

越股行情

16/03/2022	HOSE		VN30		HNX	
收盤價	1,459.33	0.45%	1,472.69	0.26%	446.18	0.60%
成交股數(百萬股)	624.22	-7.61%	118.22	-18.54%	83.14	-17.76%
撮合股數(百萬股)	544.66	-15.11%	106.84	-21.68%	80.60	-16.91%
與最近20日之平均比較	794.07	-31.41%	191.93	-44.34%	116.10	-30.58%
成交值(十億越盾)	18,743.72	-14.02%	5,616.69	-17.89%	2,336.59	-20.54%
撮合成交值(十億越盾)	16,458.50	-19.55%	4,954.83	-21.26%	2,226.94	-19.66%
與最近20日之平均比較	25,135.32	-34.52%	8,507.18	-41.76%	3,303.35	-32.59%
上漲家數	272	55%	15	50%	150	52%
下跌家數	150	30%	12	40%	94	32%
持平家數	71	14%	3	10%	47	16%

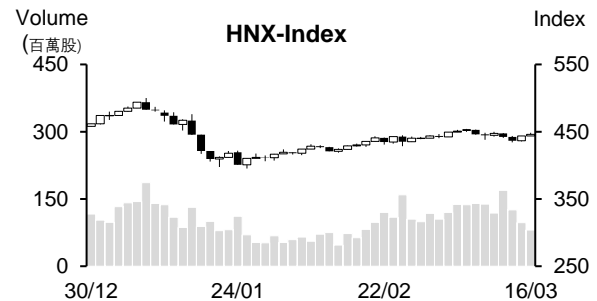
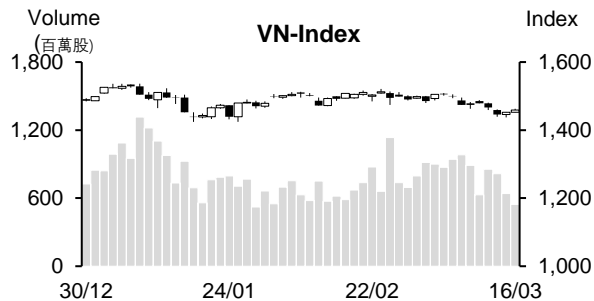

市場概況

週三(3月16日)盤勢持續反彈，為量能持續萎縮且為最近一個來之最低。俄羅斯與烏克蘭情勢緊張，加以VN30指數期貨即將到期，使投資人的投資態度偏向謹慎。VN指數在藍籌股走勢分歧下多數交易時間均在平盤價位附近游走，最終以小紅作收。相較於大型股，較多塑膠、零售、不動產、保險及港口股則回升。

技術分析

VN指數連續兩個交易日上漲，惟量能萎縮(低於最近二十日平均成交量)。由於指數仍收在MA5之下，以及MA5及M10均彎下，顯示短線盤勢仍偏空。另外，盤勢在MA5附近呈現膠著(K線出現Doji型)，加以平滑異同移動平均線(MACD)維持在Signal之下(賣出信號)，透露指數的反彈動能有所減弱。若指數無法突破MA5，指數可能再度面臨拉回測試1,400-1,420點(MA200)支撐；河內部份，與HOSE盤勢相似，HNX指數亦連續兩個交易日上漲，量能亦同步萎縮，顯示盤勢的反彈動能不夠強。未來幾天指數要守穩在441-442點(MA20及50所處區間)之上，盤勢的恢復才有望延續。最近兩個交易日，盤勢處於技術性反彈，操作上建議投資人將投資部位維持在合理比率，盤中應限制追價買進。

建議股名單: TCM(加碼)

觀察股名單: DXG、HHV、PSD

(請參考第2頁)

當日調整股名單

次號	股票代碼	評等	評等日	現時價格	買入區間	持股表現	目標價	預期獲利	停損價	預期損失	備註
1	TCM	加碼	17/03/22	72	72	0.0%	82	13.9%	67.8	-5.8%	TCM 在積累上漲動能後有望回升。

次號	股票代碼	評等	評等日	現時價格	支撐/壓力	技術指標
1	DXG	觀察買進	17/03/22	41.6	45 50	今日 DXG 上漲 (取回前幾日爆量下跌的部分) 並重新站回均線 → 預期該股在整理後恢復上升走勢。
2	HHV	觀察買進	17/03/22	24.5	28	HHV 在帶量突破下降趨勢後今日回落，但量能萎縮 → 預期該股將突破 25.5 並啟動上升走勢。
3	PSD	觀察買進	17/03/22	36.1	42.5	PSD 回落至 35，但量能萎縮 → 預期該股將回升。

投資組合部位

次號	股票代碼	評等	評等日	現時價格	買入區間	持股表現	目標價	預期獲利	停損價	預期損失	備註
1	DGC	續抱	18/02/22	189	147	28.6%	195	32.7%	141	-4.1%	
2	ICT	加碼	08/03/22	20	20.2	-1.0%	24	18.8%	19.7	-2.5%	
3	VLB	加碼	16/03/22	53.338	53	0.6%	61	15.1%	51	-4%	

在第一季成分股調整來臨之前，VNM ETF 及 FTSE Vietnam ETF 呈現淨流出資金

最近兩個交易日 VNM ETF 的淨賣超資金為 1,500 萬美元。從今年初至今，FTSE Vietnam ETF 的淨賣出資金約 350 萬美元。

本周 (3 月 14 日至 18 日) Vaneck Vectors Vietnam ETF (VNM ETF) 和 FTSE Vietnam ETF 將進行 2022 年第一季 ETF 成分股之調整。在 VNM ETF 中，越股占其 ETF 權重將提升 4.9% 至 83.5%。據 3 月 12 日的數據，預期這次 VNM ETF 買進的越股金額約 2,100 萬美元。然最近幾個交易，其 ETF 呈現淨流入資金現象。3 月 14 日和 15 日，VNM ETF 淨流入資金為 1,500 萬美元 (3,450 億越盾)，為 2022 年初以來首次呈現淨流入資金現象。

3 月 15 日數據顯示，VNM ETF 規模僅為 5 億美元。VNM ETF 將於 3 月 18 日完成第一季成分股之調整。CEO、PVD、HUT、BCG、HDG、ORS、DXG 及 VIX 將獲加入其基金的成分股，越股檔數在 VNM ETF 將提升至 44 檔。

與 VNM ETF 相似，最近幾個交易日，FTSE Vietnam ETF 亦呈現淨流入資金。從今年初至今，FTSE Vietnam ETF 淨流入資金為 350 萬美元，今年初至今的累計淨流入資金為 530 萬美元。

目前 FTSE Vietnam ETF 規模為 3.5 億美元，100% 投資越股。FTSE Vietnam ETF 將於 3 月 18 日完成第一季成分股之調整。DPM、VCG 及 VND 獲加入新成分股。

越南副總理：在頭頓建立煉油廠以加強油品供給能力

目前全國僅有兩家煉油廠。Dung Quat 及 Nghi Son 煉油廠於 2018 年開始投產。這兩家工廠的產量能提供國內油品生產的 70%。然這兩家工廠仍需要進口石油。

政府要求越南國家石油集團 (PVN) 應計畫在頭頓建立煉油廠。目前石油產量僅滿足國內油品生產的 50%。

資料來源：Cafef、NDH

MB 第一季獲利約 5.5 兆越盾

據 MB 領導人於 3 月 15 日在研討會上之分享，今年越南國家銀行 (SBV) 暫時給予 MBB 授信增長上限為 15%。MBB 計劃 2022 年授信成長 20% 並預期可能將出現明顯變化 (去年銀行授信增長 25%)。迄今，MBB 授信成長約 10%。以其較快成長率，MB 總經理預期今年第一季獲利約 5.5 兆越盾。

對於私募發行給 Viettel 大股東之計畫，這原來於 2021 年完成，但由於 Viettel 調整戰略，因此其計畫延長至 2022 年。目前 MB 在準備發行股票給 Viettel，預期今年上半年將完成。

VIB 股東大會：今年獲利將成長 31%，紅利股比率為 35%

VIB 計劃獲利擴增 31% 至 10.5 萬億

董事會提出今年獲利較去年增長 31% 至 10.5 兆越盾之計劃。資產總額、授信餘額與存款額均增長 30% 至 402.5 兆越盾、265.6 兆越盾和 280.6 兆越盾。

紅利股比率將為 35%

銀行計劃發放 35% 紅利股給現有股東與 0.7% 給員工。在發行後，註冊資本將提升至 21.076 兆越盾。

今年授信成長目標為 30%

VIB 計劃今年授信將成長 30%。營運及風管能力將協助 VIB 能達到今年授信成長目標並確保銀行營運的安全性。預期今年 SBV 給予 VIB 的授信成長率上限與銀行所訂定的相差無幾。

Dat Xanh 董事註冊賣出 453 萬 DXG 股

3 月 17 日至 4 月 15 日 Dat Xanh 集團 (HOSE: DXG) 董事會會員兼監監察員查 Tran Viet Anh 先生登記賣出 453 萬 DXG 股，持有股數將由 465 萬股下降至 115,000 股 (比率為 0.78%)。

資料來源：NDH

市場統計

撮合統計

推升指數的前五名股票

HOSE				HNX			
股票代碼	收盤價 (越盾)	漲跌 %	影響指數 %	股票代碼	收盤價 (VND)	漲跌 %	影響指數 %
VCB	82,500	1.73%	0.12%	HUT	46,500	5.20%	0.16%
GAS	109,200	1.11%	0.04%	THD	170,700	0.47%	0.06%
MBB	32,100	1.58%	0.03%	DNP	23,800	9.68%	0.05%
DGC	189,000	5.76%	0.03%	PTI	63,000	5.00%	0.05%
SAB	154,000	1.78%	0.03%	IPA	52,600	2.33%	0.04%

拖累指數的前五名股票

HOSE				HNX			
股票代碼	收盤價 (越盾)	漲跌 %	影響指數 %	股票代碼	收盤價 (越盾)	漲跌 %	影響指數 %
BID	41,600	-1.19%	-0.04%	NTP	59,200	-8.92%	-0.14%
VHM	74,200	-0.40%	-0.02%	VIF	20,300	-7.73%	-0.12%
HVN	25,700	-1.72%	-0.02%	DTK	14,700	-3.29%	-0.07%
VIC	78,100	-0.26%	-0.01%	L14	365,000	-1.88%	-0.04%
MSN	140,500	-0.43%	-0.01%	CEO	68,300	-1.01%	-0.04%

前五名成交量

HOSE				HNX			
股票代碼	收盤價 (越盾)	漲跌 %	成交量 (股)	股票代碼	收盤價 (越盾)	漲跌 %	成交量 (千股)
HAG	11,500	-2.13%	20,757,100	PVS	34,900	-0.85%	5,976,819
FLC	12,800	1.99%	15,301,800	KLF	6,700	4.69%	5,324,798
SCR	22,600	1.80%	12,720,200	HUT	46,500	5.20%	5,132,833
APH	26,600	6.83%	12,176,000	CEO	68,300	-1.01%	4,307,959
ASM	19,900	6.99%	11,811,300	BII	15,100	8.63%	3,146,524

前五名成交值

HOSE				HNX			
股票代碼	收盤價 (越盾)	漲跌 %	成交值 (十億越盾)	股票代碼	收盤價 (越盾)	漲跌 %	成交值 (十億越盾)
HPG	46,200	0.11%	532.6	CEO	68,300	-1.01%	301.4
STB	32,900	0.61%	364.5	HUT	46,500	5.20%	242.2
MBB	32,100	1.58%	360.7	PVS	34,900	-0.85%	208.8
DXG	41,600	3.61%	348.5	SHS	40,700	0.74%	125.3
VPB	36,800	-0.27%	317.5	TNG	34,000	3.03%	85.8

議價交易

前五名股

股票代碼	股數 (股)	價值 (十億越盾)	股票代碼	股數 (股)	價值 (十億越盾)
LPB	46,951,141	1,051.71	LDP	1,300,000	68.90
MSB	9,450,000	255.15	NVB	626,800	18.70
TPB	5,096,000	203.33	EVS	395,500	15.23
FPT	2,026,300	197.16	IDC	50,000	3.62
NVL	1,090,000	83.82	HMH	105,000	2.04

外資交易行情 (股票)

證交所	買進成交量 (百萬股)	買進金額 (十億越盾)	賣出成交量 (百萬股)	賣出金額 (十億越盾)	淨買/賣成 交易 (百萬股)	淨買/賣超值 (十億越盾)
HOSE	25.38	1,202.25	35.01	1,502.56	(9.62)	(300.31)
HNX	0.20	4.51	0.23	9.90	(0.03)	(5.39)
總計	25.58	1,206.76	35.23	1,512.46	(9.65)	(305.70)



前五名買進

HOSE				HNX			
股票代碼	收盤價 (越盾)	成交量 (股)	成交值 (十億越盾)	股票代碼	收盤價 (越盾)	成交量 (股)	成交值 (十億越盾)
FPT	91,600	2,026,300	197.16	PVI	49,600	23,800	1.18
VHM	74,200	1,182,900	87.53	PVS	34,900	22,400	0.79
VNM	77,300	906,100	70.15	NTP	59,200	8,000	0.48
CTG	32,000	2,073,000	66.75	LUT	9,000	44,400	0.40
STB	32,900	1,814,700	59.33	GIC	22,300	6,800	0.15

前五名賣出

HOSE				HNX			
股票代碼	收盤價 (越盾)	成交量 (股)	成交值 (十億越盾)	股票代碼	收盤價 (越盾)	成交量 (股)	成交值 (十億越盾)
FPT	91,600	2,042,800	198.66	NTP	59,200	34,900	2.09
VHM	74,200	2,189,300	161.91	THD	170,700	11,400	1.95
VIC	78,100	1,532,174	118.74	PVS	34,900	42,900	1.50
HPG	46,200	2,084,100	97.00	SCI	27,100	38,000	1.02
LPB	22,150	4,001,000	88.87	CEO	68,300	9,500	0.67

前五名淨買超

HOSE				HNX			
股票代碼	收盤價 (越盾)	淨買成交量 (股)	淨買超值 (十億越盾)	股票代碼	收盤價 (越盾)	淨買成交量 (股)	淨買超值 (十億越盾)
STB	32,900	1,483,700	48.51	PVI	49,600	13,800	0.68
VNM	77,300	475,500	36.79	LUT	9,000	41,300	0.37
PNJ	102,800	263,300	26.96	GIC	22,300	6,800	0.15
TNH	54,900	337,800	18.16	PSD	36,100	3,900	0.14
VCG	43,600	401,800	17.58	CTC	10,500	12,000	0.13

前五名淨賣超

HOSE				HNX			
股票代碼	收盤價 (越盾)	淨買成交量 (股)	淨買超值 (十億越盾)	股票代碼	收盤價 (越盾)	淨買成交量 (股)	淨買超值 (十億越盾)
VIC	78,100	(1,480,574)	(114.75)	THD	170,700	(11,400)	(1.95)
VHM	74,200	(1,006,400)	(74.39)	NTP	59,200	(26,900)	(1.61)
HPG	46,200	(1,551,500)	(72.17)	SCI	27,100	(37,600)	(1.01)
LPB	22,150	(3,248,700)	(72.14)	PVS	34,900	(20,500)	(0.71)
HDB	27,150	(994,400)	(26.99)	CEO	68,300	(9,500)	(0.67)

ETF 交易

價格統計				
ETF 代碼	收盤價 (越盾)	漲跌 (%)	成交量 (股)	成交值 (十億越盾)
E1VFN30	24,840	0.6%	901,600	22.29
FUEMAV30	17,350	0.6%	83,800	1.44
FUESSV30	18,550	-0.2%	13,400	0.25
FUESSV50	21,600	0.0%	38,600	0.83
FUESSVFL	22,000	-0.6%	3,300	0.07
FUEVFN30	27,800	0.7%	1,253,700	34.85
FUEVN100	19,520	1.1%	66,500	1.29
FUEIP100	10,780	0.1%	43,400	0.47
FUEKIV30	9,590	0.2%	54,000	0.52
總計			2,458,300	62.01

外資交易			
ETF 代碼	買進金額 (十億越盾)	賣出金額 (十億越盾)	淨超值 (十億越盾)
E1VFN30	7.55	19.67	(12.12)
FUEMAV30	1.15	1.44	(0.28)
FUESSV30	0.00	0.19	(0.19)
FUESSV50	0.00	0.83	(0.82)
FUESSVFL	0.02	0.01	0.01
FUEVFN30	6.80	32.82	(26.02)
FUEVN100	0.59	1.02	(0.43)
FUEIP100	0.04	0.00	0.04
FUEKIV30	0.24	0.24	0.00
總計	16.40	56.21	(39.81)

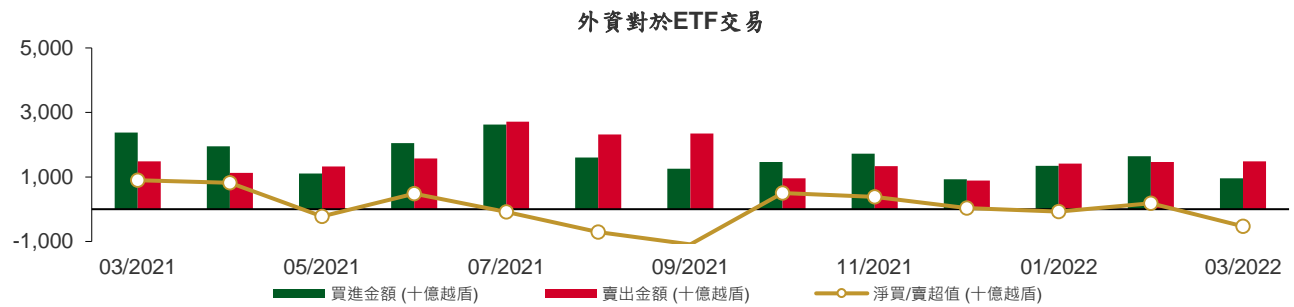

權證資訊

權證代碼 (*)	收盤價 (越盾)	漲跌 (%)	成交量	到期的 天數	標的股票 之價格 (越盾)	權證理論 價格 (越盾) (**)	與收盤價 的差異 (越盾)	履約價 格(越盾)	行使比 例 n:1	到期日
CACB2102	1,450	0.7%	17,540	107	32,800	275	(1,175)	35,000	2.0	01/07/2022
CACB2103	1,210	-10.4%	2,350	69	32,800	26	(1,184)	37,000	1.0	24/05/2022
CACB2201	1,130	-0.9%	5,070	188	32,800	336	(794)	35,500	4.0	20/09/2022
CACB2202	980	164.9%	8,800	85	32,800	102	(878)	35,100	3.0	09/06/2022
CFPT2108	1,650	0.6%	230	112	91,600	30	(1,620)	106,830	6.0	06/07/2022
CFPT2109	390	-2.5%	53,290	23	91,600	0	(390)	96,000	8.0	08/04/2022
CFPT2111	550	5.8%	620	69	91,600	2	(548)	106,000	5.0	24/05/2022
CFPT2201	1,300	2.4%	6,800	188	91,600	185	(1,115)	106,000	8.0	20/09/2022
CFPT2202	1,450	-2.7%	23,060	100	91,600	425	(1,025)	89,700	10.0	24/06/2022
CHDB2103	450	-2.2%	4,290	42	27,150	6	(444)	28,890	8.0	27/04/2022
CHDB2201	980	-1.0%	8,150	189	27,150	192	(788)	31,000	5.0	21/09/2022
CHDB2202	1,000	-4.8%	11,180	85	27,150	43	(957)	30,500	3.0	09/06/2022
CHPG2114	210	0.0%	38,930	42	46,200	0	(210)	56,790	10.0	27/04/2022
CHPG2116	880	2.3%	690	112	46,200	2	(878)	61,410	4.0	06/07/2022
CHPG2117	580	0.0%	39,630	107	46,200	2	(578)	60,000	5.0	01/07/2022
CHPG2118	300	0.0%	25,890	49	46,200	0	(300)	62,000	5.0	04/05/2022
CHPG2119	1,860	0.5%	380	69	46,200	13	(1,847)	53,000	2.0	24/05/2022
CHPG2201	980	2.1%	94,540	219	46,200	277	(703)	49,670	10.0	21/10/2022
CHPG2202	750	2.7%	77,580	189	46,200	113	(637)	53,890	10.0	21/09/2022
CHPG2203	1,630	0.6%	108,480	188	46,200	413	(1,217)	51,500	4.0	20/09/2022
CHPG2204	1,800	0.0%	25,860	100	46,200	579	(1,221)	44,500	5.0	24/06/2022
CKDH2107	1,100	3.8%	20,380	42	50,600	853	(247)	43,890	8.0	27/04/2022
CKDH2201	940	2.2%	4,380	203	50,600	134	(806)	61,620	8.0	05/10/2022
CKDH2202	1,790	4.1%	380	100	50,600	377	(1,413)	52,000	4.0	24/06/2022
CMBB2107	1,600	3.2%	67,910	23	32,100	1,071	(529)	30,000	2.0	08/04/2022
CMBB2109	660	1.5%	990	49	32,100	72	(588)	32,790	5.0	04/05/2022
CMBB2201	3,400	5.6%	17,640	188	32,100	2,001	(1,399)	29,500	2.0	20/09/2022
CMSN2104	2,620	-1.9%	41,360	49	140,500	2,300	(320)	117,850	10.0	04/05/2022
CMSN2108	290	-23.7%	7,350	42	140,500	0	(290)	159,790	20.0	27/04/2022
CMSN2110	670	-1.5%	37,020	23	140,500	84	(586)	141,820	10.0	08/04/2022
CMSN2111	1,090	6.9%	2,140	69	140,500	24	(1,066)	159,800	7.0	24/05/2022
CMSN2201	880	3.5%	9,200	189	140,500	146	(734)	170,000	20.0	21/09/2022
CMWG2104	6,310	0.2%	6,080	6	131,400	6,323	13	89,700	6.6	22/03/2022
CMWG2111	720	0.0%	12,490	23	131,400	204	(516)	130,000	10.0	08/04/2022
CMWG2113	550	1.9%	3,860	69	131,400	3	(547)	154,000	6.0	24/05/2022
CMWG2114	850	-4.5%	1,510	35	131,400	216	(634)	130,000	12.0	20/04/2022
CMWG2201	1,910	-1.0%	14,360	188	131,400	812	(1,098)	134,500	10.0	20/09/2022
CNVL2104	280	-6.7%	4,070	42	77,400	2	(278)	83,160	15.3	27/04/2022
CNVL2201	550	0.0%	10,580	203	77,400	59	(491)	93,980	20.0	05/10/2022
CPDR2103	390	-2.5%	5,840	42	85,800	23	(367)	88,890	16.0	27/04/2022
CPDR2201	2,100	-4.1%	2,550	203	85,800	130	(1,970)	113,330	5.0	05/10/2022
CPNJ2109	430	2.4%	4,320	49	102,800	15	(415)	107,600	24.7	04/05/2022
CPNJ2110	960	24.7%	2,690	69	102,800	56	(904)	111,660	4.9	24/05/2022
CPNJ2201	2,530	-0.8%	13,240	188	102,800	1,474	(1,056)	94,960	8.0	20/09/2022
CSTB2110	560	-6.7%	24,300	42	32,900	374	(186)	30,000	8.0	27/04/2022
CSTB2112	3,800	1.3%	1,380	69	32,900	2,354	(1,446)	31,000	1.0	24/05/2022
CSTB2201	1,660	1.8%	14,750	189	32,900	959	(701)	29,890	5.0	21/09/2022
CSTB2202	3,640	1.1%	10,610	188	32,900	2,516	(1,124)	29,500	2.0	20/09/2022
CSTB2203	1,610	0.6%	19,560	85	32,900	222	(1,388)	34,800	3.0	09/06/2022
CTCB2105	1,450	2.8%	12,660	49	49,050	842	(608)	45,000	5.0	04/05/2022
CTCB2111	300	3.5%	1,290	21	49,050	(0)	(300)	56,350	4.0	06/04/2022
CTCB2112	650	3.2%	75,980	107	49,050	84	(566)	55,000	5.0	01/07/2022
CTCB2201	1,530	2.0%	11,450	188	49,050	425	(1,105)	55,000	4.0	20/09/2022

本日報由富鑫基金管理股份有限公司研究部發佈，以上所有資訊乃源於可靠之消息來源，但由於證券市場瞬息萬變且受許多不可預測之因素影響，投資人應審慎投資、自負風險。

權證代碼 (*)	收盤價 (越盾)	漲跌 (%)	成交量	到期的 天數	標的股 票之價 格 (越盾)	權證理論 價格 (越盾) (**)	與收盤價 的差異 (越盾)	履約價 格(越盾)	行使比 例 n:1	到期日
CTCB2202	1,180	4.4%	1,440	85	49,050	130	(1,050)	52,000	5.0	09/06/2022
CTPB2101	2,290	1.3%	1,490	21	39,750	1,747	(543)	33,330	3.7	06/04/2022
CTPB2201	1,480	-1.3%	16,990	188	39,750	637	(843)	42,000	4.0	20/09/2022
CVHM2111	170	-5.6%	30,670	42	74,200	0	(170)	88,890	20.0	27/04/2022
CVHM2113	650	1.6%	31,290	107	74,200	13	(637)	90,000	5.0	01/07/2022
CVHM2114	190	-13.6%	9,960	49	74,200	0	(190)	90,000	16.0	04/05/2022
CVHM2115	440	-6.4%	50,600	154	74,200	21	(419)	94,000	10.0	17/08/2022
CVHM2201	640	1.6%	86,000	189	74,200	77	(563)	87,680	16.0	21/09/2022
CVHM2202	690	4.6%	21,950	188	74,200	76	(614)	93,000	8.0	20/09/2022
CVHM2203	880	0.0%	4,120	100	74,200	37	(843)	83,000	10.0	24/06/2022
CVIC2106	170	-10.5%	9,470	42	78,100	0	(170)	98,890	20.0	27/04/2022
CVIC2107	160	-15.8%	4,600	23	78,100	(0)	(160)	93,000	10.0	08/04/2022
CVIC2108	210	5.0%	3,020	49	78,100	0	(210)	100,000	16.0	04/05/2022
CVIC2109	350	-5.4%	4,230	69	78,100	0	(350)	102,000	5.0	24/05/2022
CVIC2110	140	0.0%	33,820	21	78,100	(0)	(140)	102,000	10.0	06/04/2022
CVIC2201	770	0.0%	3,440	189	78,100	21	(749)	103,980	16.0	21/09/2022
CVJC2103	1,080	-3.6%	64,880	42	147,000	866	(214)	130,000	20.0	27/04/2022
CVNM2111	130	0.0%	9,360	42	77,300	0	(130)	97,260	19.7	27/04/2022
CVNM2112	100	0.0%	43,470	23	77,300	(0)	(100)	91,470	7.9	08/04/2022
CVNM2113	150	-6.3%	44,480	49	77,300	0	(150)	95,200	15.7	04/05/2022
CVNM2114	350	-10.3%	16,190	69	77,300	0	(350)	94,420	4.9	24/05/2022
CVNM2201	650	1.6%	39,320	189	77,300	50	(600)	88,510	15.7	21/09/2022
CVNM2202	900	0.0%	23,730	100	77,300	34	(866)	83,500	10.0	24/06/2022
CVPB2110	610	-20.8%	240	21	36,800	0	(610)	40,830	2.2	06/04/2022
CVPB2111	1,680	3.7%	25,400	35	36,800	719	(961)	34,000	4.0	20/04/2022
CVPB2201	1,410	2.9%	13,860	188	36,800	566	(844)	37,000	5.0	20/09/2022
CVRE2105	890	0.0%	39,000	49	31,750	385	(505)	30,000	5.0	04/05/2022
CVRE2110	630	0.0%	3,850	42	31,750	234	(396)	30,000	8.0	27/04/2022
CVRE2113	600	11.1%	2,990	49	31,750	4	(596)	35,000	4.0	04/05/2022
CVRE2114	1,890	-4.6%	5,870	69	31,750	223	(1,667)	34,000	1.0	24/05/2022
CVRE2201	1,280	1.6%	10,950	188	31,750	421	(859)	34,000	4.0	20/09/2022
CVRE2202	1,010	-3.8%	8,320	85	31,750	74	(936)	34,900	3.0	09/06/2022

(*) 歐式交易方式，以現金交易

(**) PHS 採用 Black-Scholes 估價方式

長期投資股

股票代 碼	證券所	現時價格	目標價*	報告日	預期 2022 年盈利 (十億越盾)	EPS 2022F	BV 2022F	PE Forward	PB Forward
FPT	(New) HOSE	91,600	166,900	11/03/2022	6,053	4,669	23,049	35.8	7.2
BSR	(New) UPCOM	25,653	32,300	09/03/2022	9,749	3,167	15,381	10.2	2.1
PLX	(New) HOSE	56,200	67,400	07/03/2022	4,725	5,480	21,742	12.3	3.1
GAS	(New) HOSE	109,200	134,300	07/03/2022	16,312	8,447	32,756	15.9	4.1
FRT	(New) HOSE	136,400	152,000	07/03/2022	691	8,746	28,531	17.4	5.3
NLG	HOSE	54,500	64,600	04/03/2022	1,386	3,901	26,950	16.6	2.4
TRA	HOSE	93,600	122,400	25/02/2022	297	7,159	36,066	17.1	3.4

本日報由富鑫基金管理股份有限公司研究部發佈，以上所有資訊乃源於可靠之消息來源，但由於證券市場瞬息萬變且受許多不可預測之因素影響，投資人應審慎投資、自負風險。

MSN	HOSE	140,500	197,800	23/02/2022	8,969	6,986	34,694	28.3	5.7
VHM	HOSE	74,200	116,600	21/02/2022	42,179	9,768	33,679	11.9	3.5
KDH	HOSE	50,600	55,700	21/02/2022	1,363	2,190	16,612	25.4	3.4
VRE	HOSE	31,750	40,720	21/02/2022	2,604	1,145	13,971	35.6	2.9
DGW	HOSE	116,900	152,900	15/02/2022	805	9,111	28,278	16.7	5.4
TNH	HOSE	54,900	60,600	07/02/2022	196	4,719	23,181	12.8	2.6
PET	HOSE	50,900	45,400	17/01/2022	303	3,253	19,339	14.0	2.3
PNJ	HOSE	102,800	128,600	17/01/2022	1,663	7,312	30,005	18.3	4.5
MWG	HOSE	131,400	165,800	17/01/2022	7,475	10,483	38,936	16.6	4.5
VNM	HOSE	77,300	110,000	17/01/2022	11,426	5,419	18,148	21.0	6.3
KDC	HOSE	54,200	74,000	17/01/2022	848	3,295	33,460	27.9	2.8
TCM	HOSE	72,000	80,800	17/01/2022	284	4,581	30,580	17.6	2.6
STK	HOSE	55,000	61,500	17/01/2022	302	3,581	17,988	17.2	3.4
TNG	HNX	34,000	37,700	17/01/2022	276	3,728	20,697	10.1	1.8
MSH	HOSE	79,200	94,100	17/01/2022	469	9,387	37,200	10.0	2.5
MPC	UPCOM	41,172	54,300	17/01/2022	997	4,983	30,783	10.9	1.8
FMC	HOSE	62,500	71,900	17/01/2022	319	5,427	25,723	13.3	2.8
VHC	HOSE	85,600	68,200	17/01/2022	1,195	6,518	35,121	10.5	1.9
ANV	HOSE	41,500	40,400	17/01/2022	308	2,411	19,703	16.8	2.1
DHG	HOSE	108,700	135,500	17/01/2022	912	6,973	31,748	19.4	4.3
IMP	HOSE	75,000	86,600	17/01/2022	280	4,196	29,614	20.6	2.9
CTR	HOSE	97,200	115,600	17/01/2022	394	4,233	16,851	27.2	6.9
POW	HOSE	16,300	15,400	17/01/2022	2,913	1,100	14,690	14.0	1.0
NT2	HOSE	22,600	27,500	17/01/2022	692	2,404	15,510	11.4	1.8
GEG	HOSE	26,000	23,800	17/01/2022	528	1,465	14,386	16.2	1.7
REE	HOSE	71,200	86,000	17/01/2022	2,345	6,515	49,673	13.2	1.7
CTD	HOSE	86,800	108,300	17/01/2022	673	9,000	115,725	12.0	0.9
HPG	HOSE	46,200	59,100	17/01/2022	25,082	5,593	24,422	10.6	2.4
GMD	HOSE	53,500	54,800	17/01/2022	819	2,718	23,353	20.2	2.4
LHG	HOSE	50,300	90,000	17/01/2022	599	11,967	37,191	7.5	2.4
KBC	HOSE	52,300	60,400	17/01/2022	2,456	3,966	31,212	15.2	1.9
SZC	HOSE	72,500	59,500	17/01/2022	300	3,000	15,961	19.8	3.7
VCB	HOSE	82,500	116,700	17/01/2022	23,752	6,404	38,877	18.2	3.0
ACB	HOSE	32,800	42,280	17/01/2022	11,201	4,145	23,323	10.2	1.8
TCB	HOSE	49,050	66,500	17/01/2022	22,687	6,482	32,590	10.1	2.0
MBB	HOSE	32,100	36,077	17/01/2022	14,301	3,797	19,740	9.5	1.8
BVH	HOSE	56,200	85,020	17/01/2022	3,268	4,403	31,843	19.3	2.7
PVI	HNX	49,600	59,600	17/01/2022	1,032	4,404	35,108	13.6	1.7
QNS	UPCOM	46,787	53,700	06/01/2022	1,143	3,202	22,609	18.1	2.6
DBC	HOSE	74,300	78,000	06/01/2022	1,743	14,506	63,834	7.7	1.5

BID	HOSE	41,600	54,400	02/12/2021	12,526	3,109	28,632	17.5	1.9
CTG	HOSE	32,000	41,928	02/12/2021	18,186	3,812	24,664	11.0	1.7
VPB	HOSE	36,800	41,525	02/12/2021	13,910	3,076	17,302	13.5	2.4
HDB	HOSE	27,150	36,430	02/12/2021	6,558	3,537	19,174	10.3	1.9
TPB	HOSE	39,750	48,300	02/12/2021	5,078	4,313	23,000	11.2	2.1
OCB	HOSE	26,050	39,500	02/12/2021	4,615	3,185	20,789	12.4	1.9
VIB	HOSE	44,050	53,900	02/12/2021	6,727	4,312	22,458	12.5	2.4
LPB	HOSE	22,150	26,200	02/12/2021	3,163	2,015	15,412	13.0	1.7
MSB	HOSE	25,400	34,300	02/12/2021	4,867	3,176	19,056	10.8	1.8
SBT	HOSE	23,000	34,400	01/12/2021	880	1,352	14,463	25.5	2.4
HII	HOSE	14,050	30,500	27/10/2021	232	6,060	17,409	6.4	2.2
LTG	UPCOM	40,612	52,800	18/10/2021	938	11,596	48,661	5.9	1.4

資料來源: PHFM 收集

*若除權交易日發生在報告日後將影響目標價

分析師認證

這份報告由 Pham Quang Chuong -富鑫基金管理股份公司的研究員製作。負責籌備本研究報告之全部或部份內容之研究分析師、策略分析師、研究人員以茲聲明，任何研究分析師、策略分析師、研究人員在於本研究報告所提出之觀點，皆精確反映出其對於該發行機構與證券之個人意見。各研究分析師、策略分析師、研究人員均保證，其報酬在過去與未來，絕對沒有任何一部分是直接或間接與研究分析師、策略分析師、研究人員在此研究報告中所呈現之特定推薦或觀點有關。

評等指標定義

加碼= 預估其未來之潛在上漲空間大於10%。

觀望= 預估其未來之潛在漲跌空間將在上下10%之間。

減碼= 預估其未來之潛在下跌空間大於10%。

未評等= 本股票並不在富鑫證券之評等涵蓋範圍，或者尚未上市。

績效表現根據12個月的總回報(包含股息)所評定。

富鑫基金管理股份公司

地址： 21st Floor, Phu My Hung Building, 08 Hoang Van Thai St, Tan Phu Ward. District 7, HCM.

電話號碼： (84-28) 5 413 7991