

越股行情

09/03/2022	HOSE		VN30		HNX	
收盤價	1,473.74	0.00%	1,489.25	-0.06%	444.60	-0.29%
成交股數(百萬股)	<b>930.30</b>	<b>-10.33%</b>	<b>203.11</b>	<b>-12.81%</b>	<b>141.58</b>	<b>-3.89%</b>
撮合股數(百萬股)	<b>888.35</b>	<b>-9.55%</b>	<b>190.16</b>	<b>-14.46%</b>	<b>138.79</b>	<b>-1.04%</b>
與最近20日之平均比較	777.09	14.32%	202.05	-5.89%	102.66	35.20%
成交值(十億越盾)	<b>30,518.19</b>	<b>-11.59%</b>	<b>9,651.28</b>	<b>-11.82%</b>	<b>4,083.10</b>	<b>-5.64%</b>
撮合成交值(十億越盾)	<b>28,932.47</b>	<b>-10.24%</b>	<b>8,711.87</b>	<b>-14.52%</b>	<b>3,909.67</b>	<b>-6.01%</b>
與最近20日之平均比較	24,507.75	18.05%	8,871.86	-1.80%	2,991.23	30.70%
上漲家數	209	42%	13	43%	115	39%
下跌家數	245	49%	16	53%	122	42%
持平家數	49	10%	1	3%	56	19%

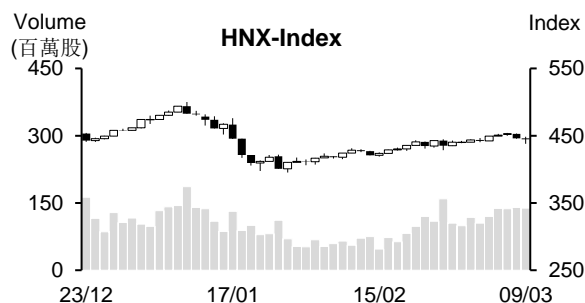
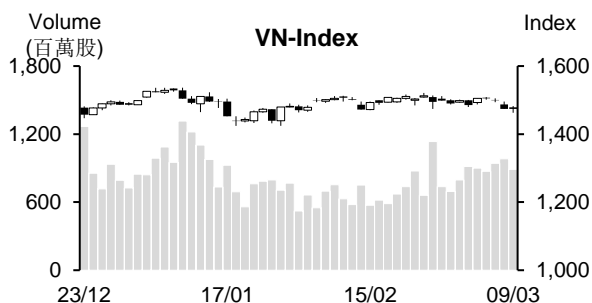

市場概況

藍籌股的賣壓湧現，使今日 VN 指數多數交易時間均下跌。然午盤後半段，石油、肥料、港口、鋼鐵及紡織族群的漲幅擴增，配合 VCB、PNJ 及 VJC 上漲，推升指數於盤末回升至平盤價位作收，來到 1,473 點。

技術分析

VN 指數以小紅作收，量能萎縮但仍維持高出最近二十日平均成交量。由於 K 線出現下影線，以及守住 MA100，這意味著指數在受到 1,470 點 (MA100) 的支撐。然其他技術指標則轉弱。指數已回落至 MA20 之下，以及動向指標 (ADX) 上升至 25 點，加上 -DI 在 +DI 之上且其距離擴增，顯示短線盤勢仍面臨修正壓力。未來幾天指數若無法守穩在 MA100，恐將回落至 1,400 - 1,420 點 (MA200)；河內部份，HNX 指數下跌，然今日 K 線出現 Doji 型以及守穩在 MA20 之上，顯示指數下跌有所減緩。指數若守穩在 437 點 (MA20)，盤勢可望恢復。整體而言，短線盤勢仍面臨修正壓力，但下跌壓力減弱，操作上建議投資人將投資部位維持在合理比率且在加碼前應密切觀察盤勢。

建議股名單: VPB (減碼)

觀察股名單: PHR、GIL、TAR

(請參考第 2 頁)

## 當日調整股名單

次號	股票代碼	評等	評等日	現時價格	買入區間	持股表現	目標價	預期獲利	停損價	預期損失	備註
1	VPB	減碼	10/03/22	36.85	36.65	0.5%	40.5	10.5%	34.7	-5.3%	VPB 跌破 MA5，MACD 亦顯示賣出信號

次號	股票代碼	評等	評等日	現時價格	支撐/壓力	技術指標
1	PHR	觀察買進	10/03/22	78.5	85   97	PHR 在 MA50 附近出現 Spinning 型，量能萎縮 → 該股在受到 MA50 的支撐 → 若 PHR 能帶量突破，就有望持續上揚。
2	GIL	觀察買進	10/03/22	75.9	84	GIL 在突破橫向區間後今日拉回測試 74。由於盤中波動幅度大 → 需多觀察 → 若該股回落至 74 (波動幅度收窄，量能萎縮)，投資人可適度加碼。
3	TAR	觀察買進	10/03/22	39.9	50	最近兩個交易日雖然下挫，但量能萎縮 + TAR 在 38-39 點支撐附近出現長下影線 → 預期該股有望上漲並突破下降趨勢。

## 投資組合部位

次號	股票代碼	評等	評等日	現時價格	買入區間	持股表現	目標價	預期獲利	停損價	預期損失	備註
1	CSV	續抱	08/02/22	61.7	38.6	59.8%	69.6	80.3%	36.5	-5.4%	
2	HPG	續抱	16/02/22	49.85	46	8.4%	58	26.1%	44.6	-3.0%	
3	DGC	續抱	18/02/22	189	147	29%	195	32.7%	141	-4%	
4	MWG	加碼	02/03/22	133.8	136	-1.6%	150	10.3%	131.9	-3%	
5	SSI	加碼	04/03/22	46.6	45.5	2.4%	53	16.5%	43.4	-5%	
6	ELC	加碼	07/03/22	24.4	23.9	2.1%	29.4	23%	22.9	-4%	
7	ICT	加碼	08/03/22	21	20.2	4.0%	24	19%	19.7	-2%	

### 隨著授信擴增，存款利率上升

據 2022 年 2 月政府例會的資料顯示，今年 2 月消費者物價指數 (CPI) 上漲 1.42%，推升前兩個月 CPI 指數上漲 1.68%；授信較 2021 年底增長 1.82%。今年前兩個月銀行業撥出 190 兆多越盾 (授信)。

BIDV 銀行證券公司 (BSC) 報告提及，受到經濟持續復甦的支持，預期今年授信可望成長 14%。另外，350 兆越盾的協助經濟復甦方案亦會帶動授信擴增。

2021 年雖受疫情之影響，但授信仍成長逾 13%。2022 年越南國家銀行 (SBV) 提出授信成長 14% 之目標且持續採取靈活貨幣政策。

據 SBV 於 2021 年 12 月進行有關貸款趨勢之考察結果顯示，預期 2022 年一季授信將成長 5.3%，2022 年全年有望成長 14.1%。

隨著授信的擴增，銀行間拆款利率與存款利率同步上升。部分私營銀行的存款利率較上個月調升 0.1-0.8 個百分點。

### 雖然受益於油價齊揚，但 PVN 仍面臨俄羅斯與烏克蘭情勢緊張的風險

預期國際油價維持走升，越南國家石油集團 (Petrovietnam) 在允許之條件下已擴大產量，帶動今年 2 月石油產量擴增 84 萬噸 (較月份計畫高 24%)。今年前兩個月石油產量亦同步擴增至 178 萬噸 (較計畫高出 24%)。汽油、油品及肥料的生產均高出計畫。電力及天然氣產量皆較 1 月增加。

2022 年 2 月 PVN 營收約 54.98 兆越盾，較月份計畫高出 26%。今年前兩個月營收較去年同期增長 46% 至 118.73 兆越盾，較計畫高出 34%。

對於俄羅斯與烏克蘭情勢緊張方面，PVN 總經理表示，由於越南能源產業依賴俄羅斯設備的進口，若無法即時尋找替代供應商，未來石油開採方面可能受一定影響。另外，能源供應鏈可能亦出現變化。

資料來源：NDH、Cafef

### **Phat Dat 提出 2022 年獲利增加 55%以及 2021 年 36.3%股息計劃**

Phat Dat 不動產股份公司 (HoSE: PDR) 將於 3 月 6 日召開 2022 年股東大會。董事會將呈上 2021 年 36.3%股票股利方案，自 2015 年以來 PDR 連續七年發放股息。

PDR 計劃 2022 年稅前盈餘達 3.635 兆越盾，較 2021 年成長 55.1%。Nhon Hoi-Binh Dinh 旅遊都市區、9 號高層、Astral City 及 Phuoc Hai Serenity 等不動產案件為今年公司獲利之主要推手。公司原計畫 2019 年至 2023 年累計稅前盈餘為 14.27 兆越盾。

### **Ben Tre 藥品公司計劃今年獲利增長 20%**

Ben Tre 藥品股份公司 (HoSE: DBT) 公佈有關董事會已通過 2022 年經營計劃之決議，營收與稅後盈餘較 2021 年分別增長 12%和 20%至 6,800 億越盾和 210 億越盾。預期 2022 年股息比率為 7% (現金或股票)，低於 2021 年的 10%股利。

2021 年 DBT 業績表現回顧：營收淨額萎縮 27%至 6,110 億越盾。受到成本降低，以及財務營收增加 3 倍 (子公司股份轉讓) 之支持，母公司淨利仍擴增 60% 至 180 億多越盾。總計，公司營收達成年度計劃的 67%，獲利達成年度計劃的 89%。

### **短短半個月股價上漲 30%，NSH Petro 計劃賣出全部庫藏股**

Nam Song Hau 油品投資股份公司 (NSH Petro, HoSE: PSH) 董事會已通過於今年第二季賣出 46,400 庫藏股來補充經營資本之方案。

據 2021 年第四季合併財報之數據顯示，庫藏股的原始價格為 7.93 億多越盾(每股價格近 17,905 越盾)。3 月 8 日 PSH 收盤價為每股 27,150 越盾，較 1 月底的最低價上漲 30%。預期庫藏股的賣出金額約 13 億越盾，較成本高出 65%。

2021 年 PSH 營收為 5.738 兆越盾 (下降 6%)，達成年度計劃的 56%。銷售成本大幅下降，毛利因之成長 57% 至 8,240 億越盾。其他費用亦下降，帶動稅後盈餘近 3,180 億越盾 (創下歷史新高，較 2020 年的低水位擴增 11 倍多)，較年度計畫高出 96%。

資料來源：NDH

## 市場統計

### 撮合統計

#### 推升指數的前五名股票

HOSE				HNX			
股票代碼	收盤價 (越盾)	漲跌 %	影響指數 %	股票代碼	收盤價 (VND)	漲跌 %	影響指數 %
VCB	83,000	1.84%	0.12%	PVS	39,400	3.68%	0.13%
GAS	122,200	1.24%	0.05%	PHP	29,100	3.93%	0.07%
PLX	63,000	2.77%	0.04%	PVC	34,400	9.90%	0.03%
EIB	34,750	4.83%	0.03%	CEO	65,100	0.93%	0.03%
HPG	49,850	0.81%	0.03%	PVI	49,600	1.22%	0.03%

#### 拖累指數的前五名股票

HOSE				HNX			
股票代碼	收盤價 (越盾)	漲跌 %	影響指數 %	股票代碼	收盤價 (越盾)	漲跌 %	影響指數 %
BID	40,500	-2.64%	-0.10%	IDC	71,600	-3.24%	-0.15%
MSN	155,500	-2.08%	-0.07%	MBS	36,600	-2.66%	-0.05%
BCM	71,500	-4.41%	-0.06%	SCG	86,000	-3.26%	-0.05%
VHM	74,000	-0.80%	-0.04%	SHS	42,500	-1.62%	-0.05%
VNM	75,100	-1.31%	-0.04%	BAB	21,900	-1.35%	-0.05%

#### 前五名成交量

HOSE				HNX			
股票代碼	收盤價 (越盾)	漲跌 %	成交量 (股)	股票代碼	收盤價 (越盾)	漲跌 %	成交量 (千股)
HPG	49,850	0.81%	34,775,200	PVS	39,400	3.68%	19,313,604
HAG	11,950	2.14%	33,982,200	KLF	6,500	-1.52%	6,285,362
MBB	30,750	-0.81%	24,112,200	CEO	65,100	0.93%	5,986,082
TSC	21,050	-6.86%	21,868,300	SHS	42,500	-1.62%	5,804,029
GEX	40,000	2.56%	21,111,600	TNG	33,000	-2.37%	5,118,277

#### 前五名成交值

HOSE				HNX			
股票代碼	收盤價 (越盾)	漲跌 %	成交值 (十億越盾)	股票代碼	收盤價 (越盾)	漲跌 %	成交值 (十億越盾)
HPG	49,850	0.81%	1,727.5	PVS	39,400	3.68%	762.0
VND	73,500	-2.00%	876.6	CEO	65,100	0.93%	385.5
GEX	40,000	2.56%	821.7	SHS	42,500	-1.62%	246.2
MBB	30,750	-0.81%	740.7	IDC	71,600	-3.24%	244.5
NKG	51,200	4.28%	737.6	TNG	33,000	-2.37%	169.7

## 議價交易

### 前五名股

HOSE			HNX		
股票代碼	成交量 (股)	成交值 (十億越盾)	股票代碼	成交量 (股)	成交值 (十億越盾)
TCB	5,079,670	250.34	KSF	1,119,250	111.93
MWG	1,570,600	211.80	HUT	570,000	18.41
FPT	1,429,500	144.95	GKM	318,600	16.45
SHB	6,894,000	141.38	NVB	524,300	15.96
NVL	1,540,000	117.04	TAR	100,000	4.05

## 外資交易行情 (股票)

證交所	買進成交量 (百萬股)	買進金額 (十億越盾)	賣出成交量 (百萬股)	賣出金額 (十億越盾)	淨買/賣成 交量 (百萬股)	淨買/賣超值 (十億越盾)
HOSE	24.71	1,129.31	47.49	2,199.60	(22.78)	(1,070.29)
HNX	0.68	18.27	0.66	24.14	0.02	(5.87)
<b>總計</b>	<b>25.39</b>	<b>1,147.58</b>	<b>48.15</b>	<b>2,223.74</b>	<b>(22.76)</b>	<b>(1,076.16)</b>



### 前五名買進

HOSE				HNX			
股票代碼	收盤價 (越盾)	成交量 (股)	成交值 (十億越盾)	股票代碼	收盤價 (越盾)	成交量 (股)	成交值 (十億越盾)
FPT	95,500	1,429,500	136.99	PVS	39,400	101,700	3.94
PNJ	110,500	1,112,700	122.58	TNG	33,000	97,100	3.24
HPG	49,850	1,999,400	99.27	PVG	19,200	140,900	2.63
NKG	51,200	1,133,900	57.13	IDC	71,600	30,100	2.19
VND	73,500	663,000	49.40	PVI	49,600	30,500	1.49

### 前五名賣出

HOSE				HNX			
股票代碼	收盤價 (越盾)	成交量 (股)	成交值 (十億越盾)	股票代碼	收盤價 (越盾)	成交量 (股)	成交值 (十億越盾)
HPG	49,850	5,050,100	251.18	THD	171,500	64,400	11.02
FPT	95,500	1,441,700	138.16	SCI	27,700	101,500	2.85
VNM	75,100	1,674,480	126.52	PVS	39,400	54,500	2.14
VHM	74,000	1,461,300	108.41	TC6	18,200	80,000	1.39
PNJ	110,500	973,750	107.73	THT	19,100	61,000	1.16

### 前五名淨買超

HOSE				HNX			
股票代碼	收盤價 (越盾)	淨買成交量 (股)	淨買超值 (十億越盾)	股票代碼	收盤價 (越盾)	淨買成交量 (股)	淨買超值 (十億越盾)
NKG	51,200	1,057,900	53.35	TNG	33,000	89,400	2.99
VND	73,500	607,300	45.25	PVG	19,200	134,000	2.50
PNJ	110,500	138,950	14.85	IDC	71,600	30,100	2.19
DPM	65,300	216,600	13.86	PVS	39,400	47,200	1.79
HAH	93,000	96,900	8.63	PVI	49,600	30,500	1.49

### 前五名淨賣超

HOSE				HNX			
股票代碼	收盤價 (越盾)	淨賣成交量 (股)	淨賣超值 (十億越盾)	股票代碼	收盤價 (越盾)	淨賣成交量 (股)	淨賣超值 (十億越盾)
HPG	49,850	(3,050,700)	(151.90)	THD	171,500	(64,400)	(11.02)
VNM	75,100	(1,349,080)	(101.95)	SCI	27,700	(99,100)	(2.78)
VHM	74,000	(1,176,600)	(87.22)	TC6	18,200	(80,000)	(1.39)
MSN	155,500	(520,100)	(81.66)	THT	19,100	(61,000)	(1.16)
GAS	122,200	(542,700)	(66.46)	BVS	38,800	(27,100)	(1.04)

## ETF 交易

價格統計				
ETF 代碼	收盤價 (越盾)	漲跌 (%)	成交量 (股)	成交值 (十億越盾)
E1VFN30	25,000	-1.2%	3,424,000	85.69
FUEMAV30	17,530	0.2%	17,600	0.31
FUESSV30	18,640	1.0%	4,000	0.07
FUESSV50	22,440	0.6%	15,400	0.35
FUESSVFL	21,950	-0.1%	1,095,100	23.67
FUEVFN30	28,400	0.9%	1,725,000	48.62
FUEVN100	19,890	-0.3%	161,400	3.19
FUEIP100	10,890	0.1%	27,600	0.30
FUEKIV30	9,720	-0.3%	57,200	0.56
<b>總計</b>			<b>6,527,300</b>	<b>162.76</b>

外資交易			
ETF 代碼	買進金額 (十億越盾)	賣出金額 (十億越盾)	淨買/賣超值 (十億越盾)
E1VFN30	42.40	67.15	(24.75)
FUEMAV30	0.18	0.10	0.08
FUESSV30	0.00	0.04	(0.04)
FUESSV50	0.02	0.00	0.02
FUESSVFL	5.53	20.38	(14.85)
FUEVFN30	13.55	46.46	(32.90)
FUEVN100	1.27	3.13	(1.87)
FUEIP100	0.00	0.00	0.00
FUEKIV30	0.25	0.24	0.00
<b>總計</b>	<b>63.20</b>	<b>137.50</b>	<b>(74.30)</b>

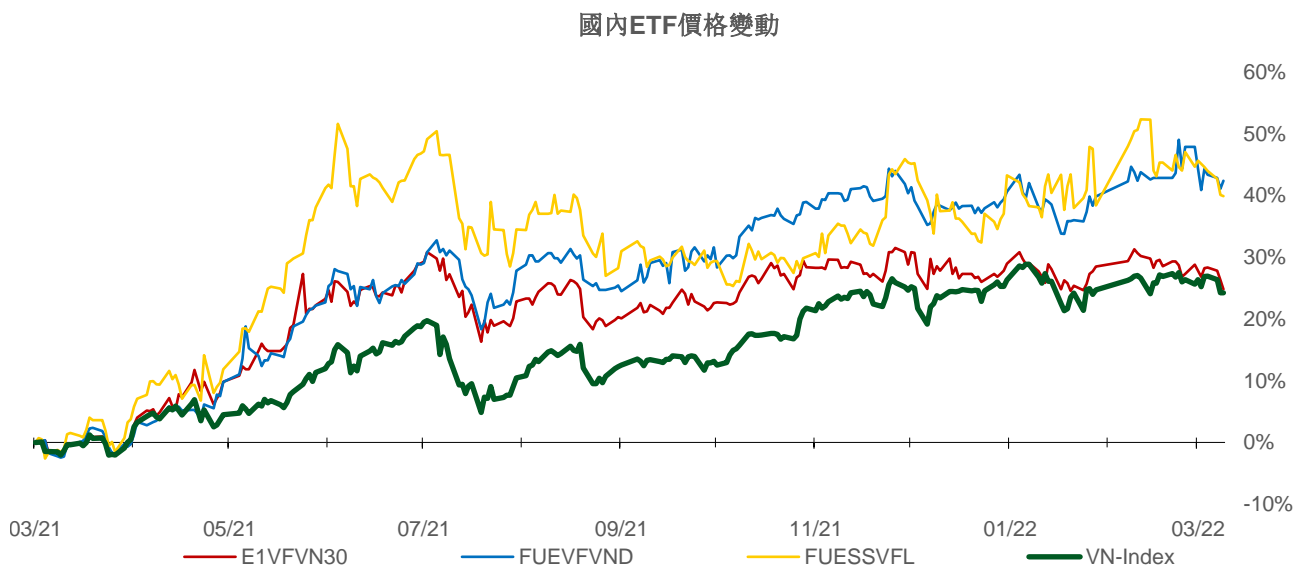
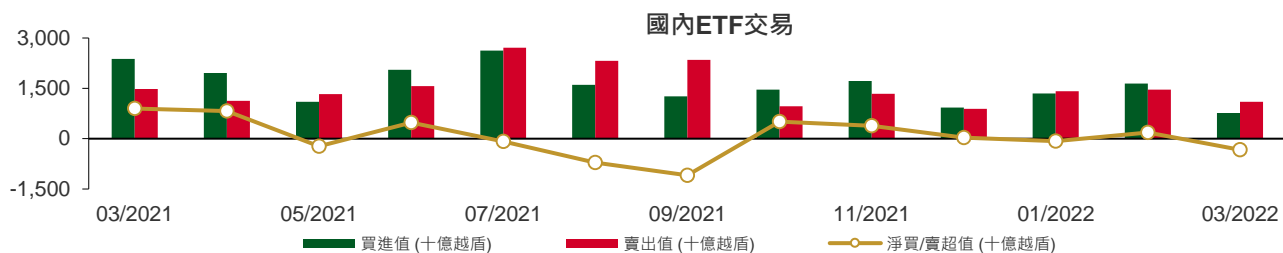

權證資訊

權證代碼(*)	收盤價 (越盾)	漲跌 (%)	成交量	到期的 天數	標的股 票之價 格 (越盾)	權證理論 價格 (越盾) (**)	與收盤價 的差異 (越盾)	履約價 格(越盾)	行使比 例 n:1	到期日
CACB2102	1,500	2.0%	20,110	114	32,700	298	(1,202)	35,000	2.0	01/07/2022
CACB2103	1,480	-8.6%	3,770	76	32,700	40	(1,440)	37,000	1.0	24/05/2022
CACB2201	1,150	0.9%	77,420	195	32,700	348	(802)	35,500	4.0	20/09/2022
CACB2202	1,160	0.0%	2,080	92	32,700	116	(1,044)	35,100	3.0	09/06/2022
CFPT2108	2,070	4.0%	140	119	95,500	107	(1,963)	106,830	6.0	06/07/2022
CFPT2109	970	21.3%	6,100	30	95,500	94	(876)	96,000	8.0	08/04/2022
CFPT2111	890	8.5%	13,840	76	95,500	25	(865)	106,000	5.0	24/05/2022
CFPT2201	1,580	2.6%	32,300	195	95,500	330	(1,250)	106,000	8.0	20/09/2022
CFPT2202	1,900	0.0%	14,410	107	95,500	730	(1,170)	89,700	10.0	24/06/2022
CHDB2103	550	-6.8%	10,810	49	27,000	9	(541)	28,890	8.0	27/04/2022
CHDB2201	1,030	3.0%	12,040	196	27,000	197	(833)	31,000	5.0	21/09/2022
CHDB2202	1,150	-6.5%	13,610	92	27,000	51	(1,099)	30,500	3.0	09/06/2022
CHPG2114	360	0.0%	48,400	49	49,850	0	(360)	56,790	10.0	27/04/2022
CHPG2116	1,170	-4.9%	5,090	119	49,850	25	(1,145)	61,410	4.0	06/07/2022
CHPG2117	630	5.0%	54,580	114	49,850	26	(604)	60,000	5.0	01/07/2022
CHPG2118	400	5.3%	25,400	56	49,850	0	(400)	62,000	5.0	04/05/2022
CHPG2119	2,090	1.0%	14,950	76	49,850	235	(1,855)	53,000	2.0	24/05/2022
CHPG2201	1,210	1.7%	89,580	226	49,850	475	(735)	49,670	10.0	21/10/2022
CHPG2202	940	1.1%	135,610	196	49,850	243	(697)	53,890	10.0	21/09/2022
CHPG2203	2,160	1.9%	93,050	195	49,850	822	(1,338)	51,500	4.0	20/09/2022
CHPG2204	2,320	3.1%	123,650	107	49,850	1,186	(1,134)	44,500	5.0	24/06/2022
CKDH2107	1,200	-4.8%	27,150	49	51,200	930	(270)	43,890	8.0	27/04/2022
CKDH2201	1,010	-7.3%	11,840	210	51,200	164	(846)	61,620	8.0	05/10/2022
CKDH2202	2,010	-6.5%	2,700	107	51,200	483	(1,527)	52,000	4.0	24/06/2022
CMBB2107	1,520	-4.4%	45,900	30	30,750	445	(1,075)	30,000	2.0	08/04/2022
CMBB2109	670	0.0%	590	56	30,750	22	(648)	32,790	5.0	04/05/2022
CMBB2201	3,170	-6.5%	85,260	195	30,750	1,578	(1,592)	29,500	2.0	20/09/2022
CMSN2104	3,910	-6.9%	9,160	56	155,500	3,805	(105)	117,850	10.0	04/05/2022
CMSN2107	1,900	-9.5%	330	5	155,500	1,147	(753)	149,810	5.0	14/03/2022
CMSN2108	620	-11.4%	37,090	49	155,500	80	(540)	159,790	20.0	27/04/2022
CMSN2110	1,750	-15.1%	44,600	30	155,500	1,394	(356)	141,820	10.0	08/04/2022
CMSN2111	1,730	13.1%	450	76	155,500	475	(1,255)	159,800	7.0	24/05/2022
CMSN2201	1,280	-7.3%	21,460	196	155,500	388	(892)	170,000	20.0	21/09/2022
CMWG2104	6,750	2.3%	3,920	13	133,800	6,692	(58)	89,700	6.6	22/03/2022
CMWG2108	1,500	-14.3%	170	5	133,800	1,568	68	126,000	5.0	14/03/2022
CMWG2111	960	-1.0%	22,020	30	133,800	426	(534)	130,000	10.0	08/04/2022
CMWG2113	480	-12.7%	1,490	76	133,800	13	(467)	154,000	6.0	24/05/2022
CMWG2114	1,080	0.0%	5,620	42	133,800	390	(690)	130,000	12.0	20/04/2022
CMWG2201	2,180	0.0%	1,150	195	133,800	975	(1,205)	134,500	10.0	20/09/2022
CNVL2104	290	-19.4%	3,600	49	76,500	2	(288)	83,160	15.3	27/04/2022
CNVL2201	580	-1.7%	70,160	210	76,500	58	(522)	93,980	20.0	05/10/2022
CPDR2103	700	7.7%	1,320	49	88,000	81	(619)	88,890	16.0	27/04/2022
CPDR2201	2,370	2.2%	17,990	210	88,000	201	(2,169)	113,330	5.0	05/10/2022
CPNJ2106	2,360	18.0%	22,240	5	110,500	2,794	434	96,840	4.9	14/03/2022
CPNJ2109	620	17.0%	75,800	56	110,500	167	(453)	107,600	24.7	04/05/2022
CPNJ2110	1,730	18.5%	2,870	76	110,500	527	(1,203)	111,660	4.9	24/05/2022
CPNJ2201	3,400	20.6%	39,360	195	110,500	2,271	(1,129)	94,960	8.0	20/09/2022
CSTB2110	490	-2.0%	41,610	49	31,100	182	(308)	30,000	8.0	27/04/2022
CSTB2112	3,040	0.7%	11,250	76	31,100	1,238	(1,802)	31,000	1.0	24/05/2022
CSTB2201	1,410	2.2%	36,510	196	31,100	736	(674)	29,890	5.0	21/09/2022
CSTB2202	3,100	-1.6%	11,000	195	31,100	1,938	(1,162)	29,500	2.0	20/09/2022
CSTB2203	1,430	-0.7%	49,110	92	31,100	103	(1,327)	34,800	3.0	09/06/2022
CTCB2105	1,500	-10.2%	72,090	56	49,100	861	(639)	45,000	5.0	04/05/2022

本日報由富鑫基金管理股份有限公司研究部發佈，以上所有資訊乃源於可靠之消息來源，但由於證券市場瞬息萬變且受許多不可預測之因素影響，投資人應審慎投資、自負風險。



權證代碼 (*)	收盤價 (越盾)	漲跌 (%)	成交量	到期的 天數	標的股 票之價 格 (越盾)	權證理論 價格 (越盾) (**)	與收盤價 的差異 (越盾)	履約價 格(越盾)	行使比 例 n:1	到期日
CTCB2108	30	-40.0%	24,330	5	49,100	(0)	(30)	58,000	1.0	14/03/2022
CTCB2111	420	-10.6%	700	28	49,100	0	(420)	56,350	4.0	06/04/2022
CTCB2112	850	6.3%	24,430	114	49,100	103	(747)	55,000	5.0	01/07/2022
CTCB2201	1,550	-2.5%	28,540	195	49,100	461	(1,089)	55,000	4.0	20/09/2022
CTCB2202	1,200	-3.2%	4,580	92	49,100	157	(1,043)	52,000	5.0	09/06/2022
CTPB2101	2,260	2.7%	2,360	28	38,800	1,494	(766)	33,330	3.7	06/04/2022
CTPB2201	1,430	0.0%	10,540	195	38,800	564	(866)	42,000	4.0	20/09/2022
CVHM2111	190	-5.0%	32,470	49	74,000	0	(190)	88,890	20.0	27/04/2022
CVHM2113	650	-17.7%	78,080	114	74,000	18	(632)	90,000	5.0	01/07/2022
CVHM2114	290	-3.3%	6,970	56	74,000	0	(290)	90,000	16.0	04/05/2022
CVHM2115	550	1.9%	12,750	161	74,000	25	(525)	94,000	10.0	17/08/2022
CVHM2201	670	-2.9%	18,910	196	74,000	82	(588)	87,680	16.0	21/09/2022
CVHM2202	730	1.4%	8,030	195	74,000	84	(646)	93,000	8.0	20/09/2022
CVHM2203	920	-3.2%	2,220	107	74,000	44	(876)	83,000	10.0	24/06/2022
CVIC2106	180	-5.3%	7,060	49	78,000	0	(180)	98,890	20.0	27/04/2022
CVIC2107	370	2.8%	4,880	30	78,000	0	(370)	93,000	10.0	08/04/2022
CVIC2108	230	4.6%	3,500	56	78,000	0	(230)	100,000	16.0	04/05/2022
CVIC2109	390	-4.9%	15,270	76	78,000	0	(390)	102,000	5.0	24/05/2022
CVIC2110	190	0.0%	17,690	28	78,000	(0)	(190)	102,000	10.0	06/04/2022
CVIC2201	780	4.0%	4,540	196	78,000	25	(755)	103,980	16.0	21/09/2022
CVJC2103	860	21.1%	25,860	49	140,000	520	(340)	130,000	20.0	27/04/2022
CVNM2111	120	0.0%	42,140	49	75,100	0	(120)	97,260	19.7	27/04/2022
CVNM2112	90	0.0%	87,620	30	75,100	(0)	(90)	91,470	7.9	08/04/2022
CVNM2113	140	-12.5%	57,230	56	75,100	0	(140)	95,200	15.7	04/05/2022
CVNM2114	330	-26.7%	23,150	76	75,100	0	(330)	94,420	4.9	24/05/2022
CVNM2201	580	-4.9%	44,380	196	75,100	35	(545)	88,510	15.7	21/09/2022
CVNM2202	870	-4.4%	6,410	107	75,100	17	(853)	83,500	10.0	24/06/2022
CVPB2107	60	-88.0%	56,140	5	36,850	(0)	(60)	41,080	0.6	14/03/2022
CVPB2110	890	-21.9%	2,380	28	36,850	0	(890)	40,830	2.2	06/04/2022
CVPB2111	1,700	-4.0%	46,060	42	36,850	737	(963)	34,000	4.0	20/04/2022
CVPB2201	1,430	-7.1%	10,180	195	36,850	594	(836)	37,000	5.0	20/09/2022
CVRE2105	970	-4.9%	54,620	56	31,600	371	(599)	30,000	5.0	04/05/2022
CVRE2110	610	-10.3%	16,950	49	31,600	224	(386)	30,000	8.0	27/04/2022
CVRE2113	640	1.6%	9,240	56	31,600	8	(632)	35,000	4.0	04/05/2022
CVRE2114	2,270	-12.7%	24,190	76	31,600	259	(2,011)	34,000	1.0	24/05/2022
CVRE2201	1,240	-0.8%	46,020	195	31,600	428	(812)	34,000	4.0	20/09/2022
CVRE2202	1,380	-11.0%	1,660	92	31,600	86	(1,294)	34,900	3.0	09/06/2022

(\*) 歐式交易方式，以現金交易

(\*\*) PHS 採用 Black-Scholes 估價方式

## 長期投資股

股票代 碼	證券所	現時價格	目標價*	報告日	預期 2022 年盈利 (十億越盾)	EPS 2022F	BV 2022F	PE Forward	PB Forward
BSR (New)	UPCOM	29,015	32,300	3/9/2022	9,749	3,167	15,381	10.2	2.1
PLX (New)	HOSE	63,000	67,400	3/7/2022	4,725	5,480	21,742	12.3	3.1
GAS (New)	HOSE	122,200	134,300	3/7/2022	16,312	8,447	32,756	15.9	4.1
FRT (New)	HOSE	119,900	152,000	3/7/2022	691	8,746	28,531	17.4	5.3
NLG (New)	HOSE	53,700	64,600	3/4/2022	1,386	3,901	26,950	16.6	2.4
TRA	HOSE	92,600	122,400	2/25/2022	297	7,159	36,066	17.1	3.4

本日報由富鑫基金管理股份有限公司研究部發佈，以上所有資訊乃源於可靠之消息來源，但由於證券市場瞬息萬變且受許多不可預測之因素影響，投資人應審慎投資、自負風險。

MSN	HOSE	155,500	197,800	2/23/2022	8,969	6,986	34,694	28.3	5.7
VHM	HOSE	74,000	116,600	2/21/2022	42,179	9,768	33,679	11.9	3.5
KDH	HOSE	51,200	55,700	2/21/2022	1,363	2,190	16,612	25.4	3.4
VRE	HOSE	31,600	40,720	2/21/2022	2,604	1,145	13,971	35.6	2.9
DGW	HOSE	118,000	152,900	2/15/2022	805	9,111	28,278	16.7	5.4
TNH	HOSE	52,900	60,600	2/7/2022	196	4,719	23,181	12.8	2.6
PET	HOSE	51,000	45,400	1/17/2022	303	3,253	19,339	14.0	2.3
PNJ	HOSE	110,500	128,600	1/17/2022	1,663	7,312	30,005	18.3	4.5
MWG	HOSE	133,800	165,800	1/17/2022	7,475	10,483	38,936	16.6	4.5
VNM	HOSE	75,100	110,000	1/17/2022	11,426	5,419	18,148	21.0	6.3
KDC	HOSE	55,000	74,000	1/17/2022	848	3,295	33,460	27.9	2.8
TCM	HOSE	69,000	80,800	1/17/2022	284	4,581	30,580	17.6	2.6
STK	HOSE	57,400	61,500	1/17/2022	302	3,581	17,988	17.2	3.4
TNG	HNX	33,000	37,700	1/17/2022	276	3,728	20,697	10.1	1.8
MSH	HOSE	77,800	94,100	1/17/2022	469	9,387	37,200	10.0	2.5
MPC	UPCOM	41,116	54,300	1/17/2022	997	4,983	30,783	10.9	1.8
FMC	HOSE	59,000	71,900	1/17/2022	319	5,427	25,723	13.3	2.8
VHC	HOSE	74,400	68,200	1/17/2022	1,195	6,518	35,121	10.5	1.9
ANV	HOSE	38,650	40,400	1/17/2022	308	2,411	19,703	16.8	2.1
DHG	HOSE	114,500	135,500	1/17/2022	912	6,973	31,748	19.4	4.3
IMP	HOSE	77,300	86,600	1/17/2022	280	4,196	29,614	20.6	2.9
FPT	HOSE	95,500	166,900	1/17/2022	6,053	4,060	23,049	35.8	7.2
CTR	HOSE	86,700	115,600	1/17/2022	394	4,233	16,851	27.2	6.9
POW	HOSE	16,750	15,400	1/17/2022	2,913	1,100	14,690	14.0	1.0
NT2	HOSE	22,900	27,500	1/17/2022	692	2,404	15,510	11.4	1.8
GEG	HOSE	28,400	23,800	1/17/2022	528	1,465	14,386	16.2	1.7
REE	HOSE	71,100	86,000	1/17/2022	2,345	6,515	49,673	13.2	1.7
CTD	HOSE	85,800	108,300	1/17/2022	673	9,000	115,725	12.0	0.9
HPG	HOSE	49,850	59,100	1/17/2022	25,082	5,593	24,422	10.6	2.4
GMD	HOSE	56,200	54,800	1/17/2022	819	2,718	23,353	20.2	2.4
LHG	HOSE	50,600	90,000	1/17/2022	599	11,967	37,191	7.5	2.4
KBC	HOSE	53,000	60,400	1/17/2022	2,456	3,966	31,212	15.2	1.9
SZC	HOSE	75,000	59,500	1/17/2022	300	3,000	15,961	19.8	3.7
VCB	HOSE	83,000	116,700	1/17/2022	23,752	6,404	38,877	18.2	3.0
ACB	HOSE	32,700	42,280	1/17/2022	11,201	4,145	23,323	10.2	1.8
TCB	HOSE	49,100	66,500	1/17/2022	22,687	6,482	32,590	10.1	2.0
MBB	HOSE	30,750	36,077	1/17/2022	14,301	3,797	19,740	9.5	1.8
BVH	HOSE	56,400	85,020	1/17/2022	3,268	4,403	31,843	19.3	2.7
PVI	HNX	49,600	59,600	1/17/2022	1,032	4,404	35,108	13.6	1.7
QNS	UPCOM	47,929	53,700	1/6/2022	1,143	3,202	22,609	18.1	2.6
DBC	HOSE	73,500	78,000	1/6/2022	1,743	14,506	63,834	7.7	1.5
BID	HOSE	40,500	54,400	12/2/2021	12,526	3,109	28,632	17.5	1.9
CTG	HOSE	32,000	41,928	12/2/2021	18,186	3,812	24,664	11.0	1.7
VPB	HOSE	36,850	41,525	12/2/2021	13,910	3,076	17,302	13.5	2.4
HDB	HOSE	27,000	36,430	12/2/2021	6,558	3,537	19,174	10.3	1.9
TPB	HOSE	38,800	48,300	12/2/2021	5,078	4,313	23,000	11.2	2.1
OCB	HOSE	25,750	39,500	12/2/2021	4,615	3,185	20,789	12.4	1.9
VIB	HOSE	44,500	53,900	12/2/2021	6,727	4,312	22,458	12.5	2.4
LPB	HOSE	22,000	26,200	12/2/2021	3,163	2,015	15,412	13.0	1.7
MSB	HOSE	25,000	34,300	12/2/2021	4,867	3,176	19,056	10.8	1.8
SBT	HOSE	24,050	34,400	12/1/2021	880	1,352	14,463	25.5	2.4
HII	HOSE	17,200	30,500	10/27/2021	232	6,060	17,409	6.4	2.2
LTG	UPCOM	41,965	52,800	10/18/2021	938	11,596	48,661	5.9	1.4

資料來源: PHFM 收集

\*若除權交易日發生在報告日後將影響目標價

### 分析師認證

這份報告由 Pham Quang Chuong -富鑫基金管理股份公司的研究員製作。負責籌備本研究報告之全部或部份內容之研究分析師、策略分析師、研究人員以茲聲明，任何研究分析師、策略分析師、研究人員在於本研究報告所提出之觀點，皆精確反映出其對於該發行機構與證券之個人意見。各研究分析師、策略分析師、研究人員均保證，其報酬在過去與未來，絕對沒有任何一部分是直接或間接與研究分析師、策略分析師、研究人員在此研究報告中所呈現之特定推薦或觀點有關。

### 評等指標定義

**加碼**= 預估其未來之潛在上漲空間大於10%。

**觀望**= 預估其未來之潛在漲跌空間將在下上10%之間。

**減碼**= 預估其未來之潛在下跌空間大於10%。

**未評等**= 本股票並不在富鑫證券之評等涵蓋範圍，或者尚未上市。

績效表現根據12個月的總回報(包含股息)所評定。

### 富鑫基金管理股份公司

地址： 21st Floor, Phu My Hung Building, 08 Hoang Van Thai St, Tan Phu Ward. District 7, HCM.

電話號碼： (84-28) 5 413 7991