

越股行情

08/03/2022	HOSE		VN30		HNX	
收盤價	1,473.71	-1.69%	1,490.17	-1.26%	445.89	-1.54%
成交股數(百萬股)	1,037.52	5.68%	232.94	-4.16%	147.32	4.16%
撮合股數(百萬股)	982.17	4.29%	222.31	-0.10%	140.25	2.50%
與最近20日之平均比較	770.38	27.49%	204.07	8.94%	98.98	41.70%
成交值(十億越盾)	34,517.93	9.80%	10,945.58	-3.45%	4,327.15	14.34%
撮合成交值(十億越盾)	32,232.52	8.18%	10,191.97	-1.04%	4,159.79	13.50%
與最近20日之平均比較	24,243.67	32.95%	8,977.74	13.52%	2,890.82	43.90%
上漲家數	95	19%	6	20%	84	28%
下跌家數	370	74%	22	73%	173	58%
持平家數	34	7%	2	7%	41	14%

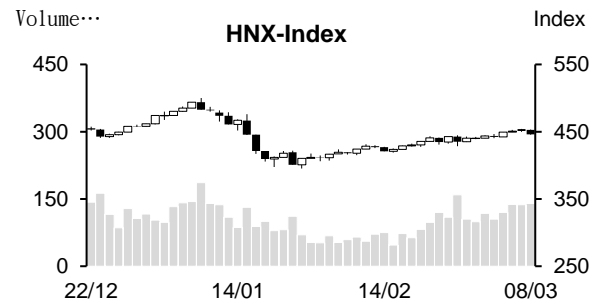
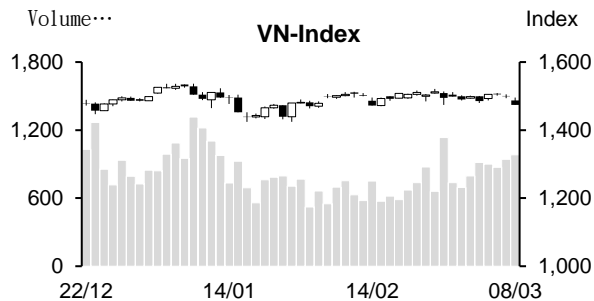

市場概況

國際油價隨著俄羅斯與烏克蘭情勢緊張持續上揚，因此加劇投資人對經濟成長受到拖累之擔憂情緒，週二(3月8日)VN指數以黑盤開出後一路走低。尤其是午盤交易時段，藍籌股以及最近漲幅已高的族群亦因獲利了結賣壓出籠而重挫，使指數出現急跌並於盤末收低。整體而言，HOSE 下跌檔數增加至直 56%。

技術分析

VN 指數連續兩個交易日下跌，量能維持高出最近二十日平均成交量，這意味著獲利了結賣壓有所湧現。由於指數跌破 MA20，以及 MA5 與 MA20 出現死亡交叉，加以相對強弱指標 (RSI) 下降至 43，平滑異同移動平均線 (MACD) 亦維持在 Signal 之下 (賣出信號)，預期盤勢面臨修正壓力上升。若指數無法守住 1,470 點 (MA100)，恐將回落至 1,400 - 1,420 點 (MA200)；河內部份，HNX 指數亦回落至 MA5 (大黑棒)，量能同步擴增高出最近二十日平均成交量，預期盤勢面臨修正壓力上升，436 點 (MA20) 為短線指數的支撐點。整體而言，大盤技術面有所轉弱，操作上建議投資人應密切觀察盤勢，若指數無法守穩在支撐區間之上應立即調降投資部位

建議股名單: TNG (加碼)

觀察股名單: ANV、HSG、TNH

(請參考第 2 頁)

當日調整股名單

次號	股票代碼	評等	評等日	現時價格	買入區間	持股表現	目標價	預期獲利	停損價	預期損失	備註
1	TNG	獲利了結	09/03/22	33.8	33.2	1.8%	39	17.5%	31.5	-5.1%	動能減弱。

次號	股票代碼	評等	評等日	現時價格	支撐/壓力	技術指標
1	ANV	觀察買進	09/03/22	37.65	40 47	ANV 雖然下跌 (大黑棒)，但量能維持在平均水位 → 多觀察幾個交易日 → 若量能萎縮，預期該股將由 36-37 支撐區間回升。
2	HSG	觀察買進	09/03/22	40.4	48-50	HSG 下跌，但量能萎縮 → 該股可能僅是出現技術性修正 → 若 HSG 回落至 39-40 區間，投資人可考慮買進。
3	TNH	觀察買進	09/03/22	51	60	TNH 帶量突破 50 → 形成雙底型 → 預期該股將啟動新上升走勢 → 若 TNH 回落至 49.2-49.8 區間，可考慮買進。

投資組合部位

次號	股票代碼	評等	評等日	現時價格	買入區間	持股表現	目標價	預期獲利	停損價	預期損失	備註
1	VPB	加碼	07/02/22	37	36.65	1.0%	40.5	10.5%	34.7	-5.3%	
2	CSV	續抱	08/02/22	58.7	38.6	52.1%	69.6	80.3%	36.5	-5.4%	
3	HPG	續抱	16/02/22	49.45	46	8%	58	26.1%	44.6	-3%	
4	DGC	續抱	18/02/22	182	147	23.8%	195	32.7%	141	-4%	
5	MWG	加碼	02/03/22	134.2	136	-1.3%	150	10.3%	131.9	-3%	
6	SSI	加碼	04/03/22	47	45.5	3.3%	53	16%	43.4	-5%	
7	ELC	加碼	07/03/22	24.6	23.9	2.9%	29.4	23%	22.9	-4%	
8	ICT	加碼	08/03/22	21.4	20.2	5.9%	24	19%	19.7	-2%	

SSI Research：第一季底銀行可能面臨流動性緊張壓力

據 SSI Research 最近發佈有關 2 月 28 日至 3 月 4 日的貨幣市場報告之數據顯示，越南國家銀行 (SBV) 透過公開市場操作 (OMO) 撥出 6,780 億越盾 (期限為 14 天，年利率為 2.5%)，有價憑證餘額增加至 1.5 兆越盾。

銀行間拆款利率雖然持續下降，但較前段時間仍維持在較高水位。預期 3 月季底銀行可能面臨流動性緊張壓力，銀行間拆款利率可能因之維持在目前水位。

據政府例會之數據顯示，從今年初至 2 月底授信較 2021 年底增長 1.82%，低於今年 1 月底的 2.74% 授信成長率，顯示 2 月底授信餘額較 1 月萎縮了 96 兆越盾。

SSI Research 預期 SBV 將維持採取貨幣放鬆政策以支援存放款利率維持在低水位。2022 年授信有望成長 14-15%。

在越美貿易建立後，雙方貿易成長 250 倍

雖然 Covid-19 疫情升溫已影響全球供應鏈，2021 年越美貿易維持成長。在兩國關係建立 25 年後，越美貿易金額已增長約 250 倍，由 1995 年的 4.5 億美元擴增至 2021 年的 1,110 億多美元 (較 2020 年增加近 210 億美元)。美國為越南第二大貿易夥伴，貿易金額逾 1,000 億美元。美國亦為越南最大的出口市場。另外，越南為美國的第九大貿易夥伴。

特別是在兩國於 2000 年簽屬貿易協定後，在經濟合作領域方面得到進展。美國亦簽署了越南永久正常貿易關係地位 (2006 年)，貿易和投資框架協議 (TIFA-2007 年) 且 2013 年兩國建立全面夥伴關係框架等。

多年來，美國一直為越南最大的投資夥伴之一 (排名第十一名)。迄今，在越南投資之案件近 1,150 件，註冊投資資金為 103 億多美元，在 141 個國家中對越南經濟投資排名第 11 名。

資料來源：NDH、Cafef

Digiworld 呈上 90%紅利股方案

據世界數位股份公司 (Digiworld, HoSE: DGW) 公布 2022 年股東大會的文件顯示，董事會計畫今年營收與稅後盈餘較 2021 年分別增長 25% 和 21.7% 至 26.3 兆越盾和 8,000 億越盾。

2021 年 DGW 業績表現回顧：營收較 2020 年擴增 67% 至 20.972 兆越盾，較年度計劃高出 38%；淨利亦增長 2.4 倍至 6,570 億越盾，較年度計劃高出 119%。

去年大部分部門業績均大增。其中，手提電腦成長 82%，營收為 7.899 兆越盾；手機營收達 9.857 兆越盾，較年度計劃高出 31%，主因於 Xiaomi 市佔率提升，以及聚焦出售 iPhone 手機所致。辦公設備營收也擴增 85%。

按照去年經營結果，董事會決定呈上 2021 年 10% 現金股息方案，發放日為今年第二季。另外，公司將發放 80% 股利。總計，2021 年紅利股發放比列為 90%。

Biwase 計畫營收最低成長 10%，獲利持平

據平陽水環境及供水股份公司 (Biwase, HoSE: BWE) 公佈有關 3 月 31 日在平陽省召開 2022 年股東大會之文件顯示，公司計劃營收總額最低增長 10% 至 3.85 兆越盾，稅後盈餘最低為 7,500 億越盾，較去年相差無幾。預期股息比率佔註冊資本的 13%。

2021 年 BWE 營收總額增加 7% 至 3.572 兆越盾，完成年度計劃。稅後盈餘亦成長 40% 至 7,380 億越盾，較年度計劃高出 34%，為公司成立以來之最高。公司已公佈 12% 現金股息率。

Duc Thanh 木材加工股份公司 (GDT) 計劃 2022 年獲利成長為 50%，股息比率連續八年維持超過 40%

2022 年前兩個月 GDT 外銷額較同期增長 24% 至 231 萬美元，較計劃高出 7%。

迄今，GDT 出口訂單近 900 萬美元，達成 2022 年年度計劃的 50% (1,850 萬美元)。預期 2022 年前景看好。

GDT 計劃 2022 年營收淨額較同期大幅增長 48% 至 5,000 億美元。其中，公司計畫外銷額將成長 48% 至 4,250 億美元，為整體營收擴增之主要推手 (佔 85%)。GDT 計畫今年淨利將較 2021 年擴增 55% 至 943 億越盾。

資料來源：NDH、Cafef

市場統計

撮合統計

推升指數的前五名股票

HOSE				HNX			
股票代碼	收盤價 (越盾)	漲跌 %	影響指數 %	股票代碼	收盤價 (VND)	漲跌 %	影響指數 %
VJC	137,000	2.09%	0.03%	HUT	35,800	5.29%	0.12%
FPT	94,800	1.07%	0.02%	OCH	15,800	9.72%	0.06%
MSN	158,800	0.38%	0.01%	DTK	15,500	1.97%	0.04%
HVN	25,200	1.20%	0.01%	PTI	60,000	2.56%	0.02%
SAB	155,600	0.65%	0.01%	TIG	26,700	3.49%	0.02%

拖累指數的前五名股票

HOSE				HNX			
股票代碼	收盤價 (越盾)	漲跌 %	影響指數 %	股票代碼	收盤價 (越盾)	漲跌 %	影響指數 %
VCB	81,500	-4.00%	-0.27%	CEO	64,500	-7.86%	-0.28%
GAS	120,700	-3.13%	-0.13%	IDC	74,000	-4.27%	-0.20%
HPG	49,450	-3.23%	-0.12%	THD	171,200	-1.33%	-0.16%
VHM	74,600	-2.10%	-0.12%	PHP	28,000	-6.04%	-0.12%
MBB	31,000	-3.73%	-0.08%	L14	370,000	-3.95%	-0.08%

前五名成交量

HOSE				HNX			
股票代碼	收盤價 (越盾)	漲跌 %	成交量 (股)	股票代碼	收盤價 (越盾)	漲跌 %	成交量 (千股)
HPG	49,450	-3.23%	40,509,400	PVS	38,000	-1.55%	13,913,238
FLC	13,000	-1.52%	25,769,800	CEO	64,500	-7.86%	8,916,240
MBB	31,000	-3.73%	25,634,800	SHS	43,200	-1.59%	7,695,265
SSI	47,000	0.43%	24,333,500	KLF	6,600	-2.94%	6,832,211
GEX	39,000	-5.22%	23,652,700	HUT	35,800	5.29%	4,739,999

前五名成交值

HOSE				HNX			
股票代碼	收盤價 (越盾)	漲跌 %	成交值 (十億越盾)	股票代碼	收盤價 (越盾)	漲跌 %	成交值 (十億越盾)
HPG	49,450	-3.23%	2,036.6	CEO	64,500	-7.86%	595.7
SSI	47,000	0.43%	1,157.8	PVS	38,000	-1.55%	531.6
GEX	39,000	-5.22%	957.9	SHS	43,200	-1.59%	336.8
DIG	87,600	-6.91%	848.3	IDC	74,000	-4.27%	278.6
KBC	52,000	-4.76%	836.1	HUT	35,800	5.29%	169.1

議價交易

前五名股

HOSE			HNX		
股票代碼	成交量 (股)	成交值 (十億越盾)	股票代碼	成交量 (股)	成交值 (十億越盾)
DXG	13,700,000	584.73	DNP	2,400,000	52.32
MSN	1,484,000	236.06	VIT	2,443,708	46.19
EIB	3,116,000	103.92	VCS	155,500	14.82
SHB	4,792,000	100.63	EVS	367,500	13.97
DGC	560,900	99.11	PLC	200,000	10.60

外資交易行情 (股票)

證交所	買進成交量 (百萬股)	買進金額 (十億越盾)	賣出成交量 (百萬股)	賣出金額 (十億越盾)	淨買/賣成 交量 (百萬股)	淨買/賣超值 (十億越盾)
HOSE	28.08	1,140.14	60.67	2,659.58	(32.59)	(1,519.44)
HNX	0.63	31.67	1.10	31.77	(0.47)	(0.10)
總計	28.71	1,171.81	61.77	2,691.35	(33.06)	(1,519.54)

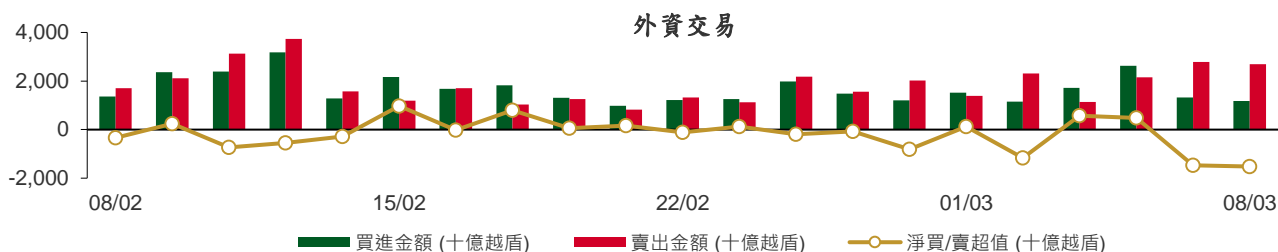

前五名買進

HOSE				HNX			
股票代碼	收盤價 (越盾)	成交量 (股)	成交值 (十億越盾)	股票代碼	收盤價 (越盾)	成交量 (股)	成交值 (十億越盾)
DXG	40,000	2,776,600	115.17	IDC	74,000	269,000	20.18
VCB	81,500	889,300	73.60	PVS	38,000	118,600	4.53
FPT	94,800	700,000	70.21	PVI	49,000	47,700	2.33
E1VFN30	25,300	2,629,000	66.25	PGS	28,600	34,500	0.99
MBB	31,000	2,000,000	65.60	SCI	28,800	12,229	0.35

前五名賣出

HOSE				HNX			
股票代碼	收盤價 (越盾)	成交量 (股)	成交值 (十億越盾)	股票代碼	收盤價 (越盾)	成交量 (股)	成交值 (十億越盾)
HPG	49,450	5,091,000	255.65	PVS	38,000	420,800	16.04
VCB	81,500	2,166,000	178.94	SCI	28,800	122,000	3.59
VHM	74,600	1,703,700	128.76	PVG	17,500	113,800	1.97
VIC	77,900	1,556,749	120.69	DST	14,800	100,800	1.51
SSI	47,000	2,316,500	110.00	THD	171,200	8,700	1.49

前五名淨買超

HOSE				HNX			
股票代碼	收盤價 (越盾)	淨買成交量 (股)	淨買超值 (十億越盾)	股票代碼	收盤價 (越盾)	淨買成交量 (股)	淨買超值 (十億越盾)
NKG	49,100	488,200	24.31	IDC	74,000	269,000	20.18
VND	75,000	221,500	16.85	PVI	49,000	47,600	2.33
DXG	40,000	400,900	15.80	PGS	28,600	34,500	0.99
PC1	42,300	332,300	14.08	VCS	105,700	2,000	0.21
SBT	24,550	362,100	9.05	EVS	38,100	5,200	0.20

前五名淨賣超

HOSE				HNX			
股票代碼	收盤價 (越盾)	淨賣成交量 (股)	淨賣超值 (十億越盾)	股票代碼	收盤價 (越盾)	淨賣成交量 (股)	淨賣超值 (十億越盾)

HPG	49,450	(4,397,400)	(220.67)	PVS	38,000	(302,200)	(11.52)
GEX	39,000	(2,612,300)	(105.61)	SCI	28,800	(109,771)	(3.23)
VCB	81,500	(1,276,700)	(105.34)	PVG	17,500	(102,200)	(1.76)
VIC	77,900	(1,350,949)	(104.71)	DST	14,800	(100,800)	(1.51)
VHM	74,600	(1,306,200)	(98.62)	THD	171,200	(8,700)	(1.49)

ETF 交易

價格統計					外資交易			
ETF 代碼	收盤價 (越盾)	漲跌 (%)	成交量 (股)	成交值 (十億越盾)	ETF 代碼	買進金額 (十億越盾)	賣出金額 (十億越盾)	淨買/賣超值 (十億越盾)
E1VFN30	25,300	-1.2%	4,709,100	118.63	E1VFN30	66.25	97.56	(31.31)
FUEMAV30	17,500	-1.1%	17,600	0.31	FUEMAV30	0.15	0.10	0.05
FUESSV30	18,450	-0.9%	27,700	0.51	FUESSV30	0.13	0.29	(0.16)
FUESSV50	22,310	-0.8%	13,000	0.29	FUESSV50	0.01	0.12	(0.11)
FUESSVFL	21,980	-1.8%	1,243,000	26.77	FUESSVFL	0.25	26.41	(26.16)
FUEVFN30	28,150	-1.2%	2,956,600	83.60	FUEVFN30	7.95	78.09	(70.14)
FUEVN100	19,940	-3.4%	236,900	4.72	FUEVN100	0.62	4.26	(3.64)
FUEIP100	10,880	-1.4%	43,000	0.47	FUEIP100	0.00	0.00	0.00
FUEKIV30	9,750	-0.7%	62,000	0.61	FUEKIV30	0.24	0.33	(0.08)
總計			9,308,900	235.92	總計	75.60	207.17	(131.57)

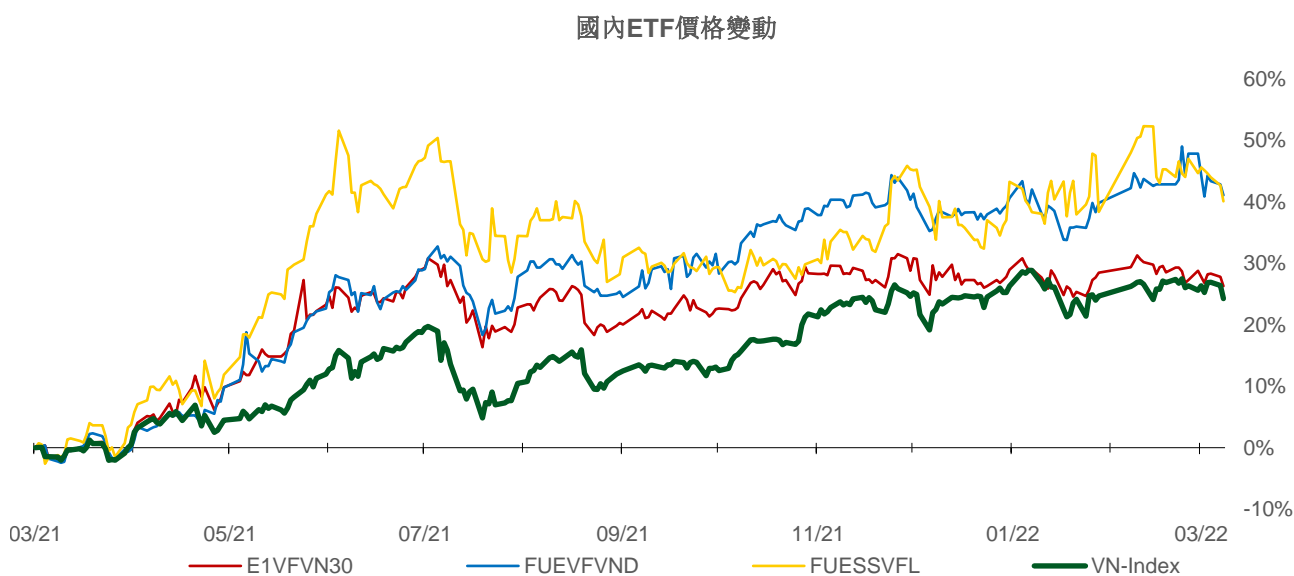
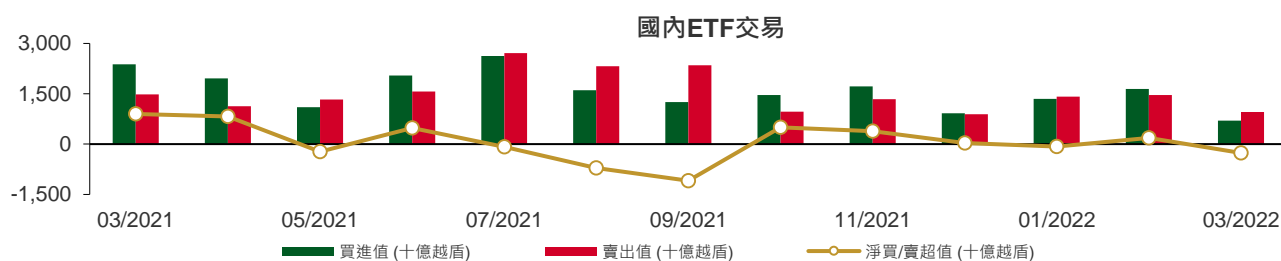

權證資訊

權證代碼 (*)	收盤價 (越盾)	漲跌 (%)	成交量	到期的 天數	標的股 票之價 格 (越盾)	權證理論 價格 (越盾) (**)	與收盤價 的差異 (越盾)	履約價 格(越盾)	行使比 例 n:1	到期日
CACB2102	1,470	-13.5%	62,220	115	32,600	289	(1,181)	35,000	2.0	01/07/2022
CACB2103	1,620	-10.0%	5,170	77	32,600	39	(1,581)	37,000	1.0	24/05/2022
CACB2201	1,140	-8.1%	56,660	196	32,600	341	(799)	35,500	4.0	20/09/2022
CACB2202	1,160	-12.8%	8,840	93	32,600	112	(1,048)	35,100	3.0	09/06/2022
CFPT2108	1,990	4.7%	210	120	94,800	94	(1,896)	106,830	6.0	06/07/2022
CFPT2109	800	-2.4%	44,980	31	94,800	64	(736)	96,000	8.0	08/04/2022
CFPT2111	820	1.2%	19,130	77	94,800	20	(800)	106,000	5.0	24/05/2022
CFPT2201	1,540	4.1%	22,560	196	94,800	308	(1,232)	106,000	8.0	20/09/2022
CFPT2202	1,900	9.8%	21,880	108	94,800	677	(1,223)	89,700	10.0	24/06/2022
CHDB2103	590	0.0%	1,540	50	27,350	16	(574)	28,890	8.0	27/04/2022
CHDB2201	1,000	-4.8%	14,900	197	27,350	222	(778)	31,000	5.0	21/09/2022
CHDB2202	1,230	0.8%	9,770	93	27,350	69	(1,161)	30,500	3.0	09/06/2022
CHPG2114	360	-10.0%	177,810	50	49,450	0	(360)	56,790	10.0	27/04/2022
CHPG2116	1,230	-11.5%	9,720	120	49,450	22	(1,208)	61,410	4.0	06/07/2022
CHPG2117	600	-7.7%	113,570	115	49,450	23	(577)	60,000	5.0	01/07/2022
CHPG2118	380	-13.6%	30,070	57	49,450	0	(380)	62,000	5.0	04/05/2022
CHPG2119	2,070	-1.4%	25,590	77	49,450	199	(1,871)	53,000	2.0	24/05/2022
CHPG2201	1,190	-5.6%	83,720	227	49,450	454	(736)	49,670	10.0	21/10/2022
CHPG2202	930	-6.1%	172,360	197	49,450	229	(701)	53,890	10.0	21/09/2022
CHPG2203	2,120	-11.7%	119,560	196	49,450	779	(1,341)	51,500	4.0	20/09/2022
CHPG2204	2,250	-8.2%	137,200	108	49,450	1,118	(1,132)	44,500	5.0	24/06/2022
CKDH2107	1,260	-10.6%	28,520	50	52,100	1,043	(217)	43,890	8.0	27/04/2022
CKDH2201	1,090	-0.9%	9,180	211	52,100	194	(896)	61,620	8.0	05/10/2022
CKDH2202	2,150	-6.9%	960	108	52,100	606	(1,544)	52,000	4.0	24/06/2022
CMBB2107	1,590	-14.5%	140,900	31	31,000	556	(1,034)	30,000	2.0	08/04/2022
CMBB2109	670	-13.0%	3,340	57	31,000	32	(638)	32,790	5.0	04/05/2022
CMBB2201	3,390	-3.4%	29,570	196	31,000	1,666	(1,724)	29,500	2.0	20/09/2022
CMSN2104	4,200	0.0%	15,310	57	158,800	4,135	(65)	117,850	10.0	04/05/2022
CMSN2107	2,100	-6.3%	120	6	158,800	1,809	(291)	149,810	5.0	14/03/2022
CMSN2108	700	-4.1%	6,340	50	158,800	150	(550)	159,790	20.0	27/04/2022
CMSN2110	2,060	0.5%	31,870	31	158,800	1,724	(336)	141,820	10.0	08/04/2022
CMSN2111	1,530	-19.5%	700	77	158,800	699	(831)	159,800	7.0	24/05/2022
CMSN2201	1,380	0.0%	20,150	197	158,800	459	(921)	170,000	20.0	21/09/2022
CMWG2104	6,600	-3.1%	550	14	134,200	6,754	154	89,700	6.6	22/03/2022
CMWG2108	1,750	-12.1%	2,920	6	134,200	1,649	(101)	126,000	5.0	14/03/2022
CMWG2111	970	-11.0%	118,400	31	134,200	464	(506)	130,000	10.0	08/04/2022
CMWG2113	550	-29.5%	7,340	77	134,200	16	(534)	154,000	6.0	24/05/2022
CMWG2114	1,080	-10.0%	6,570	43	134,200	421	(659)	130,000	12.0	20/04/2022
CMWG2201	2,180	-6.4%	49,070	196	134,200	1,002	(1,178)	134,500	10.0	20/09/2022
CNVL2104	360	-2.7%	6,150	50	76,000	2	(358)	83,160	15.3	27/04/2022
CNVL2201	590	1.7%	22,460	211	76,000	55	(535)	93,980	20.0	05/10/2022
CPDR2103	650	-18.8%	46,760	50	87,100	60	(590)	88,890	16.0	27/04/2022
CPDR2201	2,320	-5.3%	5,250	211	87,100	182	(2,138)	113,330	5.0	05/10/2022
CPNJ2106	2,000	-13.0%	5,340	6	106,000	1,877	(123)	96,840	4.9	14/03/2022
CPNJ2109	530	-11.7%	14,040	57	106,000	62	(468)	107,600	24.7	04/05/2022
CPNJ2110	1,460	-9.3%	2,740	77	106,000	205	(1,255)	111,660	4.9	24/05/2022
CPNJ2201	2,820	-7.5%	14,010	196	106,000	1,812	(1,008)	94,960	8.0	20/09/2022
CSTB2110	500	-16.7%	38,010	50	30,850	160	(340)	30,000	8.0	27/04/2022
CSTB2112	3,020	-22.6%	9,040	77	30,850	1,119	(1,901)	31,000	1.0	24/05/2022
CSTB2201	1,380	-9.2%	47,580	197	30,850	708	(672)	29,890	5.0	21/09/2022
CSTB2202	3,150	-6.0%	21,460	196	30,850	1,865	(1,285)	29,500	2.0	20/09/2022
CSTB2203	1,440	-4.0%	18,490	93	30,850	92	(1,348)	34,800	3.0	09/06/2022
CTCB2105	1,670	-1.2%	24,200	57	49,000	843	(827)	45,000	5.0	04/05/2022

本日報由富鑫基金管理股份有限公司研究部發佈，以上所有資訊乃源於可靠之消息來源，但由於證券市場瞬息萬變且受許多不可預測之因素影響，投資人應審慎投資、自負風險。

權證代碼(*)	收盤價 (越盾)	漲跌 (%)	成交量	到期的 天數	標的股票 之價格 (越盾)	權證理論 價格 (越盾) (**)	與收盤價 的差異 (越盾)	履約價 格(越盾)	行使比 例 n:1	到期日
CTCB2108	50	-16.7%	34,730	6	49,000	(0)	(50)	58,000	1.0	14/03/2022
CTCB2111	470	-2.1%	1,570	29	49,000	0	(470)	56,350	4.0	06/04/2022
CTCB2112	800	-9.1%	53,150	115	49,000	102	(698)	55,000	5.0	01/07/2022
CTCB2201	1,590	-1.2%	19,530	196	49,000	458	(1,132)	55,000	4.0	20/09/2022
CTCB2202	1,240	-0.8%	8,100	93	49,000	155	(1,085)	52,000	5.0	09/06/2022
CTPB2101	2,200	-6.0%	5,400	29	38,800	1,494	(706)	33,330	3.7	06/04/2022
CTPB2201	1,430	-2.1%	9,770	196	38,800	569	(861)	42,000	4.0	20/09/2022
CVHM2111	200	-13.0%	60,710	50	74,600	0	(200)	88,890	20.0	27/04/2022
CVHM2113	790	-10.2%	73,260	115	74,600	23	(767)	90,000	5.0	01/07/2022
CVHM2114	300	-6.3%	20,110	57	74,600	0	(300)	90,000	16.0	04/05/2022
CVHM2115	540	-1.8%	101,400	162	74,600	29	(511)	94,000	10.0	17/08/2022
CVHM2201	690	-8.0%	100,030	197	74,600	91	(599)	87,680	16.0	21/09/2022
CVHM2202	720	-11.1%	6,240	196	74,600	95	(625)	93,000	8.0	20/09/2022
CVHM2203	950	-8.7%	13,530	108	74,600	54	(896)	83,000	10.0	24/06/2022
CVIC2106	190	-5.0%	60,950	50	77,900	0	(190)	98,890	20.0	27/04/2022
CVIC2107	360	-10.0%	4,260	31	77,900	0	(360)	93,000	10.0	08/04/2022
CVIC2108	220	-15.4%	7,100	57	77,900	0	(220)	100,000	16.0	04/05/2022
CVIC2109	410	-21.2%	10,760	77	77,900	0	(410)	102,000	5.0	24/05/2022
CVIC2110	190	-13.6%	55,490	29	77,900	(0)	(190)	102,000	10.0	06/04/2022
CVIC2201	750	-5.1%	6,830	197	77,900	25	(725)	103,980	16.0	21/09/2022
CVJC2103	710	0.0%	52,550	50	137,000	373	(337)	130,000	20.0	27/04/2022
CVNM2111	120	-20.0%	20,860	50	76,100	0	(120)	97,260	19.7	27/04/2022
CVNM2112	90	-25.0%	127,740	31	76,100	0	(90)	91,470	7.9	08/04/2022
CVNM2113	160	-5.9%	14,210	57	76,100	0	(160)	95,200	15.7	04/05/2022
CVNM2114	450	2.3%	760	77	76,100	0	(450)	94,420	4.9	24/05/2022
CVNM2201	610	-9.0%	26,360	197	76,100	44	(566)	88,510	15.7	21/09/2022
CVNM2202	910	-4.2%	6,060	108	76,100	27	(883)	83,500	10.0	24/06/2022
CVPB2107	500	-16.7%	51,710	6	37,000	(0)	(500)	41,080	0.6	14/03/2022
CVPB2110	1,140	8.6%	100	29	37,000	0	(1,140)	40,830	2.2	06/04/2022
CVPB2111	1,770	-2.2%	7,660	43	37,000	775	(995)	34,000	4.0	20/04/2022
CVPB2201	1,540	0.0%	19,090	196	37,000	614	(926)	37,000	5.0	20/09/2022
CVRE2105	1,020	-2.9%	49,820	57	32,500	533	(487)	30,000	5.0	04/05/2022
CVRE2110	680	-4.2%	8,530	50	32,500	328	(352)	30,000	8.0	27/04/2022
CVRE2113	630	-8.7%	14,950	57	32,500	26	(604)	35,000	4.0	04/05/2022
CVRE2114	2,600	1.6%	6,450	77	32,500	500	(2,100)	34,000	1.0	24/05/2022
CVRE2201	1,250	-3.9%	16,490	196	32,500	532	(718)	34,000	4.0	20/09/2022
CVRE2202	1,550	-5.5%	1,680	93	32,500	153	(1,397)	34,900	3.0	09/06/2022

(*) 歐式交易方式，以現金交易

(**) PHS 採用 Black-Scholes 估價方式

長期投資股

股票代 碼	證券所	現時價格	目標價*	報告日	預期 2022 年盈利 (十億越盾)	EPS 2022F	BV 2022F	PE Forward	PB Forward
PLX (New)	HOSE	61,300	67,400	3/7/2022	4,725	5,480	21,742	12.3	3.1
BSR (New)	UPCOM	28,744	32,300	3/7/2022	9,749	3,167	15,381	10.2	2.1
GAS (New)	HOSE	120,700	134,300	3/7/2022	16,312	8,447	32,756	15.9	4.1
FRT (New)	HOSE	120,900	152,000	3/7/2022	691	8,746	28,531	17.4	5.3
NLG (New)	HOSE	53,500	64,600	3/4/2022	1,386	3,901	26,950	16.6	2.4
TRA	HOSE	93,000	122,400	2/25/2022	297	7,159	36,066	17.1	3.4

本日報由富鑫基金管理股份有限公司研究部發佈，以上所有資訊乃源於可靠之消息來源，但由於證券市場瞬息萬變且受許多不可預測之因素影響，投資人應審慎投資、自負風險。

MSN	HOSE	158,800	197,800	2/23/2022	8,969	6,986	34,694	28.3	5.7
VHM	HOSE	74,600	116,600	2/21/2022	42,179	9,768	33,679	11.9	3.5
KDH	HOSE	52,100	55,700	2/21/2022	1,363	2,190	16,612	25.4	3.4
VRE	HOSE	32,500	40,720	2/21/2022	2,604	1,145	13,971	35.6	2.9
DGW	HOSE	118,700	152,900	2/15/2022	805	9,111	28,278	16.7	5.4
TNH	HOSE	51,000	60,600	2/7/2022	196	4,719	23,181	12.8	2.6
PET	HOSE	51,800	45,400	1/17/2022	303	3,253	19,339	14.0	2.3
PNJ	HOSE	106,000	128,600	1/17/2022	1,663	7,312	30,005	18.3	4.5
MWG	HOSE	134,200	165,800	1/17/2022	7,475	10,483	38,936	16.6	4.5
VNM	HOSE	76,100	110,000	1/17/2022	11,426	5,419	18,148	21.0	6.3
KDC	HOSE	53,800	74,000	1/17/2022	848	3,295	33,460	27.9	2.8
TCM	HOSE	71,400	80,800	1/17/2022	284	4,581	30,580	17.6	2.6
STK	HOSE	54,000	61,500	1/17/2022	302	3,581	17,988	17.2	3.4
TNG	HNX	33,800	37,700	1/17/2022	276	3,728	20,697	10.1	1.8
MSH	HOSE	78,500	94,100	1/17/2022	469	9,387	37,200	10.0	2.5
MPC	UPCOM	42,159	54,300	1/17/2022	997	4,983	30,783	10.9	1.8
FMC	HOSE	58,000	71,900	1/17/2022	319	5,427	25,723	13.3	2.8
VHC	HOSE	74,000	68,200	1/17/2022	1,195	6,518	35,121	10.5	1.9
ANV	HOSE	37,650	40,400	1/17/2022	308	2,411	19,703	16.8	2.1
DHG	HOSE	114,500	135,500	1/17/2022	912	6,973	31,748	19.4	4.3
IMP	HOSE	78,300	86,600	1/17/2022	280	4,196	29,614	20.6	2.9
FPT	HOSE	94,800	166,900	1/17/2022	6,053	4,060	23,049	35.8	7.2
CTR	HOSE	85,400	115,600	1/17/2022	394	4,233	16,851	27.2	6.9
POW	HOSE	17,200	15,400	1/17/2022	2,913	1,100	14,690	14.0	1.0
NT2	HOSE	23,000	27,500	1/17/2022	692	2,404	15,510	11.4	1.8
GEG	HOSE	28,050	23,800	1/17/2022	528	1,465	14,386	16.2	1.7
REE	HOSE	72,500	86,000	1/17/2022	2,345	6,515	49,673	13.2	1.7
CTD	HOSE	89,000	108,300	1/17/2022	673	9,000	115,725	12.0	0.9
HPG	HOSE	49,450	59,100	1/17/2022	25,082	5,593	24,422	10.6	2.4
GMD	HOSE	52,600	54,800	1/17/2022	819	2,718	23,353	20.2	2.4
LHG	HOSE	50,600	90,000	1/17/2022	599	11,967	37,191	7.5	2.4
KBC	HOSE	52,000	60,400	1/17/2022	2,456	3,966	31,212	15.2	1.9
SZC	HOSE	72,900	59,500	1/17/2022	300	3,000	15,961	19.8	3.7
VCB	HOSE	81,500	116,700	1/17/2022	23,752	6,404	38,877	18.2	3.0
ACB	HOSE	32,600	42,280	1/17/2022	11,201	4,145	23,323	10.2	1.8
TCB	HOSE	49,000	66,500	1/17/2022	22,687	6,482	32,590	10.1	2.0
MBB	HOSE	31,000	36,077	1/17/2022	14,301	3,797	19,740	9.5	1.8
BVH	HOSE	58,400	85,020	1/17/2022	3,268	4,403	31,843	19.3	2.7
PVI	HNX	49,000	59,600	1/17/2022	1,032	4,404	35,108	13.6	1.7
QNS	UPCOM	48,696	53,700	1/6/2022	1,143	3,202	22,609	18.1	2.6
DBC	HOSE	74,900	78,000	1/6/2022	1,743	14,506	63,834	7.7	1.5
BID	HOSE	41,600	54,400	12/2/2021	12,526	3,109	28,632	17.5	1.9
CTG	HOSE	32,050	41,928	12/2/2021	18,186	3,812	24,664	11.0	1.7
VPB	HOSE	37,000	41,525	12/2/2021	13,910	3,076	17,302	13.5	2.4
HDB	HOSE	27,350	36,430	12/2/2021	6,558	3,537	19,174	10.3	1.9
TPB	HOSE	38,800	48,300	12/2/2021	5,078	4,313	23,000	11.2	2.1
OCB	HOSE	25,900	39,500	12/2/2021	4,615	3,185	20,789	12.4	1.9
VIB	HOSE	44,600	53,900	12/2/2021	6,727	4,312	22,458	12.5	2.4
LPB	HOSE	22,000	26,200	12/2/2021	3,163	2,015	15,412	13.0	1.7
MSB	HOSE	25,150	34,300	12/2/2021	4,867	3,176	19,056	10.8	1.8
SBT	HOSE	24,550	34,400	12/1/2021	880	1,352	14,463	25.5	2.4
HII	HOSE	17,500	30,500	10/27/2021	232	6,060	17,409	6.4	2.2
LTG	UPCOM	42,772	52,800	10/18/2021	938	11,596	48,661	5.9	1.4

資料來源: PHFM 收集

*若除權交易日發生在報告日後將影響目標價

分析師認證

這份報告由 Pham Quang Chuong -富鑫基金管理股份公司的研究員製作。負責籌備本研究報告之全部或部份內容之研究分析師、策略分析師、研究人員以茲聲明，任何研究分析師、策略分析師、研究人員在於本研究報告所提出之觀點，皆精確反映出其對於該發行機構與證券之個人意見。各研究分析師、策略分析師、研究人員均保證，其報酬在過去與未來，絕對沒有任何一部分是直接或間接與研究分析師、策略分析師、研究人員在此研究報告中所呈現之特定推薦或觀點有關。

評等指標定義

加碼= 預估其未來之潛在上漲空間大於10%。

觀望= 預估其未來之潛在漲跌空間將在上下10%之間。

減碼= 預估其未來之潛在下跌空間大於10%。

未評等= 本股票並不在富鑫證券之評等涵蓋範圍，或者尚未上市。

績效表現根據12個月的總回報(包含股息)所評定。

富鑫基金管理股份公司

地址： 21st Floor, Phu My Hung Building, 08 Hoang Van Thai St, Tan Phu Ward. District 7, HCM.

電話號碼： (84-28) 5 413 7991