

越股行情

07/03/2022	HOSE		VN30		HNX	
收盤價	1,499.05	-0.42%	1,509.12	-1.06%	452.86	0.50%
成交股數(百萬股)	981.72	5.68%	243.06	-2.14%	141.44	-0.06%
撮合股數(百萬股)	941.75	7.84%	222.53	1.12%	136.83	-0.62%
與最近20日之平均比較	756.13	24.55%	203.90	9.14%	94.94	44.12%
成交值(十億越盾)	31,437.18	6.28%	11,336.92	0.31%	3,784.32	-4.54%
撮合成交值(十億越盾)	29,794.03	7.94%	10,298.65	2.48%	3,664.98	-3.45%
與最近20日之平均比較	23,687.56	25.78%	8,950.76	15.06%	2,765.24	32.54%
上漲家數	207	41%	7	23%	160	54%
下跌家數	256	51%	22	73%	91	31%
持平家數	39	8%	1	3%	44	15%

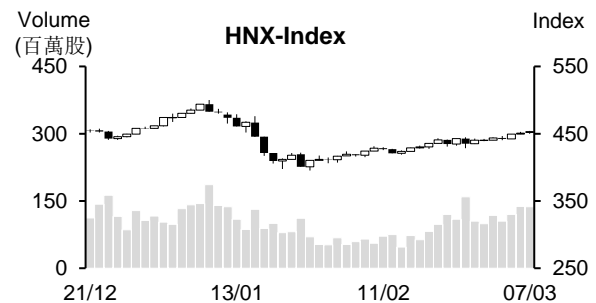
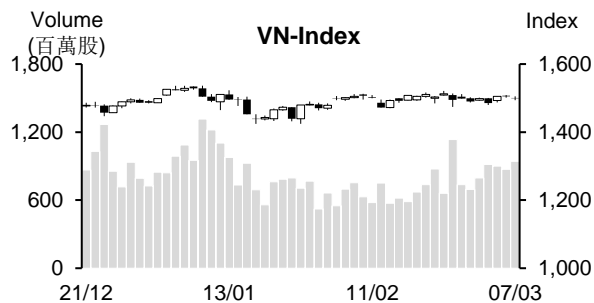

市場概況

與國際股市相似，早盤交易時段，受俄羅斯與烏克蘭情勢緊張之影響，VN 指數在銀行股、不動產股與部分藍籌股下跌之拖累下已回落。然資金湧入受益於大宗商品價格上揚之類股，石油、肥料及煤炭族群紛紛齊揚，配合鋼鐵、港口及供水等類股也上漲，支持指數跌幅於盤末收窄。

技術分析

VN 指數以小黑作收，量能維持在最近二十日平均成交量。雖然指數回落至 MA20 之下，但今日 K 線呈現“Doji”型，顯示盤勢的膠著。另外，最近指數在 MA20 震盪，加以 MA 20 與 50 持平，預期盤勢仍趨於區間游走，1,470 – 1,480 點為短線指數的支撐，1,520 – 1,530 點(原高點)則為指數的壓力區間。投資人因之在調節部位前應密切觀察盤勢；河內部分，HNX 指數持續小漲。由於指數守穩在 MA20 與 50 之上，加上量能維持高出最近二十日平均成交量，支持指數可望向上測試 500 點。整體而言，盤勢處於狹幅區間游走，操作上建議投資人將投資部位之持股率維持在合理比率，可考慮在盤勢震盪時調整投資部位，基本面佳、2022 年前景看好與吸引資金之股票為投資標的。

建議股名單: ICT (加碼)

觀察股名單: DXG、FMC、GMD

(請參考第 2 頁)

當日調整股名單

次號	股票代碼	評等	評等日	現時價格	買入區間	持股表現	目標價	預期獲利	停損價	預期損失	備註
1	ICT	加碼	08/03/22	20.2	20.2	0.0%	24	18.8%	19.7	-2.5%	ICT 在積累後有望恢復。

次號	股票代碼	評等	評等日	現時價格	支撐/壓力	技術指標
1	DXG	觀察買進	08/03/22	42	50	今日 DXG 回落(大黑棒)，但量能萎縮 → 預期該股將由 40-41 點支撐區間回升。
2	FMC	觀察買進	08/03/22	59.7	62 72	最近 FMC 整理，但 K 線收窄 + 回落至 57-59 點支撐區間 → 預期該股將回升。
3	GMD	觀察買進	08/03/22	56	67-68	今日 GMD 出現長上影線 → 短線該股可能將修正 → 觀察 53-54 點支撐區間 → 若在此區間的賣壓不多，投資人可考慮買進。

投資組合部位

次號	股票代碼	評等	評等日	現時價格	買入區間	持股表現	目標價	預期獲利	停損價	預期損失	備註
1	VPB	加碼	07/02/22	37.7	36.65	2.9%	40.5	10.5%	34.7	-5.3%	
2	CSV	續抱	08/02/22	59.9	38.6	55.2%	69.6	80.3%	36.5	-5.4%	目標價調升至 69.6
3	HPG	續抱	16/02/22	51.1	46	11%	58	26.1%	44.6	-3%	
4	DGC	續抱	18/02/22	189.9	147	29.2%	195	32.7%	141	-4%	
5	TNG	加碼	24/02/22	36	33.2	8.4%	39	17.5%	31.5	-5%	
6	MWG	加碼	02/03/22	134.2	136	-1.3%	150	10%	131.9	-3%	
7	SSI	加碼	04/03/22	46.8	45.5	2.9%	53	16%	43.4	-5%	
8	ELC	加碼	07/03/22	24.3	23.9	1.7%	29.4	23%	22.9	-4%	

越僑投資越南的資金約 17.2 億美元

截至 2021 年底為止，在 29 個國家地區定居的海外越南人在越南投資之案件為 376 件，其註冊投資資金為 17.2 億美元，主要投資製造業。

據投資計畫部外國投資局副司長 Vu Van Truong 先生表示，年均僑匯收入逾 100 億美元，2021 年僑匯收入高達 125 億美元，對越南社會經濟發展的重要資源之一。

據外交部國家僑務委員會之統計，目前 530 萬人海外越南人在 130 多個國家地區定居、工作或留學。其中在發達國家佔逾 80%。

國內黃金價格上揚至近 7,300 萬越盾

2022 年 3 月 7 日下午 1 點 20 分，富潤珠寶股份有限公司 (PNJ) 將黃金價格調升至 7,030-7,230 萬越盾/兩，買進及賣出價格分別調升 230 萬越盾和 200 萬越盾。

DOJI 的黃金價格較 PNJ 調升更多，黃金賣出價格上漲 250 萬越盾至 7,260 萬越南盾/兩，買進價格則為 7,040 萬越盾/兩。

目前買賣價差為 200-230 萬越盾/兩。值得注意的是相較於國際黃金價格，國內黃金價格貴 1,700 萬越盾/兩，創下歷史新高 (1 盎司等於 0.83 兩)。

資料來源：NDH

今年前兩個月 Hoa Phat 鋼鐵銷售量為 134 萬噸鋼材，較去年同期成長 32%

據和發鋼鐵集團-Hoa Phat (HoSE: HPG) 之公佈，2 月粗鋼產量為 693,000 噸，較 2021 年同期增長 10%；建築鋼材、鋼胚與 HRC 銷售量擴增 61.2%至 708,000 噸。

其中，HRC 銷售量近 24 萬噸（較 2022 年 1 月與去年同期分別增長 5%和 36%）。建築鋼材銷售量達 450,000 噸（較 2021 年同期與 2022 年 1 月分別增長 2.3 倍和 17%），為 HPG 成立以來之第三高。

今年前兩個月 HPG 粗鋼產量為 140 萬噸（增長 8%）。建築鋼材、鋼胚與 HRC 銷售量亦成長 32%至 134 萬噸。

在審計後，Phuoc Hoa 橡膠公司獲利萎縮 640 億越盾

據 Phuoc Hoa 橡膠股份公司 (HoSE: PHR) 公布 2021 年審計合併財報之數據顯示，營收淨額為 1.945 兆越盾，較審計前增加了 30 億越盾。毛利增加 34 億越盾至 5,170 億越盾。

另外，聯營的獲利則下降 630 億越盾（由審計前的 490 億越盾獲利轉為虧損 130 億越盾），審計後的稅後盈餘減少 640 億越盾至 5,130 億越盾 M 整體來看，PHR 淨利較 2020 年萎縮 54.4%，主因受其他獲利萎縮之影響。

德江化學製品股份公司計劃 2022 年獲利為 3.5 兆越盾，預期股息比率為 127%

據德江化學品集團股份公司 (HoSE: DGC) 剛公佈 2022 年股東大會的文件，公司計畫今年營收為 12.117 兆越盾，較 2021 年增長 26%；稅後盈餘為 3.5 兆越盾，較 2021 年成長 39%。

2021 年 DGC 合併營收淨額成長 53%至 9.55 兆越盾。稅後盈餘亦擴增 165%至 2.513 兆越盾，較計劃高出 257%。

按照去年經營結果，董事會提出 2021 年股息率為 127%的方案。其中，現金股息與股票股利比率分別為 10%（去年底已預支）和 117%（相當於發行 2 億多股）。公司原計畫股息比率為 30%。

預期 2022 年股息比率為 30%。

另外，董事會計劃今年發行 855 萬 ESOP 股，佔流通股數的 5%。賣出價格為每股 10,000 越盾，其 ESOP 股將受三年轉讓之限制。

在發放股票股利與 ESOP 後，DGC 註冊資本將由 1.516 兆越盾增加 2 倍至 3.601 兆越盾。

資料來源：NDH

市場統計

撮合統計

推升指數的前五名股票

HOSE				HNX			
股票代碼	收盤價 (越盾)	漲跌 %	影響指數 %	股票代碼	收盤價 (VND)	漲跌 %	影響指數 %
GAS	124,600	5.59%	0.21%	PVS	38,600	6.93%	0.24%
HPG	51,100	2.61%	0.10%	HUT	34,000	7.26%	0.16%
GVR	36,750	2.08%	0.05%	LAS	23,700	9.72%	0.05%
PLX	63,300	3.60%	0.05%	IDC	77,300	0.91%	0.04%
EIB	33,350	5.87%	0.04%	PVC	29,400	9.70%	0.03%

拖累指數的前五名股票

HOSE				HNX			
股票代碼	收盤價 (越盾)	漲跌 %	影響指數 %	股票代碼	收盤價 (越盾)	漲跌 %	影響指數 %
VHM	76,200	-2.18%	-0.12%	THD	173,500	-0.69%	-0.08%
BID	42,250	-2.42%	-0.09%	KSF	107,500	-0.74%	-0.05%
MSN	158,200	-1.92%	-0.06%	IPA	54,700	-2.32%	-0.05%
SAB	154,600	-3.38%	-0.06%	SHS	43,900	-1.35%	-0.04%
CTG	32,150	-1.83%	-0.05%	CEO	70,000	-0.99%	-0.04%

前五名成交量

HOSE				HNX			
股票代碼	收盤價 (越盾)	漲跌 %	成交量 (股)	股票代碼	收盤價 (越盾)	漲跌 %	成交量 (千股)
HPG	51,100	2.61%	38,456,100	KLF	6,800	7.94%	14,540,049
FLC	13,200	1.54%	29,803,500	PVS	38,600	6.93%	13,984,168
ROS	8,630	3.98%	24,914,900	CEO	70,000	-0.99%	4,806,397
HAG	12,500	5.04%	21,109,000	SHS	43,900	-1.35%	4,437,212
POW	17,050	-1.45%	20,154,400	IDC	77,300	0.91%	4,342,350

前五名成交值

HOSE				HNX			
股票代碼	收盤價 (越盾)	漲跌 %	成交值 (十億越盾)	股票代碼	收盤價 (越盾)	漲跌 %	成交值 (十億越盾)
HPG	51,100	2.61%	1,975.8	PVS	38,600	6.93%	539.8
DGC	189,900	6.93%	757.3	CEO	70,000	-0.99%	338.1
VPB	37,700	-1.05%	730.8	IDC	77,300	0.91%	333.4
NKG	50,400	3.38%	724.9	SHS	43,900	-1.35%	194.6
HSG	42,450	4.04%	659.5	TAR	42,000	4.48%	139.9

議價交易

前五名股

HOSE			HNX		
股票代碼	成交量 (股)	成交值 (十億越盾)	股票代碼	成交量 (股)	成交值 (十億越盾)
TPB	10,669,585	425.28	NVB	1,587,000	47.94
DXG	5,581,955	239.20	DNP	2,013,708	36.65
NVL	2,360,000	176.36	EVS	523,600	19.95
SHB	4,896,000	103.80	CTB	250,000	6.50
VCB	780,000	64.46	HUT	170,000	4.91

外資交易行情 (股票)

證交所	買進成交量 (百萬股)	買進金額 (十億越盾)	賣出成交量 (百萬股)	賣出金額 (十億越盾)	淨買/賣成 交易 (百萬股)	淨買/賣超值 (十億越盾)
HOSE	32.74	1,296.66	68.58	2,761.46	(35.83)	(1,464.80)
HNX	0.48	23.80	1.03	24.08	(0.55)	(0.27)
總計	33.22	1,320.46	69.60	2,785.54	(36.38)	(1,465.07)

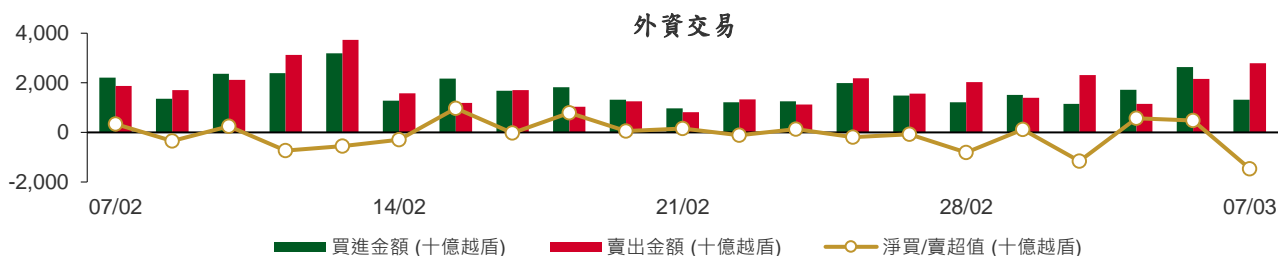

前五名買進

HOSE				HNX			
股票代碼	收盤價 (越盾)	成交量 (股)	成交值 (十億越盾)	股票代碼	收盤價 (越盾)	成交量 (股)	成交值 (十億越盾)
PNJ	108,000	1,354,300	149.05	IDC	77,300	200,000	15.37
HPG	51,100	2,177,700	112.06	PLC	48,700	36,000	1.74
STB	31,500	2,399,300	75.89	PSD	43,900	36,100	1.53
VNM	76,800	811,600	62.54	EID	23,900	39,400	0.93
MSN	158,200	388,400	62.28	PVS	38,600	15,800	0.60

前五名賣出

HOSE				HNX			
股票代碼	收盤價 (越盾)	成交量 (股)	成交值 (十億越盾)	股票代碼	收盤價 (越盾)	成交量 (股)	成交值 (十億越盾)
FUEVFNVD	28,500	12,353,500	351.78	SCI	30,400	161,100	4.92
NLG	54,900	3,184,400	174.09	PVS	38,600	119,500	4.64
VHM	76,200	2,140,300	164.38	EID	23,900	73,000	1.68
PNJ	108,000	1,463,400	160.63	TNG	36,000	45,000	1.61
VNM	76,800	1,938,100	149.26	TC6	18,100	84,500	1.50

前五名淨買超

HOSE				HNX			
股票代碼	收盤價 (越盾)	淨買成交量 (股)	淨買超值 (十億越盾)	股票代碼	收盤價 (越盾)	淨買成交量 (股)	淨買超值 (十億越盾)
SBT	25,500	1,888,400	47.87	IDC	77,300	198,000	15.22
DGC	189,900	246,400	46.29	PLC	48,700	36,000	1.74
STB	31,500	803,900	25.48	PSD	43,900	36,100	1.53
VPB	37,700	623,500	23.69	BAX	80,500	7,000	0.56
GEX	41,150	529,100	22.00	PRE	20,100	21,600	0.43

前五名淨賣超

HOSE				HNX			
股票代碼	收盤價 (越盾)	淨賣成交量 (股)	淨賣超值 (十億越盾)	股票代碼	收盤價 (越盾)	淨賣成交量 (股)	淨賣超值 (十億越盾)
FUEVFN30	28,500	(11,942,900)	(340.10)	SCI	30,400	(149,100)	(4.56)
NLG	54,900	(2,853,900)	(156.09)	PVS	38,600	(103,700)	(4.03)
VHM	76,200	(1,831,800)	(140.64)	TNG	36,000	(45,000)	(1.61)
NVL	76,000	(1,350,700)	(99.66)	TC6	18,100	(84,200)	(1.50)
VRE	32,900	(2,894,000)	(95.38)	THT	19,800	(70,000)	(1.30)

ETF 交易

價格統計				
ETF 代碼	收盤價 (越盾)	漲跌 (%)	成交量 (股)	成交值 (十億越盾)
E1VFN30	25,600	-0.4%	1,987,100	50.48
FUEMAV30	17,700	-1.2%	437,800	7.76
FUESSV30	18,610	-0.5%	11,100	0.21
FUESSV50	22,500	0.0%	46,000	1.02
FUESSVFL	22,390	-0.9%	1,134,500	24.87
FUEVFN30	28,500	-0.3%	12,426,900	353.87
FUEVN100	20,640	0.6%	55,100	1.12
FUEIP100	11,040	-0.5%	32,100	0.35
FUEKIV30	9,820	-0.8%	97,000	0.95
總計			16,227,600	440.62

外資交易			
ETF 代碼	買進金額 (十億越盾)	賣出金額 (十億越盾)	淨買賣超值 (十億越盾)
E1VFN30	45.27	47.91	(2.63)
FUEMAV30	7.57	7.46	0.11
FUESSV30	0.00	0.10	(0.10)
FUESSV50	0.00	0.00	0.00
FUESSVFL	1.67	24.68	(23.02)
FUEVFN30	11.68	351.78	(340.10)
FUEVN100	0.73	0.71	0.02
FUEIP100	0.00	0.00	0.00
FUEKIV30	0.26	0.59	(0.34)
總計	67.18	433.24	(366.06)

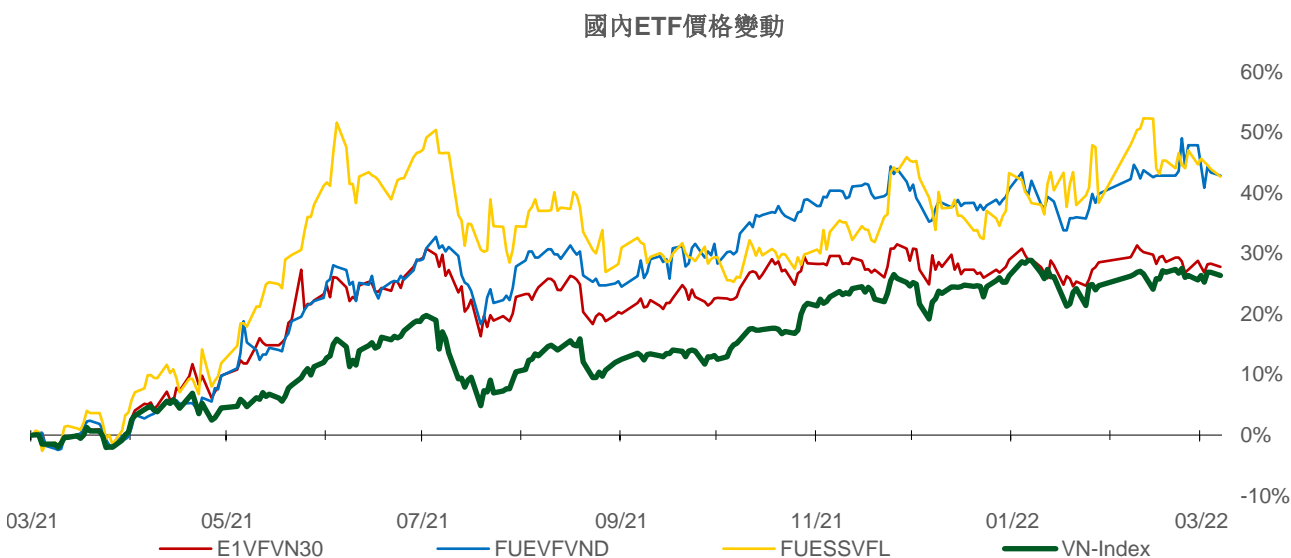
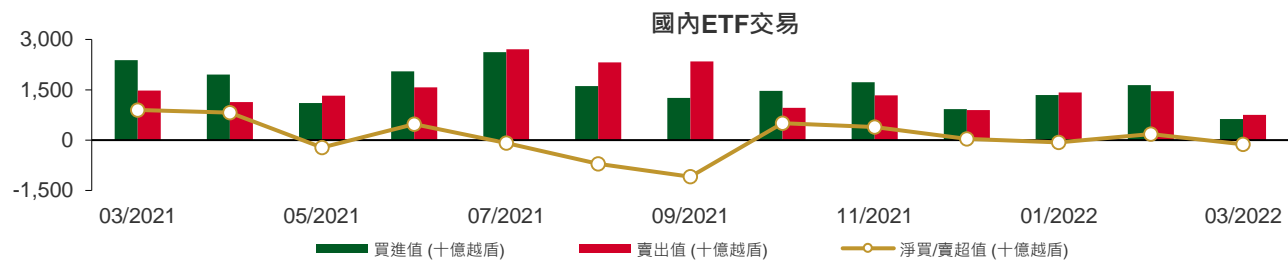

權證資訊

權證代碼 (*)	收盤價 (越盾)	漲跌 (%)	成交量	到期的 天數	標的股 票之價 格 (越盾)	權證理論 價格 (越盾) (**)	與收盤價 的差異 (越盾)	履約價 格(越盾)	行使比 例 n:1	到期日
CACB2102	1,700	-5.0%	43,680	116	33,250	399	(1,301)	35,000	2.0	01/07/2022
CACB2103	1,800	-4.8%	1,750	78	33,250	81	(1,719)	37,000	1.0	24/05/2022
CACB2201	1,240	-7.5%	13,340	197	33,250	408	(832)	35,500	4.0	20/09/2022
CACB2202	1,330	-8.9%	4,500	94	33,250	171	(1,159)	35,100	3.0	09/06/2022
CFPT2108	1,900	-5.5%	160	121	93,800	77	(1,823)	106,830	6.0	06/07/2022
CFPT2109	820	-17.2%	37,090	32	93,800	34	(786)	96,000	8.0	08/04/2022
CFPT2111	810	-5.8%	7,580	78	93,800	14	(796)	106,000	5.0	24/05/2022
CFPT2201	1,480	0.0%	18,040	197	93,800	277	(1,203)	106,000	8.0	20/09/2022
CFPT2202	1,730	0.0%	12,350	109	93,800	604	(1,126)	89,700	10.0	24/06/2022
CHDB2103	590	-4.8%	6,100	51	27,400	18	(572)	28,890	8.0	27/04/2022
CHDB2201	1,050	-8.7%	3,340	198	27,400	227	(823)	31,000	5.0	21/09/2022
CHDB2202	1,220	-11.6%	14,720	94	27,400	75	(1,145)	30,500	3.0	09/06/2022
CHPG2114	400	2.6%	124,020	51	51,100	2	(398)	56,790	10.0	27/04/2022
CHPG2116	1,390	7.8%	9,520	121	51,100	46	(1,344)	61,410	4.0	06/07/2022
CHPG2117	650	1.6%	211,440	116	51,100	48	(602)	60,000	5.0	01/07/2022
CHPG2118	440	12.8%	100,030	58	51,100	0	(440)	62,000	5.0	04/05/2022
CHPG2119	2,100	7.7%	21,270	78	51,100	433	(1,667)	53,000	2.0	24/05/2022
CHPG2201	1,260	6.8%	56,670	228	51,100	554	(706)	49,670	10.0	21/10/2022
CHPG2202	990	7.6%	123,130	198	51,100	300	(690)	53,890	10.0	21/09/2022
CHPG2203	2,400	9.1%	127,530	197	51,100	995	(1,405)	51,500	4.0	20/09/2022
CHPG2204	2,450	7.0%	82,180	109	51,100	1,417	(1,033)	44,500	5.0	24/06/2022
CKDH2107	1,410	-7.2%	37,100	51	53,800	1,256	(154)	43,890	8.0	27/04/2022
CKDH2201	1,100	-12.0%	7,810	212	53,800	258	(842)	61,620	8.0	05/10/2022
CKDH2202	2,310	-9.4%	7,980	109	53,800	871	(1,439)	52,000	4.0	24/06/2022
CMBB2107	1,860	-12.3%	78,580	32	32,200	1,130	(730)	30,000	2.0	08/04/2022
CMBB2109	770	-13.5%	6,800	58	32,200	103	(667)	32,790	5.0	04/05/2022
CMBB2201	3,510	-6.4%	46,040	197	32,200	2,090	(1,420)	29,500	2.0	20/09/2022
CMSN2104	4,200	-2.3%	25,990	58	158,200	4,076	(124)	117,850	10.0	04/05/2022
CMSN2107	2,240	-18.6%	3,920	7	158,200	1,691	(549)	149,810	5.0	14/03/2022
CMSN2108	730	-9.9%	15,680	51	158,200	140	(590)	159,790	20.0	27/04/2022
CMSN2110	2,050	-3.3%	134,570	32	158,200	1,665	(385)	141,820	10.0	08/04/2022
CMSN2111	1,900	-2.6%	630	78	158,200	666	(1,234)	159,800	7.0	24/05/2022
CMSN2201	1,380	-5.5%	53,590	198	158,200	450	(930)	170,000	20.0	21/09/2022
CMWG2104	6,810	-2.7%	500	15	134,200	6,755	(55)	89,700	6.6	22/03/2022
CMWG2108	1,990	-5.2%	770	7	134,200	1,651	(339)	126,000	5.0	14/03/2022
CMWG2111	1,090	-9.2%	98,180	32	134,200	467	(623)	130,000	10.0	08/04/2022
CMWG2113	780	-10.3%	1,320	78	134,200	18	(762)	154,000	6.0	24/05/2022
CMWG2114	1,200	-7.7%	5,940	44	134,200	424	(776)	130,000	12.0	20/04/2022
CMWG2201	2,330	2.6%	30,180	197	134,200	1,007	(1,323)	134,500	10.0	20/09/2022
CNVL2104	370	5.7%	9,010	51	76,000	2	(368)	83,160	15.3	27/04/2022
CNVL2201	580	-3.3%	48,930	212	76,000	56	(524)	93,980	20.0	05/10/2022
CPDR2103	800	-1.2%	3,950	51	89,500	134	(666)	88,890	16.0	27/04/2022
CPDR2201	2,450	-2.4%	35,760	212	89,500	250	(2,200)	113,330	5.0	05/10/2022
CPNJ2106	2,300	35.3%	42,400	7	108,000	2,286	(14)	96,840	4.9	14/03/2022
CPNJ2109	600	30.4%	87,660	58	108,000	103	(497)	107,600	24.7	04/05/2022
CPNJ2110	1,610	34.2%	3,510	78	108,000	333	(1,277)	111,660	4.9	24/05/2022
CPNJ2201	3,050	8.5%	57,760	197	108,000	2,017	(1,033)	94,960	8.0	20/09/2022
CSTB2110	600	-1.6%	51,810	51	31,500	224	(376)	30,000	8.0	27/04/2022
CSTB2112	3,900	-7.1%	1,500	78	31,500	1,501	(2,399)	31,000	1.0	24/05/2022
CSTB2201	1,520	-5.6%	55,580	198	31,500	793	(727)	29,890	5.0	21/09/2022
CSTB2202	3,350	-8.2%	13,290	197	31,500	2,086	(1,264)	29,500	2.0	20/09/2022
CSTB2203	1,500	-9.1%	8,930	94	31,500	136	(1,364)	34,800	3.0	09/06/2022
CTCB2105	1,690	-6.1%	39,420	58	49,250	892	(798)	45,000	5.0	04/05/2022

本日報由富鑫基金管理股份有限公司研究部發佈，以上所有資訊乃源於可靠之消息來源，但由於證券市場瞬息萬變且受許多不可預測之因素影響，投資人應審慎投資、自負風險。

權證代碼(*)	收盤價 (越盾)	漲跌 (%)	成交量	到期的 天數	標的股 票之價 格 (越盾)	權證理論 價格 (越盾) (**)	與收盤價 的差異 (越盾)	履約價 格(越盾)	行使比 例 n:1	到期日
CTCB2108	60	-25.0%	23,990	7	49,250	(0)	(60)	58,000	1.0	14/03/2022
CTCB2111	480	-18.6%	2,120	30	49,250	0	(480)	56,350	4.0	06/04/2022
CTCB2112	880	-4.4%	83,630	116	49,250	114	(766)	55,000	5.0	01/07/2022
CTCB2201	1,610	-5.9%	15,020	197	49,250	483	(1,127)	55,000	4.0	20/09/2022
CTCB2202	1,250	-9.4%	16,000	94	49,250	173	(1,077)	52,000	5.0	09/06/2022
CTPB2101	2,340	-13.3%	9,660	30	39,000	1,549	(791)	33,330	3.7	06/04/2022
CTPB2201	1,460	-13.6%	102,250	197	39,000	595	(865)	42,000	4.0	20/09/2022
CVHM2111	230	-14.8%	94,710	51	76,200	0	(230)	88,890	20.0	27/04/2022
CVHM2113	880	-12.0%	30,770	116	76,200	40	(840)	90,000	5.0	01/07/2022
CVHM2114	320	-18.0%	9,520	58	76,200	0	(320)	90,000	16.0	04/05/2022
CVHM2115	550	-21.4%	169,050	163	76,200	43	(507)	94,000	10.0	17/08/2022
CVHM2201	750	-6.3%	70,000	198	76,200	116	(634)	87,680	16.0	21/09/2022
CVHM2202	810	-12.0%	112,070	197	76,200	126	(684)	93,000	8.0	20/09/2022
CVHM2203	1,040	-9.6%	5,390	109	76,200	85	(955)	83,000	10.0	24/06/2022
CVIC2106	200	-9.1%	12,910	51	78,500	0	(200)	98,890	20.0	27/04/2022
CVIC2107	400	-11.1%	10,700	32	78,500	0	(400)	93,000	10.0	08/04/2022
CVIC2108	260	-3.7%	8,730	58	78,500	0	(260)	100,000	16.0	04/05/2022
CVIC2109	520	-1.9%	18,130	78	78,500	0	(520)	102,000	5.0	24/05/2022
CVIC2110	220	-12.0%	37,660	30	78,500	(0)	(220)	102,000	10.0	06/04/2022
CVIC2201	790	0.0%	12,200	198	78,500	28	(762)	103,980	16.0	21/09/2022
CVJC2103	710	-20.2%	32,400	51	134,200	245	(465)	130,000	20.0	27/04/2022
CVNM2111	150	0.0%	13,830	51	76,800	0	(150)	97,260	19.7	27/04/2022
CVNM2112	120	-40.0%	10,930	32	76,800	0	(120)	91,470	7.9	08/04/2022
CVNM2113	170	-15.0%	50,630	58	76,800	0	(170)	95,200	15.7	04/05/2022
CVNM2114	440	-12.0%	4,460	78	76,800	0	(440)	94,420	4.9	24/05/2022
CVNM2201	670	-10.7%	54,230	198	76,800	52	(618)	88,510	15.7	21/09/2022
CVNM2202	950	-8.7%	7,490	109	76,800	37	(913)	83,500	10.0	24/06/2022
CVPB2107	600	1.7%	33,170	7	37,700	(0)	(600)	41,080	0.6	14/03/2022
CVPB2110	1,050	-7.1%	1,710	30	37,700	1	(1,049)	40,830	2.2	06/04/2022
CVPB2111	1,810	-10.8%	74,540	44	37,700	948	(862)	34,000	4.0	20/04/2022
CVPB2201	1,540	-1.3%	29,080	197	37,700	698	(842)	37,000	5.0	20/09/2022
CVRE2105	1,050	-9.5%	62,010	58	32,900	609	(441)	30,000	5.0	04/05/2022
CVRE2110	710	-1.4%	44,790	51	32,900	377	(333)	30,000	8.0	27/04/2022
CVRE2113	690	-14.8%	61,510	58	32,900	42	(648)	35,000	4.0	04/05/2022
CVRE2114	2,560	-10.2%	3,980	78	32,900	651	(1,909)	34,000	1.0	24/05/2022
CVRE2201	1,300	-3.7%	24,830	197	32,900	584	(716)	34,000	4.0	20/09/2022
CVRE2202	1,640	-8.9%	8,150	94	32,900	195	(1,445)	34,900	3.0	09/06/2022

(*) 歐式交易方式，以現金交易

(**) PHS 採用 Black-Scholes 估價方式

長期投資股

股票代 碼	證券所	現時價格	目標價*	報告日	預期 2022 年盈利 (十億越盾)	EPS 2022F	BV 2022F	PE Forward	PB Forward
PLX (New)	HOSE	63,300	67,400	07/03/2022	4,725	5,480	21,742	12.3	3.1
BSR (New)	UPCOM	29,194	32,300	07/03/2022	9,749	3,167	15,381	10.2	2.1
GAS (New)	HOSE	124,600	134,300	07/03/2022	16,312	8,447	32,756	15.9	4.1
FRT (New)	HOSE	130,000	152,000	07/03/2022	691	8,746	28,531	17.4	5.3
NLG (New)	HOSE	54,900	64,600	04/03/2022	1,386	3,901	26,950	16.6	2.4
TRA	HOSE	94,500	122,400	25/02/2022	297	7,159	36,066	17.1	3.4

本日報由富鑫基金管理股份有限公司研究部發佈，以上所有資訊乃源於可靠之消息來源，但由於證券市場瞬息萬變且受許多不可預測之因素影響，投資人應審慎投資、自負風險。

MSN	HOSE	158,200	197,800	23/02/2022	8,969	6,986	34,694	28.3	5.7
VHM	HOSE	76,200	116,600	21/02/2022	42,179	9,768	33,679	11.9	3.5
KDH	HOSE	53,800	55,700	21/02/2022	1,363	2,190	16,612	25.4	3.4
VRE	HOSE	32,900	40,720	21/02/2022	2,604	1,145	13,971	35.6	2.9
DGW	HOSE	119,300	152,900	15/02/2022	805	9,111	28,278	16.7	5.4
TNH	HOSE	47,950	60,600	07/02/2022	196	4,719	23,181	12.8	2.6
PET	HOSE	55,600	45,400	17/01/2022	303	3,253	19,339	14.0	2.3
PNJ	HOSE	108,000	128,600	17/01/2022	1,663	7,312	30,005	18.3	4.5
MWG	HOSE	134,200	165,800	17/01/2022	7,475	10,483	38,936	16.6	4.5
VNM	HOSE	76,800	110,000	17/01/2022	11,426	5,419	18,148	21.0	6.3
KDC	HOSE	53,800	74,000	17/01/2022	848	3,295	33,460	27.9	2.8
TCM	HOSE	73,000	80,800	17/01/2022	284	4,581	30,580	17.6	2.6
STK	HOSE	57,800	61,500	17/01/2022	302	3,581	17,988	17.2	3.4
TNG	HNX	36,000	37,700	17/01/2022	276	3,728	20,697	10.1	1.8
MSH	HOSE	81,000	94,100	17/01/2022	469	9,387	37,200	10.0	2.5
MPC	UPCOM	42,970	54,300	17/01/2022	997	4,983	30,783	10.9	1.8
FMC	HOSE	59,700	71,900	17/01/2022	319	5,427	25,723	13.3	2.8
VHC	HOSE	78,800	68,200	17/01/2022	1,195	6,518	35,121	10.5	1.9
ANV	HOSE	39,250	40,400	17/01/2022	308	2,411	19,703	16.8	2.1
DHG	HOSE	116,700	135,500	17/01/2022	912	6,973	31,748	19.4	4.3
IMP	HOSE	78,300	86,600	17/01/2022	280	4,196	29,614	20.6	2.9
FPT	HOSE	93,800	166,900	17/01/2022	6,053	4,060	23,049	35.8	7.2
CTR	HOSE	86,000	115,600	17/01/2022	394	4,233	16,851	27.2	6.9
POW	HOSE	17,050	15,400	17/01/2022	2,913	1,100	14,690	14.0	1.0
NT2	HOSE	23,600	27,500	17/01/2022	692	2,404	15,510	11.4	1.8
GEG	HOSE	26,950	23,800	17/01/2022	528	1,465	14,386	16.2	1.7
REE	HOSE	73,800	86,000	17/01/2022	2,345	6,515	49,673	13.2	1.7
CTD	HOSE	90,500	108,300	17/01/2022	673	9,000	115,725	12.0	0.9
HPG	HOSE	51,100	59,100	17/01/2022	25,082	5,593	24,422	10.6	2.4
GMD	HOSE	56,000	54,800	17/01/2022	819	2,718	23,353	20.2	2.4
LHG	HOSE	52,800	90,000	17/01/2022	599	11,967	37,191	7.5	2.4
KBC	HOSE	54,600	60,400	17/01/2022	2,456	3,966	31,212	15.2	1.9
SZC	HOSE	76,700	59,500	17/01/2022	300	3,000	15,961	19.8	3.7
VCB	HOSE	84,900	116,700	17/01/2022	23,752	6,404	38,877	18.2	3.0
ACB	HOSE	33,250	42,280	17/01/2022	11,201	4,145	23,323	10.2	1.8
TCB	HOSE	49,250	66,500	17/01/2022	22,687	6,482	32,590	10.1	2.0
MBB	HOSE	32,200	36,077	17/01/2022	14,301	3,797	19,740	9.5	1.8
BVH	HOSE	58,900	85,020	17/01/2022	3,268	4,403	31,843	19.3	2.7
PVI	HNX	49,500	59,600	17/01/2022	1,032	4,404	35,108	13.6	1.7
QNS	UPCOM	49,619	53,700	06/01/2022	1,143	3,202	22,609	18.1	2.6
DBC	HOSE	78,500	78,000	06/01/2022	1,743	14,506	63,834	7.7	1.5
BID	HOSE	42,250	54,400	02/12/2021	12,526	3,109	28,632	17.5	1.9
CTG	HOSE	32,150	41,928	02/12/2021	18,186	3,812	24,664	11.0	1.7
VPB	HOSE	37,700	41,525	02/12/2021	13,910	3,076	17,302	13.5	2.4
HDB	HOSE	27,400	36,430	02/12/2021	6,558	3,537	19,174	10.3	1.9
TPB	HOSE	39,000	48,300	02/12/2021	5,078	4,313	23,000	11.2	2.1
OCB	HOSE	26,050	39,500	02/12/2021	4,615	3,185	20,789	12.4	1.9
VIB	HOSE	44,900	53,900	02/12/2021	6,727	4,312	22,458	12.5	2.4
LPB	HOSE	22,000	26,200	02/12/2021	3,163	2,015	15,412	13.0	1.7
MSB	HOSE	25,600	34,300	02/12/2021	4,867	3,176	19,056	10.8	1.8
SBT	HOSE	25,500	34,400	01/12/2021	880	1,352	14,463	25.5	2.4
HII	HOSE	17,600	30,500	27/10/2021	232	6,060	17,409	6.4	2.2
LTG	UPCOM	42,336	52,800	18/10/2021	938	11,596	48,661	5.9	1.4

資料來源: PHFM 收集

*若除權交易日發生在報告日後將影響目標價

分析師認證

這份報告由 Pham Quang Chuong -富鑫基金管理股份公司的研究員製作。負責籌備本研究報告之全部或部份內容之研究分析師、策略分析師、研究人員以茲聲明，任何研究分析師、策略分析師、研究人員在於本研究報告所提出之觀點，皆精確反映出其對於該發行機構與證券之個人意見。各研究分析師、策略分析師、研究人員均保證，其報酬在過去與未來，絕對沒有任何一部分是直接或間接與研究分析師、策略分析師、研究人員在此研究報告中所呈現之特定推薦或觀點有關。

評等指標定義

加碼= 預估其未來之潛在上漲空間大於10%。

觀望= 預估其未來之潛在漲跌空間將在下上10%之間。

減碼= 預估其未來之潛在下跌空間大於10%。

未評等= 本股票並不在富鑫證券之評等涵蓋範圍，或者尚未上市。

績效表現根據12個月的總回報(包含股息)所評定。

富鑫基金管理股份公司

地址： 21st Floor, Phu My Hung Building, 08 Hoang Van Thai St, Tan Phu Ward. District 7, HCM.

電話號碼： (84-28) 5 413 7991