

越股行情

04/03/2022	HOSE		VN30		HNX	
收盤價	1,505.33	0.02%	1,525.34	0.19%	450.59	0.28%
成交股數(百萬股)	<b>928.92</b>	<b>0.12%</b>	<b>248.37</b>	<b>-1.13%</b>	<b>141.52</b>	<b>15.31%</b>
撮合股數(百萬股)	<b>873.32</b>	<b>-3.11%</b>	<b>220.07</b>	<b>-9.84%</b>	<b>137.68</b>	<b>14.90%</b>
與最近20日之平均比較	736.63	18.56%	201.92	8.99%	90.74	51.73%
成交值(十億越盾)	<b>29,580.86</b>	<b>-1.92%</b>	<b>11,302.09</b>	<b>0.19%</b>	<b>3,964.15</b>	<b>7.58%</b>
撮合成交值(十億越盾)	<b>27,603.22</b>	<b>-5.25%</b>	<b>10,049.01</b>	<b>-6.42%</b>	<b>3,796.13</b>	<b>7.44%</b>
與最近20日之平均比較	23,055.48	19.73%	8,846.55	13.59%	2,654.73	42.99%
上漲家數	256	51%	14	47%	158	52%
下跌家數	182	36%	14	47%	92	31%
持平家數	64	13%	2	7%	51	17%

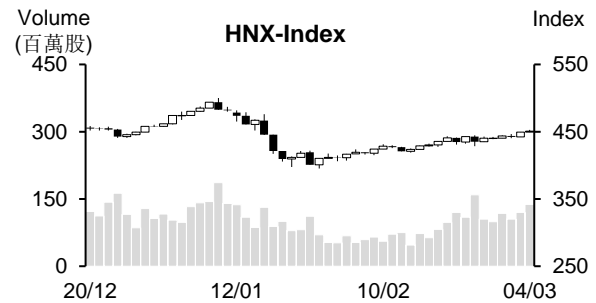
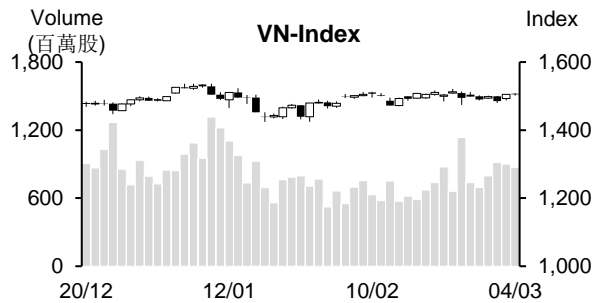

市場概況

週五(3月4日)VN指數呈現膠著。相較於證券、農業及營建類股的上揚，石油、肥料、鋼鐵及水產類股則因獲利了結賣壓湧現而回落，使指數最終僅以小紅作收。外資轉賣為賣，其中VPB最收到外資之關注，主因於該股的外資持股率上限獲調升至17.5%。

技術分析

VN指數小漲，量能維持在最近二十日平均成交量。由於指數守穩在MA20之上，以及相對強弱指標(RSI)在Midline之上，顯示指數的恢復動能提升。然最近K線收窄，以及MA20與50持平，這意味著指數仍趨於區間游走，1,470-1,480點為短線指數的支撐區間，1,520-1,530點則為指數之壓力點。今日的盤勢走勢顯示下周指數可望向上測試區間上緣；河內部分，HNX指數價量同步擴增，盤勢的恢復仍在延續。然今日K線收窄且有上影線，顯示盤末買盤減弱，預期指數將偏向橫向游走，442-445點(MA5及50所處區間)為短線指數的支撐區間。整體而言，指數仍趨於區間整理，操作上建議投資人將投資部位之持股率維持在合理比率，基本面佳、2022年前景看好與吸引資金之股票為投資標的。

建議股名單: ELC (加碼)

觀察股名單: HBC、CTI、NTL

(請參考第2頁)

## 當日調整股名單

次號	股票代碼	評等	評等日	現時價格	買入區間	持股表現	目標價	預期獲利	停損價	預期損失	備註
1	ELC	加碼	07/03/22	23.9	23.9	0.0%	29.4	23.0%	22.9	-4.2%	ELC 在積累能後可能將上揚。

次號	股票代碼	評等	評等日	現時價格	支撐/壓力	技術指標
1	HBC	觀察買進	07/03/22	27.9	32	HBC 上揚並重新站回 EMA12 及 26 + MACD Hook → 預期該股可能已打底且有機會突破下降趨勢。
2	CTI	觀察買進	07/03/22	22.5	27-28	CTI 上揚並重新站回 EMA12 及 26 + MACD Hook → 預期該股持續上揚並突破 23 壓力點。
3	NTL	觀察買進	07/03/22	36.6	40-41	NTL 上揚並重新站回 EMA12 及 26 + MACD Hook → 預期該股將突破積累區間。

## 投資組合部位

次號	股票代碼	評等	評等日	現時價格	買入區間	持股表現	目標價	預期獲利	停損價	預期損失	備註
1	VPB	加碼	07/02/22	38.1	36.65	4.0%	40.5	10.5%	34.7	-5.3%	
2	CSV	續抱	08/02/22	56	38.6	45.1%	57.8	49.7%	36.5	-5.4%	
3	HPG	續抱	16/02/22	49.8	46	8%	58	26.1%	44.6	-3%	
4	DGC	續抱	18/02/22	177.6	147	20.8%	195	32.7%	141	-4%	
5	TNG	加碼	24/02/22	35.7	33.2	7.5%	39	17.5%	31.5	-5%	
6	MWG	加碼	02/03/22	135.8	136	-0.1%	150	10%	131.9	-3%	
7	SSI	加碼	04/03/22	46.6	45.5	2.4%	53	16%	43.4	-5%	

### 國庫單位向商業銀行認購 1.5 億美元的外幣

據國庫單位於 3 月 3 日公佈有關向商業銀行購買美元「01/DTNT2022」之通知，國庫單位預期透過現貨交易方式買進 1.5 億美元，交割日為 3 月 1 日。因此，預期 3.4 兆越盾將獲撥出。

另外，3 月初越南國家銀行 (SBV) 已透過公開市場操作 (OMO) 買進 6,781.2 億越盾的有價憑證 (期限為 14 天，年利率為 2.5%)。

3 月 2 日銀行間隔夜拆款利率約 2.54%，兩個星期的年拆款利率為 2.55%，較今年初有所下降。今年初，銀行間隔夜拆款利率曾超過 3%。

### 今年前兩個月越南對俄羅斯的出口金額逾 5.55 億美元

工商部消息指出，2022 年前兩個月出口金額約 537.9 億美元，較去年同期增長 10.2%。出口值逾 10 億美元的貨物共 9 類，佔整體出口金額的 71.6%；出口值逾 50 億美元的貨物共 4 類，佔整體出口金額的 52%。

美國為越南最大出口市場，越南對其市場的出口金額約 168.3 億美元。其次為中國，出口金額約 71.8 億美元。

今年前兩個月美國對俄羅斯的貿易呈現順差 1.091 億美元，對其市場的出口值為 5.553 億美元，佔整體出口值的 1.03%；越南向俄羅斯進口了 4.462 億美元的貨物，佔整體進口金額的 0.8%。

越南對烏克蘭的貿易也呈現順差 4,910 萬美元，對其市場的出口金額為 5,750 萬美元，佔整體出口額的 0.11%；進口金額僅為 840 萬美元。

資料來源：NDH

### **Kido 計畫 2022 年獲利增長 38%至 9,000 億越盾**

據 Kido 股份公司 (HoSE: KDC) 公布有關 2022 年股東大會之文件顯示，董事會提出 2022 年營收為 14 兆越盾 (較 2021 年增長 33%)，稅前盈餘為 9,000 億越盾 (增長 38%) 之計劃。預期今年現金股息及股票股利的比率將分別為 10%和 6%。另外，公司將推出醬汁、香料與營養飲料等新產品以多元化產品。

2021 年 KDC 營收淨額為 10.497 兆越盾 (增長 26.5%)，稅前盈餘為 6,880 億越盾 (成長 65%)，稅後盈餘為 6,530 億越盾 (擴增 98%)。

2021 年底未分配淨利為 1.79 億越盾。董事會提出 6%現金股息 (約當 1,510 億越盾) 之方案。

### **Petrosetco-PET 子公司將發放 15%現金股息**

據 Petrosetco-PSD 之公佈，3 月 11 日為 PSD 股東名冊之截止日。公司將依據股東名冊於 2022 年 3 月 28 日發放 2020 年剩下的 5%及預支 2021 年第一次 10%現金股息。

以 3,000 萬股流通股數來計算，這次公司將支付約 456 億越盾。其中，越南石油綜合服務股份公司-PET (Petrosetco 的母公司) 將收到逾 390 億越盾的股息。

2021 年 PSD 業績表現回顧：營收淨額增加 4% 至 8.526 兆越盾；稅後盈餘增長 3 倍至近 1,390 億越盾，為過去十多年來之最高。去年底公司未分配淨利增加至近 1,360 億越盾。

### **Can Don 水力發電公司將發放 2020 年 13% 現金股息**

據 Can Don 水力發電股份公司 (HoSE: SJD) 之公佈，3 月 18 日為 SJD 股東名冊之截止日，公司將於 3 月 30 日依據股東名冊發放 2020 年 13% 股息。以近 6,900 萬流通股來計算，這次公司將支出 900 億越盾來發放股息。

2021 年 SJD 營收逾 4,250 億越盾 (較去年同期增長 28.4%)，稅後盈餘成長近 60%至 1,590 億多越盾。預期現金股息比率為 20%。

資料來源：NDH

## 市場統計

### 撮合統計

#### 推升指數的前五名股票

HOSE				HNX			
股票代碼	收盤價 (越盾)	漲跌 %	影響指數 %	股票代碼	收盤價 (VND)	漲跌 %	影響指數 %
VPB	38,100	1.74%	0.05%	HUT	31,700	3.93%	0.08%
MSN	161,300	1.38%	0.04%	HTP	45,800	7.51%	0.06%
BID	43,300	1.17%	0.04%	MBS	38,500	2.67%	0.05%
VRE	33,750	3.21%	0.04%	OCH	13,800	9.52%	0.05%
ACB	34,300	2.54%	0.04%	IDJ	33,300	4.06%	0.04%

#### 拖累指數的前五名股票

HOSE				HNX			
股票代碼	收盤價 (越盾)	漲跌 %	影響指數 %	股票代碼	收盤價 (越盾)	漲跌 %	影響指數 %
GAS	118,000	-2.24%	-0.09%	PVS	36,100	-3.22%	-0.11%
SAB	160,000	-4.25%	-0.08%	IDC	76,600	-2.05%	-0.10%
VCB	84,900	-0.70%	-0.05%	PHP	29,800	-2.30%	-0.05%
VJC	139,400	-2.79%	-0.04%	PVI	50,100	-1.76%	-0.04%
PLX	61,100	-2.71%	-0.04%	BAB	22,400	-0.88%	-0.03%

#### 前五名成交量

HOSE				HNX			
股票代碼	收盤價 (越盾)	漲跌 %	成交量 (股)	股票代碼	收盤價 (越盾)	漲跌 %	成交量 (千股)
VPB	38,100	1.74%	47,246,400	PVS	36,100	-3.22%	15,561,280
HAG	11,900	6.73%	35,337,000	KLF	6,300	1.61%	6,965,435
HPG	49,800	-0.60%	33,378,900	CEO	70,700	0.86%	6,595,432
ITA	17,000	4.62%	26,189,100	SHS	44,500	1.14%	6,202,620
HNG	10,100	5.87%	25,865,400	PVC	26,800	-1.47%	4,662,468

#### 前五名成交值

HOSE				HNX			
股票代碼	收盤價 (越盾)	漲跌 %	成交值 (十億越盾)	股票代碼	收盤價 (越盾)	漲跌 %	成交值 (十億越盾)
VPB	38,100	1.74%	1,804.4	PVS	36,100	-3.22%	567.7
HPG	49,800	-0.60%	1,680.7	CEO	70,700	0.86%	469.9
SSI	46,600	2.42%	961.0	SHS	44,500	1.14%	278.1
HSG	40,800	-3.09%	651.8	IDC	76,600	-2.05%	181.1
GEX	41,650	0.60%	616.3	TNG	35,700	-2.72%	154.8

## 議價交易

### 前五名股

HOSE			HNX		
股票代碼	成交量 (股)	成交值 (十億越盾)	股票代碼	成交量 (股)	成交值 (十億越盾)
VPB	17,565,000	677.48	KSF	977,634	97.76
FDC	10,000,000	250.00	DNP	1,760,645	32.04
MBB	5,999,300	187.81	NVB	655,100	19.95
MSB	6,630,000	180.52	TAR	260,000	9.49
MWG	949,800	138.58	GKM	130,000	6.76

## 外資交易行情 (股票)

證交所	買進成交量 (百萬股)	買進金額 (十億越盾)	賣出成交量 (百萬股)	賣出金額 (十億越盾)	淨買/賣成 交量 (百萬股)	淨買/賣超值 (十億越盾)
HOSE	58.30	2,607.74	48.17	2,132.55	10.13	475.20
HNX	0.68	19.99	1.16	21.05	(0.48)	(1.07)
<b>總計</b>	<b>58.98</b>	<b>2,627.73</b>	<b>49.33</b>	<b>2,153.60</b>	<b>9.65</b>	<b>474.13</b>

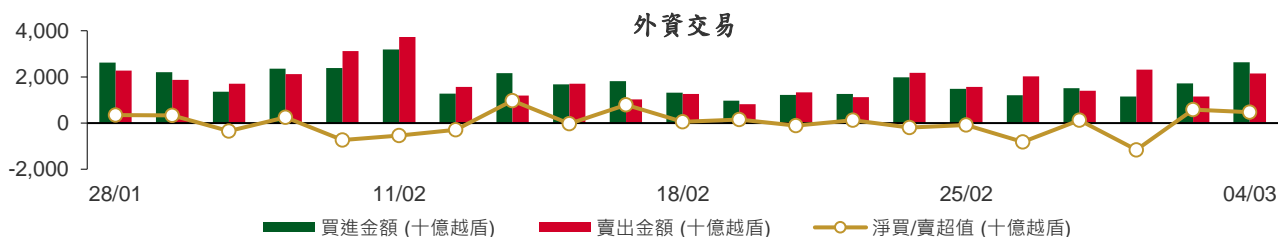

### 前五名買進

HOSE				HNX			
股票代碼	收盤價 (越盾)	成交量 (股)	成交值 (十億越盾)	股票代碼	收盤價 (越盾)	成交量 (股)	成交值 (十億越盾)
VPB	38,100	25,014,100	956.89	PVS	36,100	213,300	7.78
MSN	161,300	872,000	140.78	PLC	47,600	75,800	3.63
MWG	135,800	949,800	138.58	SCI	32,100	66,300	2.13
PNJ	106,200	1,175,500	124.07	PVG	16,400	65,000	1.08
GAS	118,000	728,400	86.75	EID	23,600	37,100	0.87

### 前五名賣出

HOSE				HNX			
股票代碼	收盤價 (越盾)	成交量 (股)	成交值 (十億越盾)	股票代碼	收盤價 (越盾)	成交量 (股)	成交值 (十億越盾)
HPG	49,800	5,880,800	295.04	SHS	44,500	98,800	4.42
VNM	77,900	1,890,000	147.47	VKC	12,300	281,300	3.41
MWG	135,800	949,800	138.58	EID	23,600	125,000	2.92
NLG	56,200	2,014,600	113.82	ONE	10,000	286,000	2.85
GAS	118,000	908,860	108.26	SD9	12,900	88,000	1.14

### 前五名淨買超

HOSE				HNX			
股票代碼	收盤價 (越盾)	淨買成交量 (股)	淨買超值 (十億越盾)	股票代碼	收盤價 (越盾)	淨買成交量 (股)	淨買超值 (十億越盾)
VPB	38,100	23,311,500	891.17	PVS	36,100	187,800	6.83
MSN	161,300	448,200	72.30	PLC	47,600	75,800	3.63
PNJ	106,200	659,200	69.62	SCI	32,100	66,300	2.13
DXG	44,000	1,459,800	65.67	PVG	16,400	50,000	0.83
DCM	40,300	1,613,600	65.08	VCS	105,800	7,000	0.74

## 前五名淨賣超

HOSE				HNX			
股票代碼	收盤價 (越盾)	淨賣成交量 (股)	淨賣超值 (十億越盾)	股票代碼	收盤價 (越盾)	淨賣成交量 (股)	淨賣超值 (十億越盾)
HPG	49,800	(4,994,700)	(250.50)	SHS	44,500	(98,800)	(4.42)
NLG	56,200	(1,764,700)	(99.68)	VKC	12,300	(281,300)	(3.41)
VNM	77,900	(900,600)	(70.26)	ONE	10,000	(286,000)	(2.85)
VRE	33,750	(1,870,700)	(61.24)	EID	23,600	(87,900)	(2.04)
VHM	77,900	(601,500)	(46.78)	SD9	12,900	(88,000)	(1.14)

## ETF 交易

價格統計				
ETF 代碼	收盤價 (越盾)	漲跌 (%)	成交量 (股)	成交值 (十億越盾)
E1VFN30	25,700	0.1%	1,694,000	43.36
FUEMAV30	17,910	0.0%	86,600	1.53
FUESSV30	18,700	-0.5%	18,200	0.34
FUESSV50	22,500	0.4%	9,800	0.22
FUESSVFL	22,590	-0.4%	2,025,700	45.09
FUEVFN30	28,600	-0.7%	1,285,800	36.84
FUEVN100	20,520	-3.1%	88,800	1.78
FUEIP100	11,090	0.4%	41,300	0.46
FUEKIV30	9,900	-0.2%	57,200	0.57
<b>總計</b>			<b>5,307,400</b>	<b>130.19</b>

外資交易			
ETF 代碼	買進金額 (十億越盾)	賣出金額 (十億越盾)	淨買賣超值 (十億越盾)
E1VFN30	41.54	41.59	(0.06)
FUEMAV30	1.29	1.33	(0.04)
FUESSV30	0.21	0.10	0.11
FUESSV50	0.02	0.00	0.02
FUESSVFL	13.71	44.81	(31.09)
FUEVFN30	8.00	33.46	(25.46)
FUEVN100	0.61	1.65	(1.04)
FUEIP100	0.00	0.04	(0.04)
FUEKIV30	0.25	0.27	(0.02)
<b>總計</b>	<b>65.63</b>	<b>123.24</b>	<b>(57.61)</b>

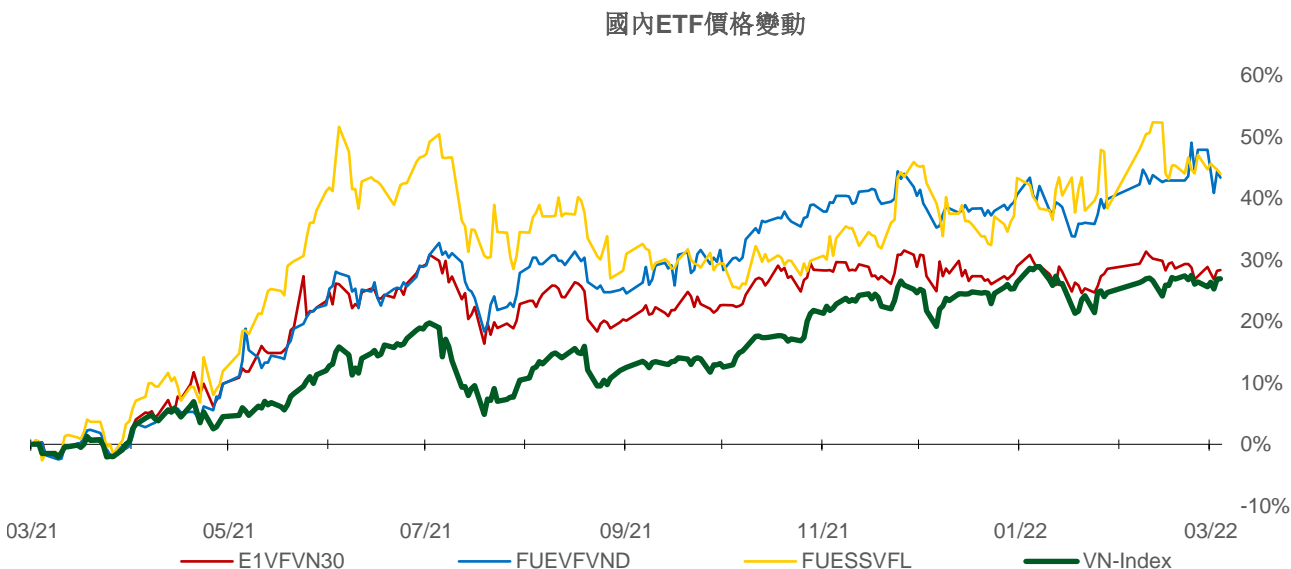
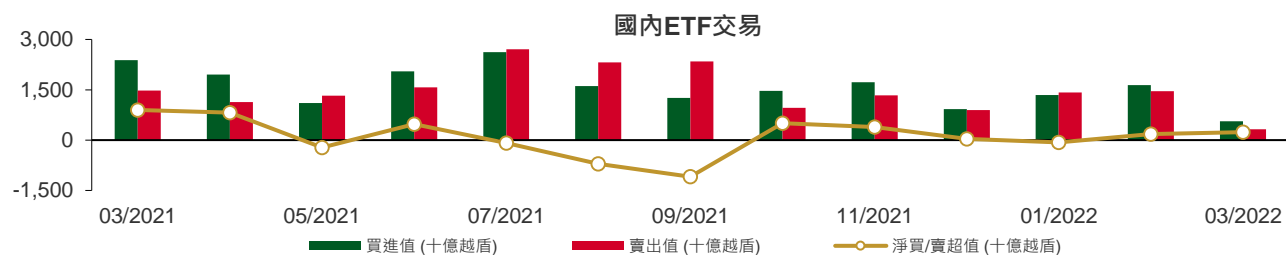

權證資訊

權證代碼 (*)	收盤價 (越盾)	漲跌 (%)	成交量	到期的 天數	標的股 票之價 格 (越盾)	權證理論 價格 (越盾) (**)	與收盤價 的差異 (越盾)	履約價 格(越盾)	行使比 例 n:1	到期日
CACB2102	1,790	9.2%	46,500	119	34,300	636	(1,154)	35,000	2.0	01/07/2022
CACB2103	1,890	5.6%	1,850	81	34,300	231	(1,659)	37,000	1.0	24/05/2022
CACB2201	1,340	6.4%	20,980	200	34,300	537	(803)	35,500	4.0	20/09/2022
CACB2202	1,460	1.4%	3,160	97	34,300	313	(1,147)	35,100	3.0	09/06/2022
CFPT2108	2,010	0.0%	0	124	93,500	79	(1,931)	106,830	6.0	06/07/2022
CFPT2109	990	-1.0%	17,190	35	93,500	34	(956)	96,000	8.0	08/04/2022
CFPT2111	860	4.9%	2,540	81	93,500	15	(845)	106,000	5.0	24/05/2022
CFPT2201	1,480	0.0%	45,400	200	93,500	276	(1,204)	106,000	8.0	20/09/2022
CFPT2202	1,730	0.6%	5,430	112	93,500	591	(1,139)	89,700	10.0	24/06/2022
CHDB2103	620	-4.6%	12,210	54	28,000	40	(580)	28,890	8.0	27/04/2022
CHDB2201	1,150	-3.4%	8,130	201	28,000	277	(873)	31,000	5.0	21/09/2022
CHDB2202	1,380	-1.4%	3,400	97	28,000	123	(1,257)	30,500	3.0	09/06/2022
CHPG2114	390	-2.5%	125,140	54	49,800	1	(389)	56,790	10.0	27/04/2022
CHPG2116	1,290	2.4%	7,990	124	49,800	31	(1,259)	61,410	4.0	06/07/2022
CHPG2117	640	-8.6%	98,130	119	49,800	32	(608)	60,000	5.0	01/07/2022
CHPG2118	390	-2.5%	16,710	61	49,800	0	(390)	62,000	5.0	04/05/2022
CHPG2119	1,950	-1.5%	14,570	81	49,800	268	(1,682)	53,000	2.0	24/05/2022
CHPG2201	1,180	-0.8%	151,720	231	49,800	482	(698)	49,670	10.0	21/10/2022
CHPG2202	920	-1.1%	88,760	201	49,800	251	(669)	53,890	10.0	21/09/2022
CHPG2203	2,200	-2.7%	144,860	200	49,800	842	(1,358)	51,500	4.0	20/09/2022
CHPG2204	2,290	-3.0%	98,970	112	49,800	1,189	(1,101)	44,500	5.0	24/06/2022
CKDH2107	1,520	-0.7%	23,240	54	54,600	1,357	(163)	43,890	8.0	27/04/2022
CKDH2201	1,250	0.0%	4,810	215	54,600	298	(952)	61,620	8.0	05/10/2022
CKDH2202	2,550	-0.4%	1,830	112	54,600	1,025	(1,525)	52,000	4.0	24/06/2022
CMBB2107	2,120	-3.2%	28,690	35	32,900	1,482	(638)	30,000	2.0	08/04/2022
CMBB2109	890	2.3%	1,270	61	32,900	179	(711)	32,790	5.0	04/05/2022
CMBB2201	3,750	-1.6%	9,000	200	32,900	2,369	(1,381)	29,500	2.0	20/09/2022
CMSN2104	4,300	1.2%	14,990	61	161,300	4,388	88	117,850	10.0	04/05/2022
CMSN2107	2,750	6.6%	710	10	161,300	2,316	(434)	149,810	5.0	14/03/2022
CMSN2108	810	0.0%	19,790	54	161,300	233	(577)	159,790	20.0	27/04/2022
CMSN2110	2,120	1.9%	144,150	35	161,300	1,978	(142)	141,820	10.0	08/04/2022
CMSN2111	1,950	-2.0%	270	81	161,300	934	(1,016)	159,800	7.0	24/05/2022
CMSN2201	1,460	2.8%	29,210	201	161,300	529	(931)	170,000	20.0	21/09/2022
CMWG2104	7,000	-0.7%	380	18	135,800	7,000	(0)	89,700	6.6	22/03/2022
CMWG2108	2,100	1.0%	1,150	10	135,800	1,975	(125)	126,000	5.0	14/03/2022
CMWG2111	1,200	-7.0%	61,180	35	135,800	621	(579)	130,000	10.0	08/04/2022
CMWG2113	870	-6.5%	3,150	81	135,800	34	(836)	154,000	6.0	24/05/2022
CMWG2114	1,300	0.8%	8,040	47	135,800	545	(755)	130,000	12.0	20/04/2022
CMWG2201	2,270	-0.9%	21,140	200	135,800	1,114	(1,156)	134,500	10.0	20/09/2022
CNVL2104	350	-12.5%	13,060	54	77,000	6	(344)	83,160	15.3	27/04/2022
CNVL2201	600	0.0%	51,130	215	77,000	67	(533)	93,980	20.0	05/10/2022
CPDR2103	810	-5.8%	3,120	54	90,500	180	(630)	88,890	16.0	27/04/2022
CPDR2201	2,510	6.8%	21,520	215	90,500	294	(2,216)	113,330	5.0	05/10/2022
CPNJ2106	1,700	17.2%	930	10	106,200	1,774	74	97,390	5.0	14/03/2022
CPNJ2109	460	4.6%	26,220	61	106,200	62	(398)	108,210	24.8	04/05/2022
CPNJ2110	1,200	-3.2%	400	81	106,200	206	(994)	112,300	5.0	24/05/2022
CPNJ2201	2,810	4.9%	41,010	200	106,200	1,799	(1,011)	95,500	8.0	20/09/2022
CSTB2110	610	3.4%	18,330	54	32,000	281	(329)	30,000	8.0	27/04/2022
CSTB2112	4,200	2.4%	1,500	81	32,000	1,866	(2,334)	31,000	1.0	24/05/2022
CSTB2201	1,610	0.6%	25,650	201	32,000	869	(741)	29,890	5.0	21/09/2022
CSTB2202	3,650	5.8%	8,600	200	32,000	2,279	(1,371)	29,500	2.0	20/09/2022
CSTB2203	1,650	0.0%	13,500	97	32,000	189	(1,461)	34,800	3.0	09/06/2022
CTCB2105	1,800	0.6%	57,800	61	49,950	1,031	(769)	45,000	5.0	04/05/2022

本日報由富鑫基金管理股份有限公司研究部發佈，以上所有資訊乃源於可靠之消息來源，但由於證券市場瞬息萬變且受許多不可預測之因素影響，投資人應審慎投資、自負風險。



權證代碼 (*)	收盤價 (越盾)	漲跌 (%)	成交量	到期的 天數	標的股 票之價 格 (越盾)	權證理論 價格 (越盾) (**)	與收盤價 的差異 (越盾)	履約價 格(越盾)	行使比 例 n:1	到期日
CTCB2108	80	14.3%	23,770	10	49,950	(0)	(80)	58,000	1.0	14/03/2022
CTCB2111	590	3.5%	160	33	49,950	0	(590)	56,350	4.0	06/04/2022
CTCB2112	920	-2.1%	66,530	119	49,950	154	(766)	55,000	5.0	01/07/2022
CTCB2201	1,710	0.6%	60,850	200	49,950	560	(1,150)	55,000	4.0	20/09/2022
CTCB2202	1,380	-2.1%	14,480	97	49,950	233	(1,147)	52,000	5.0	09/06/2022
CTPB2101	2,700	-8.5%	5,070	33	40,750	2,023	(677)	33,330	3.7	06/04/2022
CTPB2201	1,690	-15.1%	141,370	200	40,750	815	(875)	42,000	4.0	20/09/2022
CVHM2111	270	0.0%	36,120	54	77,900	0	(270)	88,890	20.0	27/04/2022
CVHM2113	1,000	0.0%	35,990	119	77,900	74	(926)	90,000	5.0	01/07/2022
CVHM2114	390	8.3%	7,400	61	77,900	0	(390)	90,000	16.0	04/05/2022
CVHM2115	700	0.0%	87,050	166	77,900	65	(635)	94,000	10.0	17/08/2022
CVHM2201	800	-2.4%	41,510	201	77,900	150	(650)	87,680	16.0	21/09/2022
CVHM2202	920	0.0%	22,880	200	77,900	170	(750)	93,000	8.0	20/09/2022
CVHM2203	1,150	0.0%	11,710	112	77,900	136	(1,014)	83,000	10.0	24/06/2022
CVIC2106	220	0.0%	15,410	54	79,000	0	(220)	98,890	20.0	27/04/2022
CVIC2107	450	7.1%	7,690	35	79,000	0	(450)	93,000	10.0	08/04/2022
CVIC2108	270	0.0%	2,350	61	79,000	0	(270)	100,000	16.0	04/05/2022
CVIC2109	530	-17.2%	9,710	81	79,000	0	(530)	102,000	5.0	24/05/2022
CVIC2110	250	-3.9%	19,070	33	79,000	(0)	(250)	102,000	10.0	06/04/2022
CVIC2201	790	0.0%	18,470	201	79,000	33	(757)	103,980	16.0	21/09/2022
CVJC2103	890	-9.2%	56,460	54	139,400	493	(397)	130,000	20.0	27/04/2022
CVNM2111	150	-11.8%	92,880	54	77,900	0	(150)	97,260	19.7	27/04/2022
CVNM2112	200	-13.0%	6,240	35	77,900	0	(200)	91,470	7.9	08/04/2022
CVNM2113	200	-13.0%	4,480	61	77,900	0	(200)	95,200	15.7	04/05/2022
CVNM2114	500	-9.1%	13,310	81	77,900	0	(500)	94,420	4.9	24/05/2022
CVNM2201	750	-1.3%	46,530	201	77,900	68	(682)	88,510	15.7	21/09/2022
CVNM2202	1,040	-2.8%	12,330	112	77,900	60	(980)	83,500	10.0	24/06/2022
CVPB2107	590	96.7%	47,780	10	38,100	(0)	(590)	41,080	0.6	14/03/2022
CVPB2110	1,130	22.8%	9,470	33	38,100	4	(1,126)	40,830	2.2	06/04/2022
CVPB2111	2,030	11.5%	43,940	47	38,100	1,050	(980)	34,000	4.0	20/04/2022
CVPB2201	1,560	6.1%	69,070	200	38,100	757	(803)	37,000	5.0	20/09/2022
CVRE2105	1,160	8.4%	96,500	61	33,750	776	(384)	30,000	5.0	04/05/2022
CVRE2110	720	7.5%	62,110	54	33,750	482	(238)	30,000	8.0	27/04/2022
CVRE2113	810	2.5%	17,980	61	33,750	101	(709)	35,000	4.0	04/05/2022
CVRE2114	2,850	-1.4%	9,600	81	33,750	1,069	(1,781)	34,000	1.0	24/05/2022
CVRE2201	1,350	3.1%	102,810	200	33,750	707	(643)	34,000	4.0	20/09/2022
CVRE2202	1,800	5.9%	3,370	97	33,750	309	(1,491)	34,900	3.0	09/06/2022

(\*) 歐式交易方式，以現金交易

(\*\*) PHS 採用 Black-Scholes 估價方式

## 長期投資股

股票代 碼	證券所	現時價格	目標價*	報告日	預期 2022 年盈利 (十億越盾)	EPS 2022F	BV 2022F	PE Forward	PB Forward
NLG	(New) HOSE	56,200	64,600	3/4/2022	1,386	3,901	26,950	16.6	2.4
TRA	(New) HOSE	94,000	122,400	2/25/2022	297	7,159	36,066	17.1	3.4
MSN	(New) HOSE	161,300	197,800	2/23/2022	8,969	6,986	34,694	28.3	5.7
VHM	(New) HOSE	77,900	116,600	2/21/2022	42,179	9,768	33,679	11.9	3.5
KDH	(New) HOSE	54,600	55,700	2/21/2022	1,363	2,190	16,612	25.4	3.4
VRE	HOSE	33,750	40,720	2/21/2022	2,604	1,145	13,971	35.6	2.9
DGW	HOSE	121,300	152,900	2/15/2022	805	9,111	28,278	16.7	5.4

本日報由富鑫基金管理股份有限公司研究部發佈，以上所有資訊乃源於可靠之消息來源，但由於證券市場瞬息萬變且受許多不可預測之因素影響，投資人應審慎投資、自負風險。

TNH	HOSE	48,500	60,600	2/7/2022	196	4,719	23,181	12.8	2.6
PLX	HOSE	61,100	62,800	1/19/2022	4,177	3,287	21,137	13.1	3.0
PET	HOSE	54,000	45,400	1/17/2022	303	3,253	19,339	14.0	2.3
FRT	HOSE	130,000	105,700	1/17/2022	526	6,656	21,743	15.8	4.8
PNJ	HOSE	106,200	128,600	1/17/2022	1,663	7,312	30,005	18.3	4.5
MWG	HOSE	135,800	165,800	1/17/2022	7,475	10,483	38,936	16.6	4.5
VNM	HOSE	77,900	110,000	1/17/2022	11,426	5,419	18,148	21.0	6.3
KDC	HOSE	54,000	74,000	1/17/2022	848	3,295	33,460	27.9	2.8
TCM	HOSE	73,000	80,800	1/17/2022	284	4,581	30,580	17.6	2.6
STK	HOSE	59,000	61,500	1/17/2022	302	3,581	17,988	17.2	3.4
TNG	HNX	35,700	37,700	1/17/2022	276	3,728	20,697	10.1	1.8
MSH	HOSE	81,000	94,100	1/17/2022	469	9,387	37,200	10.0	2.5
MPC	UPCOM	43,861	54,300	1/17/2022	997	4,983	30,783	10.9	1.8
FMC	HOSE	60,600	71,900	1/17/2022	319	5,427	25,723	13.3	2.8
VHC	HOSE	80,200	68,200	1/17/2022	1,195	6,518	35,121	10.5	1.9
ANV	HOSE	39,250	40,400	1/17/2022	308	2,411	19,703	16.8	2.1
DHG	HOSE	116,000	135,500	1/17/2022	912	6,973	31,748	19.4	4.3
IMP	HOSE	78,500	86,600	1/17/2022	280	4,196	29,614	20.6	2.9
FPT	HOSE	93,500	166,900	1/17/2022	6,053	4,060	23,049	35.8	7.2
CTR	HOSE	87,700	115,600	1/17/2022	394	4,233	16,851	27.2	6.9
POW	HOSE	17,300	15,400	1/17/2022	2,913	1,100	14,690	14.0	1.0
NT2	HOSE	22,900	27,500	1/17/2022	692	2,404	15,510	11.4	1.8
GEG	HOSE	26,550	23,800	1/17/2022	528	1,465	14,386	16.2	1.7
REE	HOSE	74,900	86,000	1/17/2022	2,345	6,515	49,673	13.2	1.7
GAS	HOSE	118,000	123,500	1/17/2022	13,797	7,209	31,572	17.1	3.8
CTD	HOSE	93,000	108,300	1/17/2022	673	9,000	115,725	12.0	0.9
HPG	HOSE	49,800	59,100	1/17/2022	25,082	5,593	24,422	10.6	2.4
GMD	HOSE	55,000	54,800	1/17/2022	819	2,718	23,353	20.2	2.4
LHG	HOSE	53,000	90,000	1/17/2022	599	11,967	37,191	7.5	2.4
KBC	HOSE	56,300	60,400	1/17/2022	2,456	3,966	31,212	15.2	1.9
SZC	HOSE	81,100	59,500	1/17/2022	300	3,000	15,961	19.8	3.7
VCB	HOSE	84,900	116,700	1/17/2022	23,752	6,404	38,877	18.2	3.0
ACB	HOSE	34,300	42,280	1/17/2022	11,201	4,145	23,323	10.2	1.8
TCB	HOSE	49,950	66,500	1/17/2022	22,687	6,482	32,590	10.1	2.0
MBB	HOSE	32,900	36,077	1/17/2022	14,301	3,797	19,740	9.5	1.8
BVH	HOSE	59,700	85,020	1/17/2022	3,268	4,403	31,843	19.3	2.7
PVI	HNX	50,100	59,600	1/17/2022	1,032	4,404	35,108	13.6	1.7
QNS	UPCOM	49,382	53,700	1/6/2022	1,143	3,202	22,609	18.1	2.6
DBC	HOSE	78,000	78,000	1/6/2022	1,743	14,506	63,834	7.7	1.5
BID	HOSE	43,300	54,400	12/2/2021	12,526	3,109	28,632	17.5	1.9
CTG	HOSE	32,750	41,928	12/2/2021	18,186	3,812	24,664	11.0	1.7
VPB	HOSE	38,100	41,525	12/2/2021	13,910	3,076	17,302	13.5	2.4
HDB	HOSE	28,000	36,430	12/2/2021	6,558	3,537	19,174	10.3	1.9
TPB	HOSE	40,750	48,300	12/2/2021	5,078	4,313	23,000	11.2	2.1
OCB	HOSE	26,450	39,500	12/2/2021	4,615	3,185	20,789	12.4	1.9
VIB	HOSE	45,800	53,900	12/2/2021	6,727	4,312	22,458	12.5	2.4
LPB	HOSE	22,350	26,200	12/2/2021	3,163	2,015	15,412	13.0	1.7
MSB	HOSE	26,000	34,300	12/2/2021	4,867	3,176	19,056	10.8	1.8
SBT	HOSE	24,600	34,400	12/1/2021	880	1,352	14,463	25.5	2.4
HII	HOSE	17,550	30,500	10/27/2021	232	6,060	17,409	6.4	2.2
LTG	UPCOM	40,190	52,800	10/18/2021	938	11,596	48,661	5.9	1.4

資料來源: PHFM 收集

\*若除權交易日發生在報告日後將影響目標價

### 分析師認證

這份報告由 Pham Quang Chuong -富鑫基金管理股份公司的研究員製作。負責籌備本研究報告之全部或部份內容之研究分析師、策略分析師、研究人員以茲聲明，任何研究分析師、策略分析師、研究人員在於本研究報告所提出之觀點，皆精確反映出其對於該發行機構與證券之個人意見。各研究分析師、策略分析師、研究人員均保證，其報酬在過去與未來，絕對沒有任何一部分是直接或間接與研究分析師、策略分析師、研究人員在此研究報告中所呈現之特定推薦或觀點有關。

### 評等指標定義

**加碼**= 預估其未來之潛在上漲空間大於10%。

**觀望**= 預估其未來之潛在漲跌空間將在下上10%之間。

**減碼**= 預估其未來之潛在下跌空間大於10%。

**未評等**= 本股票並不在富鑫證券之評等涵蓋範圍，或者尚未上市。

績效表現根據12個月的總回報(包含股息)所評定。

### 富鑫基金管理股份公司

地址： 21st Floor, Phu My Hung Building, 08 Hoang Van Thai St, Tan Phu Ward. District 7, HCM.

電話號碼： (84-28) 5 413 7991