

越股行情

28/02/2022	HOSE		VN30		HNX	
收盤價	1,490.13	-0.58%	1,517.18	-0.61%	440.42	0.06%
成交股數 (百萬股)	729.79	-4.98%	199.43	-2.62%	101.30	-4.63%
撮合股數 (百萬股)	693.21	-5.82%	193.57	-2.29%	98.95	-5.73%
與最近 20 日之平均比較	695.34	-0.31%	193.87	-0.15%	78.90	25.41%
成交值 (十億越盾)	23,580.29	-7.97%	8,744.08	-5.04%	2,866.25	-9.59%
撮合成交值(十億越盾)	22,607.59	-8.08%	8,399.61	-5.48%	2,784.01	-10.92%
與最近 20 日之平均比較	21,366.81	5.81%	8,504.44	-1.23%	2,289.17	21.62%
上漲家數	202	41%	8	27%	118	42%
下跌家數	252	51%	21	70%	105	38%
持平家數	37	8%	1	3%	55	20%

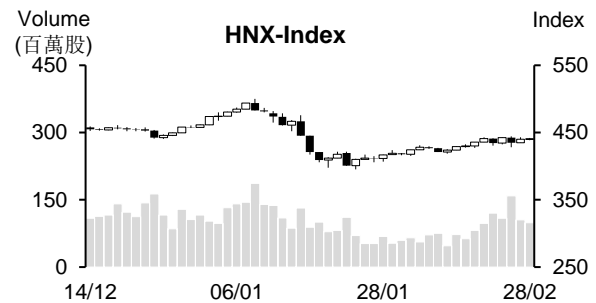
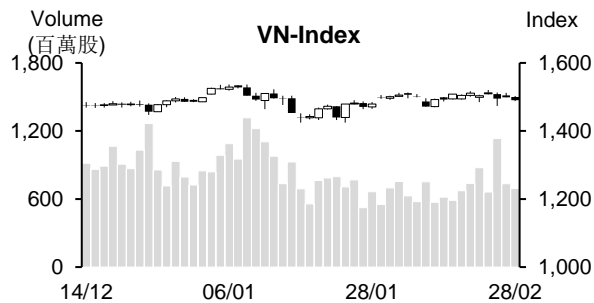

市場概況

周一（2月28日）越股兩大指數走勢分歧。VN 指數在銀行與 Vingroup 族群下跌之拖累下已回落。然多數中小型股仍為市場之焦點，特別是鋼鐵、煤炭及肥料類股表現十分搶眼；HNX 指數則逆勢上揚。

技術分析

VN 指數回落，量能萎縮至低於最近二十日平均量。由於指數跌破 MA20，以及平滑異同移動平均線 (MACD) 向下與信號線-Signal 交叉 (賣出信號)，相對強弱指標 (RSI) 也向下與 Midline 交叉，顯示盤勢可能面臨修正壓力。然指數在 MA20 及 50 附近整理且仍趨於 1,470-1,520 點區間游走。投資人因之應密切觀察盤勢。若指數無法守住 1,470 點，投資人應調降投資部位；河內部份，HNX 指數逆勢上漲，指數雖遭到 MA50 箝制，但仍守穩在 MA5 之上，預期指數可能持續橫向游走，426 點 (MA20) 為短線指數的支撐點，443 點 (MA50) 則為指數的壓力點。整體而言，盤勢可能持續呈現區間游走，操作上建議投資人可續抱投資部位，然若指數跌破區間下緣，應進行減碼。

建議股名單: LHG (獲利了結), VRE (減碼)

觀察股名單: HD6、BMI、SIP

(請參考第 2 頁)

當日調整股名單

次號	股票代碼	評等	評等日	現時價格	買入區間	持股表現	目標價	預期獲利	停損價	預期損失	備註
1	LHG	獲利了結	01/03/22	53	51.2	3.5%	57	11.3%	48	-6.3%	上漲動能減弱。
2	VRE	減碼	01/03/22	33.5	34.5	-2.9%	38	10.1%	32.7	-5.2%	面臨修正壓力。

次號	股票代碼	評等	評等日	現時價格	支撐/壓力	技術指標
1	HD6	觀察買進	01/03/22	43.1	50-52	最近幾個交易日，HD6 陷入整理(小跌)，量能萎縮 → HD6 可能僅出現技術性修正。若該股回落至 41-42，可考慮買進。
2	BMI	觀察買進	01/03/22	39	45-46	BMI 在 39 點附近游走(積累上漲動能) + MACD Histogram 回升 → 預期該股將呈現突破，啟動新上升走勢。
3	SIP	觀察買進	01/03/22	141.3	155-160	SIP 處於橫向游走，最近量能擴增 → 預期該股將呈現突破，有望恢復。

投資組合部位

次號	股票代碼	評等	評等日	現時價格	買入區間	持股表現	目標價	預期獲利	停損價	預期損失	備註
1	VPB	加碼	07/02/22	38	36.65	3.7%	40.5	10.5%	34.7	-5.3%	
2	CSV	續抱	08/02/22	53.5	38.6	38.6%	57.8	49.7%	36.5	-5.4%	
3	HPG	加碼	16/02/22	47.2	46	3%	50	8.7%	44.6	-3%	
4	DGC	加碼	18/02/22	163.1	147	11.0%	177.5	20.7%	141	-4%	
5	VCI	加碼	21/02/22	62.4	60.5	3.1%	66	9.1%	57.7	-5%	
6	TNG	加碼	24/02/22	35	33.2	5.4%	39	17%	31.5	-5%	

從今年初至 2 月 20 日 FDI 資金達 50 億美元

據投資計畫部外國投資局之統計數據顯示，從今年初至 2 月 20 日，FDI 新批、增資及合資的註冊資金加總近 50 億美元，相當於 2021 年同期的 91.5%。FDI 執行資金增長 7.2% 至 26.8 億美元。

國際資金湧入越南 17 個領域。其中，工業-製造業吸引最多 FDI 資金，來到 31.3 億多美元，佔整體 FDI 註冊資金的 62.7%。

2022 年前兩個月 51 個國家地區投資越南。其中，新加坡為越南最大投資來源國，其註冊資金達 17 億美元 (較 2021 年同期增長 59.3%)，佔整體 FDI 註冊資金的 34.2%。

對於投資項目方面，1 月韓國的投資項目最多，佔整體 FDI 新案件的 16.9%，佔整體增資項目的 35.9% 以及佔合資及購買股份的 36%。

今年前兩個月 FDI 資金湧入越南 39 個省市，其中北寧省吸引最多 FDI 資金，來到 13 億多美元，佔整體 FDI 註冊資金的 26.5%，較 2021 年同期成長近 7.6 倍。

胡志明市及河內市持續收到投資人之關注。胡志明市所吸引的新 FDI 案件、增資項目及購買股份次數位居領先，分別佔 38.5%、13.4% 和 67.3%。

今年前兩個月進出口金額突破 1,000 億美元

據統計總局之統計數據顯示，2 月份工作日較 1 月少，使進出口總額較 1 月萎縮 20% 至 482 億美元，但較去年同期相仍成長了 17.6%。今年前兩個月進出口總額約 1,085.2 億美元，較去年同期增長 13%。

2 月出口金額約 229.5 億美元，較 1 月萎縮 25.6%。今年前兩個月出口金額增長 10.2% 至 537.9 億美元。其中出口值逾 50 億美元之貨物共 4 類，包括電腦、電子產品-零組件、機械設備、手機及零組件及布料。

對於進口部分，2 月進口金額為 252.8 億美元，較 1 月下降 14.2%。今年 2 月越南貿易收支逆差 23.3 億美元。

2022 年前兩個月進口金額較去年同期增長 15.9% 至 547.3 億美元。進口值逾 10 億美元之貨物共 13 類。其中電腦、電子產品-零組件的進口值最多，其次為機械設備類。

今年前兩個月美國為越南最大出口市場，越南對其市場的出口金額約 183 億美元。中國則為越南最大進口市場，越南向其市場的進口金額為 208 億美元。越南對歐盟的貿易順差約 55 億美元。

資料來源：NDH

Vinhomes 合資逾 2.8 兆越盾成立兩家子公司

Vinhomes 股份公司 (HoSE: VHM) 公佈有關成立兩家子公司，註冊資本總額為 2.833 兆越盾。第一家新成立公司為 Vinpearl Landmark 81 股份公司，註冊資本為 1.605 兆越盾，其中 Vinhomes 的投資資金為 1.603 兆越盾 (佔註冊資本的 99.88%)。第二家公司為 Vincom Retail Landmark 81 股份公司，註冊資本為 1.228 兆越盾，其中 Vinhomes 持有 99.84% 的股權。

截至 2021 年底為止，Vinhomes 共有 33 家子公司 (直接或間接持有)。大部分公司從事投資、建築與不動產領域。

1 月 Sao Ta 食品公司銷售量大增

Sao Ta 食品股份公司 (HoSE: FMC) 公佈十分樂觀之 1 月份經營結果。蝦類產量較 2021 年同期擴增 40% 至 1,820 噸；農業產量亦增長 15% 至 164 噸。銷售營收達 2,890 萬美元 (約 6,590 億越盾)，較 2021 年同期擴增 90%。

2021 年底 Sao Ta 已公佈第四季業績表現。營收增長 19% 至 1.444 兆越盾；母公司稅後盈餘亦擴增 65% 至 1,050 億越盾，主要因於自己養殖的蝦類，協助成本降低，推升獲利擴增。

REE 計劃合資近 8,700 億越盾來成立風力發電公司

冷機電股份公司 (REE, HoSE: REE) 董事會剛通過有關將 8,680 億越盾 (100% 資本) 成立 REE Tra Vinh 風力發電有限公司。預期展開時間為今年第一季與第二季。

2021 年 REE 業績表現回顧：營收淨額僅略微增加 3% 至 5.81 兆越盾，稅後盈餘增長 25% 至 2.136 兆越盾；母公司稅後盈餘亦成長 14% 至 1.854 兆越盾。能源部門貢獻最多，其營收與獲利較同期分別擴增 164% 和 74% 至 2.733 兆越盾和 1.42 兆越盾。

據 2021 年股東大會所通過之經營計畫，營收與稅後盈餘分別增長 24.5% 和 8.7% 至 6.933 兆越盾和 1.769 兆越盾之計畫。因此，去年 REE 營收達僅成年度計畫的 84%，獲利較年度計畫高出 20%。

資料來源：NDH

市場統計

撮合統計

推升指數的前五名股票

HOSE				HNX			
股票代碼	收盤價 (越盾)	漲跌 %	影響指數 %	股票代碼	收盤價 (VND)	漲跌 %	影響指數 %
HPG	47,200	2.83%	0.10%	PVS	34,900	3.25%	0.11%
GAS	118,000	0.68%	0.03%	TVC	22,300	9.85%	0.05%
DPM	57,600	6.86%	0.02%	PHP	27,600	2.60%	0.05%
DCM	37,000	6.94%	0.02%	LAS	23,000	9.52%	0.05%
HSG	38,350	6.97%	0.02%	IPA	58,500	1.74%	0.04%

拖累指數的前五名股票

HOSE				HNX			
股票代碼	收盤價 (越盾)	漲跌 %	影響指數 %	股票代碼	收盤價 (越盾)	漲跌 %	影響指數 %
VIC	77,000	-2.65%	-0.14%	THD	173,100	-0.63%	-0.08%
BID	43,700	-1.91%	-0.07%	BAB	22,100	-1.34%	-0.05%
VHM	77,500	-1.02%	-0.06%	IDC	71,400	-0.97%	-0.04%
CTG	33,150	-2.07%	-0.06%	IDC	71,400	-0.97%	-0.04%
BCM	79,000	-3.78%	-0.05%	CEO	65,700	-0.90%	-0.03%

前五名成交量

HOSE				HNX			
股票代碼	收盤價 (越盾)	漲跌 %	成交量 (股)	股票代碼	收盤價 (越盾)	漲跌 %	成交量 (千股)
HPG	47,200	2.83%	35,200,100	PVS	34,900	3.25%	14,502,834
POW	17,350	-2.80%	28,351,900	TVC	22,300	9.85%	6,971,401
HSG	38,350	6.97%	21,865,900	SHS	44,100	0.23%	4,031,714
VPB	38,000	-0.52%	21,335,600	TNG	35,000	1.74%	3,919,678
NKG	44,150	6.90%	19,784,100	CEO	65,700	-0.90%	3,740,591

前五名成交值

HOSE				HNX			
股票代碼	收盤價 (越盾)	漲跌 %	成交值 (十億越盾)	股票代碼	收盤價 (越盾)	漲跌 %	成交值 (十億越盾)
HPG	47,200	2.83%	1,654.3	PVS	34,900	3.25%	505.1
NKG	44,150	6.90%	860.5	CEO	65,700	-0.90%	247.1
HSG	38,350	6.97%	822.3	SHS	44,100	0.23%	178.8
VPB	38,000	-0.52%	814.6	TVC	22,300	9.85%	152.4
GEX	41,100	0.00%	592.6	TNG	35,000	1.74%	135.0

議價交易

前五名股

HOSE			HNX		
股票代碼	成交量 (股)	成交值 (十億越盾)	股票代碼	成交量 (股)	成交值 (十億越盾)
NVL	1,925,000	146.03	NVB	1,489,400	45.97
FUEVFNVD	5,000,000	145.50	EVS	627,300	24.91
SHB	4,519,000	97.56	TAR	130,000	4.81
FDC	4,459,850	85.63	GMA	65,500	3.60
HNG	6,100,000	55.63	LHC	14,000	1.89

外資交易行情 (股票)

證交所	買進成交量 (百萬股)	買進金額 (十億越盾)	賣出成交量 (百萬股)	賣出金額 (十億越盾)	淨買/賣成 交易 (百萬股)	淨買/賣超值 (十億越盾)
HOSE	29.86	1,200.56	48.92	1,995.13	(19.06)	(794.58)
HNX	0.18	8.63	0.81	28.29	(0.63)	(19.66)
總計	30.04	1,209.19	49.73	2,023.42	(19.69)	(814.24)

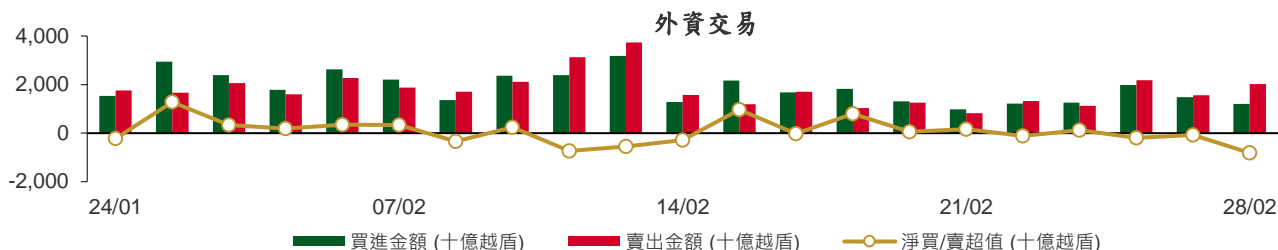

前五名買進

HOSE				HNX			
股票代碼	收盤價 (越盾)	成交量 (股)	成交值 (十億越盾)	股票代碼	收盤價 (越盾)	成交量 (股)	成交值 (十億越盾)
FUEVFN	29,500	5,077,300	147.73	THD	173,100	20,600	3.57
VND	78,800	1,474,300	116.54	SCI	30,500	44,600	1.36
HPG	47,200	1,964,400	92.21	SHS	44,100	19,450	0.86
VCB	84,500	826,200	70.04	VCS	107,400	4,100	0.44
STB	32,850	2,064,900	68.20	PVC	22,000	14,100	0.29

前五名賣出

HOSE				HNX			
股票代碼	收盤價 (越盾)	成交量 (股)	成交值 (十億越盾)	股票代碼	收盤價 (越盾)	成交量 (股)	成交值 (十億越盾)
HPG	47,200	9,476,400	445.09	TNG	35,000	500,000	17.23
CTG	33,150	4,245,900	141.66	THD	173,100	15,500	2.69
VIC	77,000	1,679,600	129.84	PVS	34,900	69,135	2.41
VND	78,800	1,256,400	98.94	VCS	107,400	13,306	1.42
KBC	57,400	1,414,000	81.57	CEO	65,700	12,600	0.84

前五名淨買超

HOSE				HNX			
股票代碼	收盤價 (越盾)	淨買成交量 (股)	淨買超值 (十億越盾)	股票代碼	收盤價 (越盾)	淨買成交量 (股)	淨買超值 (十億越盾)
FUEVFN	29,500	4,873,700	141.86	SCI	30,500	44,300	1.35
NLG	54,200	1,064,900	57.72	THD	173,100	5,100	0.88
TPB	42,250	1,060,300	44.75	SHS	44,100	17,950	0.79
VRE	33,500	881,300	29.81	BAX	78,000	3,300	0.25
STB	32,850	830,400	27.31	LHC	142,100	1,500	0.21

前五名淨賣超

HOSE				HNX			
股票代碼	收盤價 (越盾)	淨賣成交量 (股)	淨賣超值 (十億越盾)	股票代碼	收盤價 (越盾)	淨賣成交量 (股)	淨賣超值 (十億越盾)
HPG	47,200	(7,512,000)	(352.88)	TNG	35,000	(499,900)	(17.22)
CTG	33,150	(3,647,800)	(121.62)	PVS	34,900	(65,435)	(2.28)
VIC	77,000	(1,368,100)	(105.77)	VCS	107,400	(9,206)	(0.98)
KBC	57,400	(1,001,200)	(57.74)	CEO	65,700	(12,100)	(0.81)
HDB	28,800	(1,855,900)	(53.56)	PVC	22,000	(26,000)	(0.54)

ETF 交易

價格統計					外資交易			
ETF 代碼	收盤價 (越盾)	漲跌 (%)	成交量 (股)	成交值 (十億越盾)	ETF 代碼	買進金額 (十億越盾)	賣出金額 (十億越盾)	淨買賣超值 (十億越盾)
E1VFN30	25,800	1.2%	233,900	5.96	E1VFN30	3.08	3.83	(0.75)
FUEMAV30	17,900	-0.3%	117,200	2.07	FUEMAV30	1.81	1.81	0.00
FUESSV30	19,200	1.6%	19,900	0.38	FUESSV30	0.19	0.09	0.10
FUESSV50	22,320	-1.7%	30,200	0.68	FUESSV50	0.00	0.00	0.00
FUESSVFL	22,700	-1.6%	87,900	1.99	FUESSVFL	1.44	1.83	(0.39)
FUEVFN30	29,500	0.0%	5,520,500	160.51	FUEVFN30	147.73	5.87	141.86
FUEVN100	20,000	-0.3%	77,600	1.54	FUEVN100	0.63	1.49	(0.85)
FUEIP100	11,050	-0.1%	39,000	0.43	FUEIP100	0.00	0.00	0.00
FUEKIV30	9,950	0.0%	83,400	0.83	FUEKIV30	0.30	0.41	(0.11)
總計			6,209,600	174.39	總計	155.18	15.32	139.86

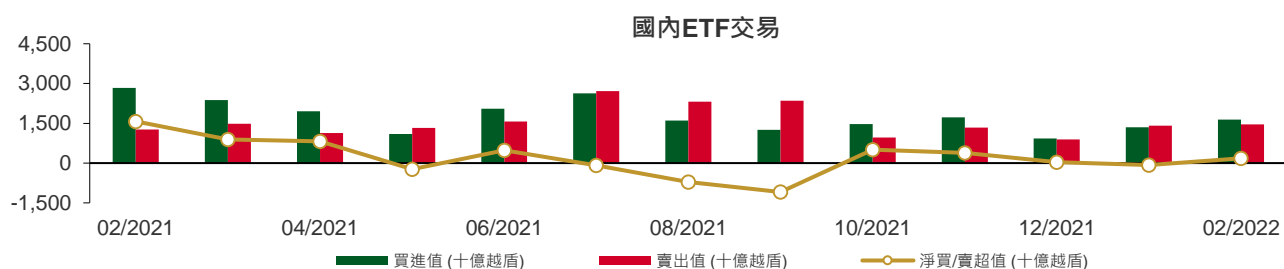

權證資訊

權證代碼 (*)	收盤價 (越盾)	漲跌 (%)	成交量	到期的 天數	標的股 票之價 格 (越盾)	權證理論 價格 (越盾) (**)	與收盤價 的差異 (越盾)	履約價 格(越盾)	行使比 例 n:1	到期日
CACB2102	1,890	-9.1%	63,610	123	33,900	572	(1,318)	35,000	2.0	01/07/2022
CACB2103	2,150	2.4%	740	85	33,900	197	(1,953)	37,000	1.0	24/05/2022
CACB2201	1,360	-5.6%	48,720	204	33,900	503	(857)	35,500	4.0	20/09/2022
CFPT2108	1,950	1.0%	1,030	128	93,300	85	(1,865)	106,830	6.0	06/07/2022
CFPT2109	1,110	0.0%	19,120	39	93,300	40	(1,070)	96,000	8.0	08/04/2022
CFPT2111	830	7.8%	3,150	85	93,300	18	(812)	106,000	5.0	24/05/2022
CFPT2201	1,490	3.5%	8,100	204	93,300	283	(1,207)	106,000	8.0	20/09/2022
CHDB2103	690	21.1%	5,480	58	28,800	88	(602)	28,890	8.0	27/04/2022
CHDB2201	1,190	-4.8%	33,990	205	28,800	351	(839)	31,000	5.0	21/09/2022
CHPG2113	130	30.0%	147,020	7	47,200	(0)	(130)	51,500	4.0	07/03/2022
CHPG2114	340	9.7%	155,860	58	47,200	0	(340)	56,790	10.0	27/04/2022
CHPG2116	1,070	5.9%	4,600	128	47,200	12	(1,058)	61,410	4.0	06/07/2022
CHPG2117	610	1.7%	66,570	123	47,200	12	(598)	60,000	5.0	01/07/2022
CHPG2118	350	0.0%	23,320	65	47,200	0	(350)	62,000	5.0	04/05/2022
CHPG2119	1,710	9.6%	16,730	85	47,200	82	(1,628)	53,000	2.0	24/05/2022
CHPG2201	1,020	6.3%	143,220	235	47,200	353	(667)	49,670	10.0	21/10/2022
CHPG2202	800	6.7%	117,050	205	47,200	166	(634)	53,890	10.0	21/09/2022
CHPG2203	1,860	9.4%	181,070	204	47,200	574	(1,286)	51,500	4.0	20/09/2022
CKDH2107	1,390	-6.1%	25,160	58	52,900	1,145	(245)	43,890	8.0	27/04/2022
CKDH2201	1,160	-2.5%	1,060	219	52,900	240	(920)	61,620	8.0	05/10/2022
CMBB2107	2,760	1.9%	22,180	39	34,400	2,235	(525)	30,000	2.0	08/04/2022
CMBB2109	1,000	4.2%	9,850	65	34,400	396	(604)	32,790	5.0	04/05/2022
CMBB2201	4,340	1.4%	18,900	204	34,400	2,987	(1,353)	29,500	2.0	20/09/2022
CMSN2104	4,050	-6.9%	17,570	65	156,000	3,861	(189)	117,850	10.0	04/05/2022
CMSN2107	2,400	25.7%	80	14	156,000	1,264	(1,136)	149,810	5.0	14/03/2022
CMSN2108	760	-5.0%	22,400	58	156,000	117	(643)	159,790	20.0	27/04/2022
CMSN2110	1,950	-12.6%	64,180	39	156,000	1,453	(497)	141,820	10.0	08/04/2022
CMSN2111	1,750	-11.6%	720	85	156,000	590	(1,160)	159,800	7.0	24/05/2022
CMSN2201	1,370	-4.2%	44,460	205	156,000	428	(942)	170,000	20.0	21/09/2022
CMWG2104	7,150	-5.7%	2,530	22	136,000	7,033	(117)	89,700	6.6	22/03/2022
CMWG2108	2,650	-11.1%	6,290	14	136,000	2,021	(629)	126,000	5.0	14/03/2022
CMWG2111	1,270	-9.9%	78,940	39	136,000	649	(621)	130,000	10.0	08/04/2022
CMWG2113	910	-20.9%	27,090	85	136,000	45	(865)	154,000	6.0	24/05/2022
CMWG2114	1,320	-7.7%	8,740	51	136,000	571	(749)	130,000	12.0	20/04/2022
CMWG2201	2,300	-5.4%	29,310	204	136,000	1,147	(1,153)	134,500	10.0	20/09/2022
CNVL2104	350	-12.5%	7,740	58	75,300	3	(347)	83,160	15.3	27/04/2022
CNVL2201	590	-1.7%	27,490	219	75,300	56	(534)	93,980	20.0	05/10/2022
CPDR2103	900	-16.7%	2,650	58	85,000	36	(864)	88,890	16.0	27/04/2022
CPDR2201	2,090	-9.9%	9,940	219	85,000	161	(1,929)	113,330	5.0	05/10/2022
CPNJ2106	1,670	-23.4%	6,880	14	103,000	1,138	(532)	97,390	5.0	14/03/2022
CPNJ2109	620	12.7%	42,200	65	103,000	28	(592)	108,210	24.8	04/05/2022
CPNJ2110	1,210	-16.6%	2,080	85	103,000	105	(1,105)	112,300	5.0	24/05/2022
CPNJ2201	2,590	-15.1%	38,850	204	103,000	1,515	(1,075)	95,500	8.0	20/09/2022
CSTB2109	2,000	-6.5%	66,670	7	32,850	1,931	(69)	29,000	2.0	07/03/2022
CSTB2110	770	-2.5%	21,450	58	32,850	380	(390)	30,000	8.0	27/04/2022
CSTB2112	4,880	-2.6%	5,820	85	32,850	2,528	(2,352)	31,000	1.0	24/05/2022
CSTB2201	1,770	1.1%	27,910	205	32,850	998	(772)	29,890	5.0	21/09/2022
CSTB2202	4,020	-0.5%	11,040	204	32,850	2,611	(1,409)	29,500	2.0	20/09/2022
CTCB2105	1,810	-7.2%	45,110	65	50,400	1,123	(687)	45,000	5.0	04/05/2022
CTCB2108	100	-50.0%	24,450	14	50,400	(0)	(100)	58,000	1.0	14/03/2022
CTCB2109	480	-18.6%	211,610	7	50,400	110	(370)	50,000	4.0	07/03/2022
CTCB2111	710	-9.0%	530	37	50,400	0	(710)	56,350	4.0	06/04/2022
CTCB2112	1,080	0.0%	17,740	123	50,400	190	(890)	55,000	5.0	01/07/2022

本日報由富鑫基金管理股份有限公司研究部發佈，以上所有資訊乃源於可靠之消息來源，但由於證券市場瞬息萬變且受許多不可預測之因素影響，投資人應審慎投資、自負風險。

權證代碼 (*)	收盤價 (越盾)	漲跌 (%)	成交量	到期的 天數	標的股票 之價格 (越盾)	權證理論 價格 (越盾) (**)	與收盤價 的差異 (越盾)	履約價 格(越盾)	行使比 例 n:1	到期日
CTCB2201	1,800	-3.2%	20,820	204	50,400	622	(1,178)	55,000	4.0	20/09/2022
CTPB2101	3,050	-1.0%	11,970	37	42,250	2,431	(619)	33,330	3.7	06/04/2022
CTPB2201	1,910	1.1%	66,020	204	42,250	1,038	(872)	42,000	4.0	20/09/2022
CVHM2110	50	-16.7%	119,540	7	77,500	(0)	(50)	84,990	7.6	07/03/2022
CVHM2111	280	-6.7%	35,740	58	77,500	0	(280)	88,890	20.0	27/04/2022
CVHM2113	1,040	-7.1%	34,770	123	77,500	76	(964)	90,000	5.0	01/07/2022
CVHM2114	400	-13.0%	8,190	65	77,500	0	(400)	90,000	16.0	04/05/2022
CVHM2115	770	-1.3%	42,510	170	77,500	66	(704)	94,000	10.0	17/08/2022
CVHM2201	850	0.0%	23,340	205	77,500	149	(701)	87,680	16.0	21/09/2022
CVHM2202	910	-5.2%	68,530	204	77,500	170	(740)	93,000	8.0	20/09/2022
CVIC2106	300	-21.1%	17,160	58	77,000	0	(300)	98,890	20.0	27/04/2022
CVIC2107	700	-12.5%	6,470	39	77,000	0	(700)	93,000	10.0	08/04/2022
CVIC2108	290	-6.5%	9,870	65	77,000	0	(290)	100,000	16.0	04/05/2022
CVIC2109	770	-14.4%	25,270	85	77,000	0	(770)	102,000	5.0	24/05/2022
CVIC2110	200	-35.5%	50,940	37	77,000	(0)	(200)	102,000	10.0	06/04/2022
CVIC2201	800	0.0%	15,470	205	77,000	26	(774)	103,980	16.0	21/09/2022
CVJC2103	910	-20.9%	105,210	58	140,100	529	(381)	130,000	20.0	27/04/2022
CVNM2111	220	0.0%	6,710	58	78,400	0	(220)	97,260	19.7	27/04/2022
CVNM2112	440	-10.2%	1,700	39	78,400	0	(440)	91,470	7.9	08/04/2022
CVNM2113	260	-16.1%	9,230	65	78,400	0	(260)	95,200	15.7	04/05/2022
CVNM2114	670	13.6%	17,730	85	78,400	0	(670)	94,420	4.9	24/05/2022
CVNM2201	780	-2.5%	45,480	205	78,400	78	(702)	88,510	15.7	21/09/2022
CVPB2107	800	0.0%	9,500	14	38,000	0	(800)	41,080	0.6	14/03/2022
CVPB2108	1,010	-8.2%	104,430	7	38,000	788	(222)	35,810	2.8	07/03/2022
CVPB2110	1,300	-0.8%	340	37	38,000	7	(1,293)	40,830	2.2	06/04/2022
CVPB2111	1,800	-11.8%	27,740	51	38,000	1,028	(772)	34,000	4.0	20/04/2022
CVPB2201	1,590	-5.4%	29,980	204	38,000	757	(833)	37,000	5.0	20/09/2022
CVRE2105	1,240	-1.6%	9,430	65	33,500	731	(509)	30,000	5.0	04/05/2022
CVRE2109	1,200	-4.8%	88,680	7	33,500	1,128	(72)	29,000	4.0	07/03/2022
CVRE2110	750	-2.6%	112,040	58	33,500	453	(297)	30,000	8.0	27/04/2022
CVRE2113	800	-8.1%	56,510	65	33,500	94	(706)	35,000	4.0	04/05/2022
CVRE2114	3,190	-5.9%	4,120	85	33,500	1,005	(2,185)	34,000	1.0	24/05/2022
CVRE2201	1,450	-3.3%	5,300	204	33,500	688	(762)	34,000	4.0	20/09/2022

(*) 歐式交易方式，以現金交易

(**) PHS 採用 Black-Scholes 估價方式

長期投資股

股票代 碼	證券所	現時價格	目標價*	報告日	預期 2022 年盈利 (十億越盾)	EPS 2022F	BV 2022F	PE Forward	PB Forward
TRA	(New) HOSE	93,800	122,400	2/25/2022	297	7,159	36,066	17.1	3.4
MSN	(New) HOSE	156,000	197,800	2/23/2022	8,969	6,986	34,694	28.3	5.7
VHM	(New) HOSE	77,500	116,600	2/21/2022	42,179	9,768	33,679	11.9	3.5
NLG	(New) HOSE	54,200	64,800	2/21/2022	1,386	3,901	26,950	16.6	2.4
KDH	(New) HOSE	52,900	55,700	2/21/2022	1,363	2,190	16,612	25.4	3.4
VRE	HOSE	33,500	40,720	2/21/2022	2,604	1,145	13,971	35.6	2.9
DGW	HOSE	122,900	152,900	2/15/2022	805	9,111	28,278	16.7	5.4
TNH	HOSE	48,000	60,600	2/7/2022	196	4,719	23,181	12.8	2.6
PLX	HOSE	62,300	62,800	1/19/2022	4,177	3,287	21,137	13.1	3.0
PET	HOSE	56,100	45,400	1/17/2022	303	3,253	19,339	14.0	2.3
FRT	HOSE	122,300	105,700	1/17/2022	526	6,656	21,743	15.8	4.8

本日報由富鑫基金管理股份有限公司研究部發佈，以上所有資訊乃源於可靠之消息來源，但由於證券市場瞬息萬變且受許多不可預測之因素影響，投資人應審慎投資、自負風險。

PNJ	HOSE	103,000	128,600	1/17/2022	1,663	7,312	30,005	18.3	4.5
MWG	HOSE	136,000	165,800	1/17/2022	7,475	10,483	38,936	16.6	4.5
VNM	HOSE	78,400	110,000	1/17/2022	11,426	5,419	18,148	21.0	6.3
KDC	HOSE	54,000	74,000	1/17/2022	848	3,295	33,460	27.9	2.8
TCM	HOSE	67,700	80,800	1/17/2022	284	4,581	30,580	17.6	2.6
STK	HOSE	55,500	61,500	1/17/2022	302	3,581	17,988	17.2	3.4
TNG	HNX	35,000	37,700	1/17/2022	276	3,728	20,697	10.1	1.8
MSH	HOSE	81,300	94,100	1/17/2022	469	9,387	37,200	10.0	2.5
MPC	UPCOM	40,366	54,300	1/17/2022	997	4,983	30,783	10.9	1.8
FMC	HOSE	61,000	71,900	1/17/2022	319	5,427	25,723	13.3	2.8
VHC	HOSE	76,500	68,200	1/17/2022	1,195	6,518	35,121	10.5	1.9
ANV	HOSE	36,400	40,400	1/17/2022	308	2,411	19,703	16.8	2.1
DHG	HOSE	112,500	135,500	1/17/2022	912	6,973	31,748	19.4	4.3
IMP	HOSE	78,500	86,600	1/17/2022	280	4,196	29,614	20.6	2.9
FPT	HOSE	93,300	166,900	1/17/2022	6,053	4,060	23,049	35.8	7.2
CTR	HOSE	87,900	115,600	1/17/2022	394	4,233	16,851	27.2	6.9
POW	HOSE	17,350	15,400	1/17/2022	2,913	1,100	14,690	14.0	1.0
NT2	HOSE	23,000	27,500	1/17/2022	692	2,404	15,510	11.4	1.8
GEG	HOSE	26,800	23,800	1/17/2022	528	1,465	14,386	16.2	1.7
REE	HOSE	75,600	86,000	1/17/2022	2,345	6,515	49,673	13.2	1.7
GAS	HOSE	118,000	123,500	1/17/2022	13,797	7,209	31,572	17.1	3.8
CTD	HOSE	96,800	108,300	1/17/2022	673	9,000	115,725	12.0	0.9
HPG	HOSE	47,200	59,100	1/17/2022	25,082	5,593	24,422	10.6	2.4
GMD	HOSE	49,700	54,800	1/17/2022	819	2,718	23,353	20.2	2.4
LHG	HOSE	53,000	90,000	1/17/2022	599	11,967	37,191	7.5	2.4
KBC	HOSE	57,400	60,400	1/17/2022	2,456	3,966	31,212	15.2	1.9
SZC	HOSE	80,600	59,500	1/17/2022	300	3,000	15,961	19.8	3.7
VCB	HOSE	84,500	116,700	1/17/2022	23,752	6,404	38,877	18.2	3.0
ACB	HOSE	33,900	42,280	1/17/2022	11,201	4,145	23,323	10.2	1.8
TCB	HOSE	50,400	66,500	1/17/2022	22,687	6,482	32,590	10.1	2.0
MBB	HOSE	34,400	36,077	1/17/2022	14,301	3,797	19,740	9.5	1.8
BVH	HOSE	59,100	85,020	1/17/2022	3,268	4,403	31,843	19.3	2.7
PVI	HNX	49,800	59,600	1/17/2022	1,032	4,404	35,108	13.6	1.7
QNS	UPCOM	45,120	53,700	1/6/2022	1,143	3,202	22,609	18.1	2.6
DBC	HOSE	76,800	78,000	1/6/2022	1,743	14,506	63,834	7.7	1.5
BID	HOSE	43,700	54,400	12/2/2021	12,526	3,109	28,632	17.5	1.9
CTG	HOSE	33,150	41,928	12/2/2021	18,186	3,812	24,664	11.0	1.7
VPB	HOSE	38,000	41,525	12/2/2021	13,910	3,076	17,302	13.5	2.4
HDB	HOSE	28,800	36,430	12/2/2021	6,558	3,537	19,174	10.3	1.9
TPB	HOSE	42,250	48,300	12/2/2021	5,078	4,313	23,000	11.2	2.1
OCB	HOSE	26,550	39,500	12/2/2021	4,615	3,185	20,789	12.4	1.9
VIB	HOSE	46,900	53,900	12/2/2021	6,727	4,312	22,458	12.5	2.4
LPB	HOSE	22,650	26,200	12/2/2021	3,163	2,015	15,412	13.0	1.7
MSB	HOSE	26,650	34,300	12/2/2021	4,867	3,176	19,056	10.8	1.8
SBT	HOSE	22,600	34,400	12/1/2021	880	1,352	14,463	25.5	2.4
HII	HOSE	17,000	30,500	10/27/2021	232	6,060	17,409	6.4	2.2
LTG	UPCOM	39,674	52,800	10/18/2021	938	11,596	48,661	5.9	1.4

資料來源: PHFM 收集

*若除權交易日發生在報告日後將影響目標價

分析師認證

這份報告由 Pham Quang Chuong -富鑫基金管理股份公司的研究員製作。負責籌備本研究報告之全部或部份內容之研究分析師、策略分析師、研究人員以茲聲明，任何研究分析師、策略分析師、研究人員在於本研究報告所提出之觀點，皆精確反映出其對於該發行機構與證券之個人意見。各研究分析師、策略分析師、研究人員均保證，其報酬在過去與未來，絕對沒有任何一部分是直接或間接與研究分析師、策略分析師、研究人員在此研究報告中所呈現之特定推薦或觀點有關。

評等指標定義

加碼= 預估其未來之潛在上漲空間大於10%。

觀望= 預估其未來之潛在漲跌空間將在下上10%之間。

減碼= 預估其未來之潛在下跌空間大於10%。

未評等= 本股票並不在富鑫證券之評等涵蓋範圍，或者尚未上市。

績效表現根據12個月的總回報(包含股息)所評定。

富鑫基金管理股份公司

地址： 21st Floor, Phu My Hung Building, 08 Hoang Van Thai St, Tan Phu Ward. District 7, HCM.

電話號碼： (84-28) 5 413 7991