

越股行情

25/02/2022	HOSE		VN30		HNX	
收盤價	1,498.89	0.27%	1,526.50	0.29%	440.16	1.21%
成交股數 (百萬股)	768.01	-33.79%	204.80	-26.82%	106.22	-36.62%
撮合股數 (百萬股)	736.05	-35.04%	198.11	-28.04%	104.97	-33.99%
與最近 20 日之平均比較	700.51	5.07%	196.36	0.89%	79.51	32.03%
成交值 (十億越盾)	25,621.27	-26.84%	9,208.33	-23.20%	3,170.11	-35.69%
撮合成交值(十億越盾)	24,595.41	-27.80%	8,886.77	-24.32%	3,125.46	-34.20%
與最近 20 日之平均比較	21,411.78	14.87%	8,596.13	3.38%	2,298.33	35.99%
上漲家數	324	64%	14	47%	172	59%
下跌家數	126	25%	13	43%	63	22%
持平家數	53	11%	3	10%	58	20%

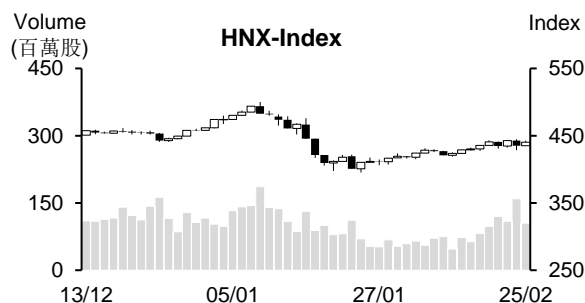
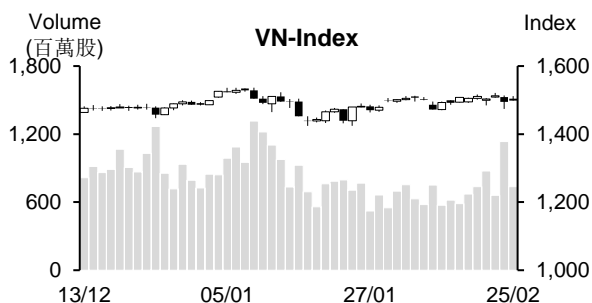

市場概況

投資人對俄羅斯與烏克蘭情勢緊張之擔憂下降，週五 (2月25日) 越股兩大指數同步回升。早盤交易時段，銀行與證券類股的熱絡交易氣氛已擴散至其他類股，帶動 VN 指數以紅盤開出後持續上揚並重新站回 MA5。然午盤盤初，買盤進場意願不足，加上石油類股因獲利了結賣壓湧現而回落，使指數漲幅於盤末收窄。

技術分析

VN 指數回升，量能雖萎縮但仍維持高出最近二十日平均成交量。透過盤面觀察，最近 VN 指數在短均線附近震盪，加上 MA20 及 50 會合，這意味著盤勢呈現膠著。另外，其他技術指標顯示不同信號，如雖然 -DI 在 +DI 之上，但相對強弱指標 (RSI) 維持在 Midline 之上，以及平滑異同移動平均線 (MACD) 在 Signal-信號線之上，因此預期指數持續趨於區間整理，1,470 - 1,480 點為短線指數的支撐；1,520 - 1,530 點 (2022 年 1 月高點) 則為指數之壓力區間；河內部份，HNX 指數今日回升。與 HOSE 盤勢相似，指數在 MA50 附近震盪，預期指數亦處於區間游走，425 點 (MA20) 為短線指數的支撐點，443 點 (MA50) 則為指數的壓力點。整體而言，盤勢呈現區間整理格局，操作上建議投資人將投資部位之持股率維持在合理比率，基本面佳與 2022 年前景看好之股票為投資標的。

建議股名單: GAS (獲利了結)、VHM (減碼)

觀察股名單: TCI、GEX、AGG

(請參考第 2 頁)

當日調整股名單

次號	股票代碼	評等	評等日	現時價格	買入區間	持股表現	目標價	預期獲利	停損價	預期損失	備註
1	GAS	獲利了結	28/02/22	117.2	109.5	7.0%	125	14.2%	104	-5.0%	上漲動能減弱。
2	VHM	減碼	28/02/22	78.3	80.0	-2.1%	87	8.7%	78.1	-2.4%	信號轉弱。

次號	股票代碼	評等	評等日	現時價格	支撐/壓力	技術指標
1	TCI	觀察買進	28/02/22	19.2	23-24	TCI 在 K 線出現長下影線後，今日上揚且守穩在 EMA12、26 → 預期該股有機會回升並突破下降趨勢及 MA50。
2	GEX	觀察買進	28/02/22	41.1	47-50	GEX 在 K 線出現長下影線後今日上揚 + MACD Histogram 回升 → 短線該股可能持續上揚。
3	AGG	觀察買進	28/02/22	45.7	54	AGG 在 K 線出現 Doji 型後今日上揚且該股守穩在 MA 之上 + MACD Histogram 回升 → 預期 AGG 將突破收斂三角形。

投資組合部位

次號	股票代碼	評等	評等日	現時價格	買入區間	持股表現	目標價	預期獲利	停損價	預期損失	備註
1	VPB	加碼	07/02/22	38.2	36.65	4.2%	40.5	10.5%	34.7	-5.3%	
2	CSV	續抱	08/02/22	52.9	38.6	37.0%	57.8	49.7%	36.5	-5.4%	
3	LHG	加碼	10/02/22	54	51.2	5%	57	11.3%	48	-6%	
4	HPG	加碼	16/02/22	45.9	46	-0.2%	50	8.7%	44.6	-3%	
5	DGC	加碼	18/02/22	161.8	147	10.1%	177.5	20.7%	141	-4%	
6	VCI	加碼	21/02/22	62.3	60.5	3.0%	66	9%	57.7	-5%	
7	VRE	加碼	23/02/22	34	34.5	-1.4%	38	10%	32.7	-5%	
8	TNG	加碼	24/02/22	34.4	33.2	3.6%	39	17%	31.5	-5%	

橡膠價格上揚至每噸 2,250 美元，為最近九個月以來之最高

Trading Economics 消息指出，2 月 25 日橡膠價格較 24 日上漲 1% 至每噸 2,250 美元，為 2021 年 5 月 10 日以來之最高。從今年初至今，橡膠價格上漲了 16.6%。歷史資料顯示，橡膠價格於 2011 年 2 月曾高達每噸 4,560 美元，創下歷史高。

俄羅斯與烏克蘭情勢緊張，使國際油價揚，2 月 24 日 Brent 油與 WIT 油價突破 100 美元，橡膠價格因之亦受影響。另外，泰國 – 世界主要橡膠生產國的產量可能因受天氣之影響而萎縮。

今年第二季越南將多進口 240 萬立方米的油品

2 月 24 日，工商部部長 Nguyen Hong Dien 已頒發「第 242 號決定」有關第二季油品進口量的調整，即是越南將多進口 240 萬立方米的汽油及油品來彌補國內產量的短缺。多進口的 84 萬立方米的汽油和 156 萬立方米的油品將補充給 10 家越南油品經銷商。其中，有越南油品集團 (Petrolimex) 和越南石油總公司 (PVOIL)。

預期 2030 年越南電子貨物交易將為東南亞排名第二

從 Covid-19 疫情發生至 2021 年年中，數字平台的使用者已增加 8 百萬人。其中，城市佔 45%。大部分線上交易的領域均成長兩個位數，2021 年商品交易總值 (GMV) 約擴增 31% 至 210 億美元。預期 2025 年越南互聯網經濟規模將達 570 億美元，年均複合成長率 (CAGR) 為 29%。

據 2021 年東南亞互聯網經濟發展報告 (e-Conomy SEA 2021) 之數據顯示，2030 年越南互聯網經濟規模將排名東南亞第二名，商品交易總值 (GMV) 可望達到 2,200 億美元，僅次於印尼。

資料來源：NDH、Cafef

Thuan An 木材公司計劃今年獲利增長 9.6%，預期股息比率為 11%

Thuan An 木材加工股份公司 (HoSE: GTA) 剛公佈有關於 3 月 18 日將召開 2021 年股東大會之相關文件。領導人表示，預期 2022 年木材加工業持續面臨較多挑戰。

公司計劃營收與稅後盈餘較 2021 年分別增長近 7% 和 9.6% 至 5,695 億越盾和 171.8 億越盾。預期股息比率為 11%，高於去年的 8.5%。2021 年 GTA 營收下降 10% 至 5,328 億多越盾。稅前盈餘亦縮減 14% 至 196 億越盾，僅達成原計劃的 85%，但較調整計劃高出 15%。

Haxaco 將以每股 12,000 越盾的價格發行 1,800 億越盾可轉換債券

Hang Xanh 汽車服務股份公司 (Haxaco, HoSE: HAX) 剛公佈有關 1,800 億越盾債券的私募認銷結果。債券期限為 18 個月，到期日為 2023 年 8 月 10 日。自 2023 年 2 月 10 日至 3 月 10 日投資人擁有將債券轉為股票之權利。

2021 年 HAX 業績表現回顧：營收為 5.551 兆越盾 (持平)。稅盈餘增長 28% 至 1,600 億越盾。在公司發行 ESOP 股與發放股利後，註冊資本由 3,670 億越盾增加到逾 4,950 億越盾。每股盈餘 (EPS) 下降 2% 至 3,337 越盾。

TEG 今年提出高經營計劃

據 Truong Thanh 能源與不動產公司 (TEC Group, HoSE: TEG) 於 3 月 31 日召開 2022 年股東大會的相關文件顯示，公司計劃今年營收成長 3.2 倍至近 7,950 億越盾，淨利亦成長 3.5 倍至近 1,665 億越盾。

TEC Group 常提出高經營計畫，但實質的常低於計劃。去年營收為 2,500 億越盾，僅達成年度計劃的 57%。稅後盈餘逾 470 億越盾，僅達成年度計劃的 50%。

資料來源：NDH

市場統計

撮合統計

推升指數的前五名股票

HOSE				HNX			
股票代碼	收盤價 (越盾)	漲跌 %	影響指數 %	股票代碼	收盤價 (VND)	漲跌 %	影響指數 %
VPB	38,200	3.52%	0.10%	PHP	26,900	9.80%	0.16%
EIB	34,900	3.87%	0.03%	IPA	57,500	6.68%	0.13%
GEX	41,100	4.45%	0.03%	IDC	72,100	2.56%	0.11%
GVR	34,000	0.89%	0.02%	HUT	30,700	4.78%	0.10%
TPB	41,950	1.70%	0.02%	SHS	44,000	3.53%	0.10%

拖累指數的前五名股票

HOSE				HNX			
股票代碼	收盤價 (越盾)	漲跌 %	影響指數 %	股票代碼	收盤價 (越盾)	漲跌 %	影響指數 %
VIC	79,100	-1.25%	-0.06%	DTK	14,700	-6.96%	-0.16%
GAS	117,200	-1.51%	-0.06%	PVS	33,800	-2.87%	-0.10%
MSN	158,000	-0.94%	-0.03%	API	71,800	-5.53%	-0.03%
VJC	145,100	-1.96%	-0.03%	PSD	39,900	-7.42%	-0.02%
VHM	78,300	-0.38%	-0.02%	VIF	19,600	-1.01%	-0.01%

前五名成交量

HOSE				HNX			
股票代碼	收盤價 (越盾)	漲跌 %	成交量 (股)	股票代碼	收盤價 (越盾)	漲跌 %	成交量 (千股)
VPB	38,200	3.52%	49,379,700	PVS	33,800	-2.87%	14,925,286
GEX	41,100	4.45%	27,912,400	SHS	44,000	3.53%	8,244,672
HAG	10,200	-2.86%	21,351,900	TVC	20,300	9.73%	7,145,929
STB	33,000	0.30%	17,789,600	TNG	34,400	1.18%	4,765,944
FLC	12,500	3.31%	16,876,300	PVC	20,000	2.56%	4,680,060

前五名成交值

HOSE				HNX			
股票代碼	收盤價 (越盾)	漲跌 %	成交值 (十億越盾)	股票代碼	收盤價 (越盾)	漲跌 %	成交值 (十億越盾)
VPB	38,200	3.52%	1,889.9	PVS	33,800	-2.87%	511.4
GEX	41,100	4.45%	1,144.2	SHS	44,000	3.53%	361.8
VND	78,100	2.76%	878.3	CEO	66,300	2.31%	260.1
KBC	57,800	1.23%	743.1	TNG	34,400	1.18%	167.1
SSI	45,700	2.47%	718.2	IDC	72,100	2.56%	153.4

議價交易

前五名股

HOSE			HNX		
股票代碼	成交量 (股)	成交值 (十億越盾)	股票代碼	成交量 (股)	成交值 (十億越盾)
MSB	7,590,000	189.75	NVB	421,800	12.78
SHB	5,588,455	124.21	PGS	292,000	7.33
HPG	2,623,320	121.66	GKM	140,000	7.00
DBD	2,178,000	114.56	LHC	36,000	4.97
NVL	750,000	57.00	HUT	180,000	4.75

外資交易行情 (股票)

證交所	買進成交量 (百萬股)	買進金額 (十億越盾)	賣出成交量 (百萬股)	賣出金額 (十億越盾)	淨買/賣成 交易 (百萬股)	淨買/賣超值 (十億越盾)
HOSE	37.15	1,469.79	37.18	1,534.58	(0.03)	(64.80)
HNX	0.53	16.80	1.06	31.02	(0.53)	(14.23)
總計	37.68	1,486.59	38.24	1,565.60	(0.56)	(79.03)

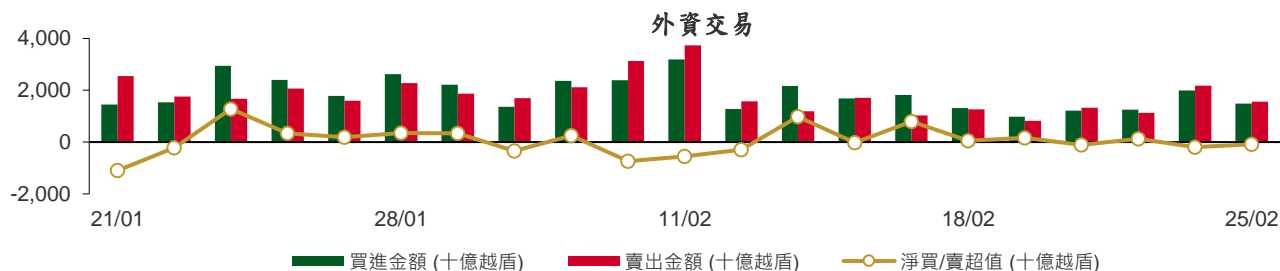

前五名買進

HOSE				HNX			
股票代碼	收盤價 (越盾)	成交量 (股)	成交值 (十億越盾)	股票代碼	收盤價 (越盾)	成交量 (股)	成交值 (十億越盾)
DXG	43,200	3,826,600	170.39	SHS	44,000	100,100	4.39
STB	33,000	3,270,200	108.89	PLC	44,800	79,000	3.56
HDB	29,250	2,488,700	72.97	SCI	30,700	69,300	2.12
KBC	57,800	1,223,000	70.41	MAS	58,000	14,900	0.89
VHM	78,300	858,700	67.57	PVS	33,800	23,600	0.81

前五名賣出

HOSE				HNX			
股票代碼	收盤價 (越盾)	成交量 (股)	成交值 (十億越盾)	股票代碼	收盤價 (越盾)	成交量 (股)	成交值 (十億越盾)
HPG	45,900	3,962,320	182.45	TNG	34,400	554,900	19.37
VND	78,100	1,823,600	144.16	PVS	33,800	183,700	6.30
CTG	33,850	3,686,500	124.97	PVG	15,100	150,000	2.28
VCB	85,100	1,004,600	85.66	PVL	12,800	22,600	0.29
DXG	43,200	1,682,600	73.59	CAP	87,900	3,100	0.27

前五名淨買超

HOSE				HNX			
股票代碼	收盤價 (越盾)	淨買成交量 (股)	淨買超值 (十億越盾)	股票代碼	收盤價 (越盾)	淨買成交量 (股)	淨買超值 (十億越盾)
DXG	43,200	2,144,000	96.80	SHS	44,000	97,785	4.29
STB	33,000	1,813,200	60.53	PLC	44,800	79,000	3.56
NLG	53,700	965,600	51.50	SCI	30,700	69,300	2.12
KBC	57,800	610,800	34.93	MAS	58,000	14,200	0.85
DGC	161,800	204,600	33.85	VCS	106,400	5,900	0.63

前五名淨賣超

HOSE				HNX			
股票代碼	收盤價 (越盾)	淨賣成交量 (股)	淨賣超值 (十億越盾)	股票代碼	收盤價 (越盾)	淨賣成交量 (股)	淨賣超值 (十億越盾)
HPG	45,900	(2,791,220)	(128.48)	TNG	34,400	(551,700)	(19.26)
VND	78,100	(1,479,100)	(117.05)	PVS	33,800	(160,100)	(5.49)
CTG	33,850	(3,126,700)	(105.93)	PVG	15,100	(135,000)	(2.04)
NVL	76,300	(817,500)	(61.65)	CAP	87,900	(3,100)	(0.27)
E1VFN30	25,500	(2,371,700)	(61.03)	PVL	12,800	(19,300)	(0.25)

本日報由富鑫基金管理股份有限公司研究部發佈，以上所有資訊乃源於可靠之消息來源，但由於證券市場瞬息萬變且受許多不可預測之因素影響，投資人應審慎投資、自負風險。

ETF 交易

價格統計					外資交易			
ETF 代碼	收盤價 (越盾)	漲跌 (%)	成交量 (股)	成交值 (十億越盾)	ETF 代碼	買進金額 (十億越盾)	賣出金額 (十億越盾)	淨買賣超值 (十億越盾)
E1VFN30	25,500	0.4%	2,660,200	68.40	E1VFN30	0.36	61.39	(61.03)
FUEMAV30	17,950	0.3%	33,100	0.59	FUEMAV30	0.52	0.10	0.42
FUESSV30	18,890	2.1%	21,800	0.41	FUESSV30	0.33	0.05	0.29
FUESSV50	22,700	-0.9%	46,200	1.06	FUESSV50	0.11	0.01	0.10
FUESSVFL	23,070	2.1%	132,400	3.02	FUESSVFL	0.03	2.17	(2.15)
FUEVFN30	29,500	2.4%	1,589,900	45.86	FUEVFN30	41.99	10.07	31.92
FUEVN100	20,060	0.5%	69,400	1.39	FUEVN100	0.60	1.32	(0.72)
FUEIP100	11,060	0.4%	26,500	0.29	FUEIP100	0.00	0.00	0.00
FUEKIV30	9,950	0.0%	56,900	0.57	FUEKIV30	0.25	0.27	(0.01)
總計			4,636,400	121.60	總計	44.20	75.39	(31.18)

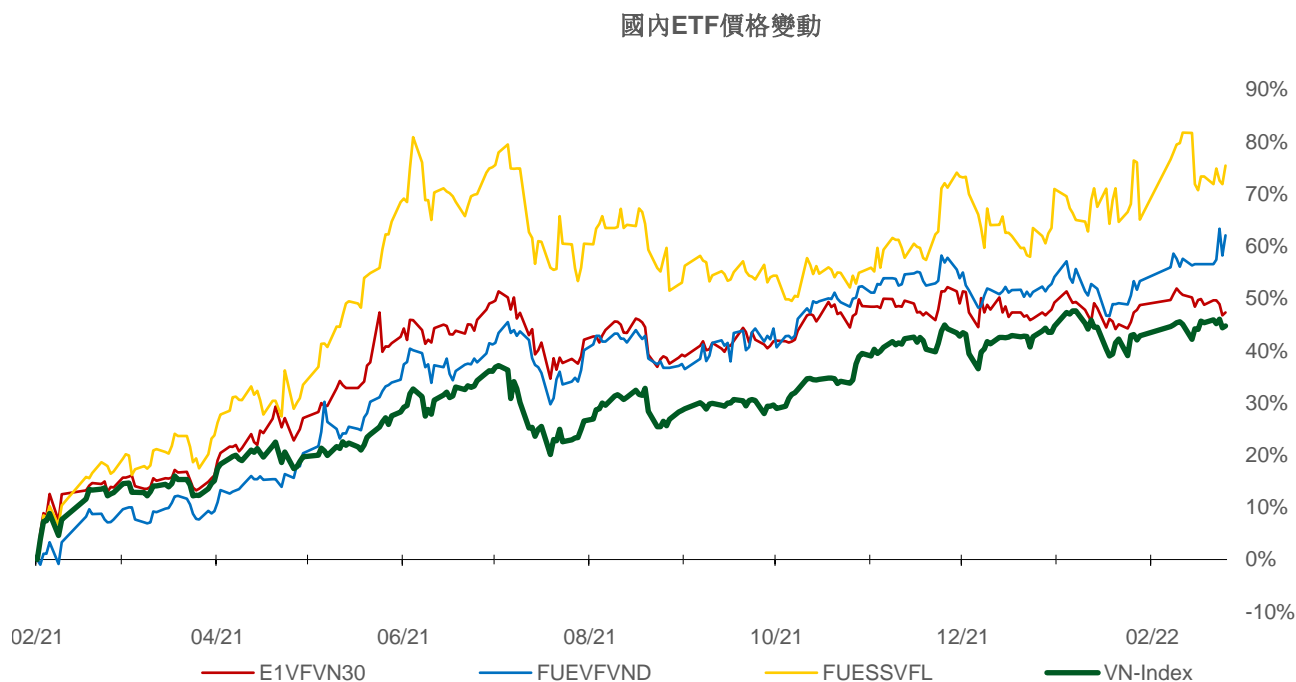
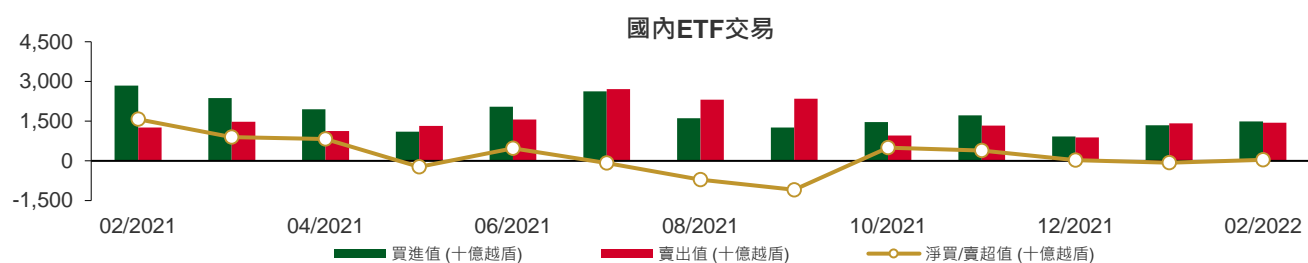

權證資訊

權證代碼 (*)	收盤價 (越盾)	漲跌 (%)	成交量	到期的 天數	標的股 票之價 格 (越盾)	權證理論 價格 (越盾) (**)	與收盤價 的差異 (越盾)	履約價 格(越盾)	行使比 例 n:1	到期日
CACB2102	2,080	4.0%	52,800	126	34,350	695	(1,385)	35,000	2.0	01/07/2022
CACB2103	2,100	-2.8%	1,460	88	34,350	302	(1,798)	37,000	1.0	24/05/2022
CACB2201	1,440	5.1%	37,680	207	34,350	567	(873)	35,500	4.0	20/09/2022
CFPT2108	1,930	-4.9%	40	131	92,300	74	(1,856)	106,830	6.0	06/07/2022
CFPT2109	1,110	-0.9%	12,470	42	92,300	27	(1,083)	96,000	8.0	08/04/2022
CFPT2110	10	-50.0%	490,980	4	92,300	0	(10)	105,000	5.0	01/03/2022
CFPT2111	770	-4.9%	2,240	88	92,300	15	(755)	106,000	5.0	24/05/2022
CFPT2201	1,440	0.7%	5,510	207	92,300	260	(1,180)	106,000	8.0	20/09/2022
CHDB2103	570	-18.6%	5,840	61	29,250	125	(445)	28,890	8.0	27/04/2022
CHDB2201	1,250	4.2%	45,240	208	29,250	399	(851)	31,000	5.0	21/09/2022
CHPG2113	100	-37.5%	141,150	10	45,900	(0)	(100)	51,500	4.0	07/03/2022
CHPG2114	310	0.0%	24,130	61	45,900	0	(310)	56,790	10.0	27/04/2022
CHPG2116	1,010	-1.9%	4,530	131	45,900	7	(1,003)	61,410	4.0	06/07/2022
CHPG2117	600	3.5%	44,870	126	45,900	7	(593)	60,000	5.0	01/07/2022
CHPG2118	350	0.0%	1,450	68	45,900	0	(350)	62,000	5.0	04/05/2022
CHPG2119	1,560	0.7%	6,190	88	45,900	44	(1,516)	53,000	2.0	24/05/2022
CHPG2201	960	1.1%	127,940	238	45,900	300	(660)	49,670	10.0	21/10/2022
CHPG2202	750	1.4%	56,400	208	45,900	134	(616)	53,890	10.0	21/09/2022
CHPG2203	1,700	1.2%	41,610	207	45,900	469	(1,231)	51,500	4.0	20/09/2022
CKDH2107	1,480	5.0%	3,350	61	53,300	1,196	(284)	43,890	8.0	27/04/2022
CKDH2201	1,190	0.0%	13,960	222	53,300	263	(927)	61,620	8.0	05/10/2022
CMBB2107	2,710	1.9%	48,950	42	34,100	2,088	(622)	30,000	2.0	08/04/2022
CMBB2108	1,970	-1.5%	68,330	4	34,100	2,054	84	30,000	2.0	01/03/2022
CMBB2109	960	1.1%	14,050	68	34,100	356	(604)	32,790	5.0	04/05/2022
CMBB2201	4,280	1.7%	48,000	207	34,100	2,879	(1,401)	29,500	2.0	20/09/2022
CMSN2104	4,350	3.6%	17,050	68	158,000	4,063	(287)	117,850	10.0	04/05/2022
CMSN2107	1,910	-20.8%	270	17	158,000	1,669	(241)	149,810	5.0	14/03/2022
CMSN2108	800	-3.6%	31,210	61	158,000	170	(630)	159,790	20.0	27/04/2022
CMSN2110	2,230	-1.3%	11,280	42	158,000	1,655	(575)	141,820	10.0	08/04/2022
CMSN2111	1,980	6.5%	540	88	158,000	751	(1,229)	159,800	7.0	24/05/2022
CMSN2201	1,430	-0.7%	11,910	208	158,000	480	(950)	170,000	20.0	21/09/2022
CMWG2104	7,580	1.6%	4,940	25	137,600	7,278	(302)	89,700	6.6	22/03/2022
CMWG2108	2,980	-0.7%	1,990	17	137,600	2,346	(634)	126,000	5.0	14/03/2022
CMWG2111	1,410	0.0%	71,360	42	137,600	805	(605)	130,000	10.0	08/04/2022
CMWG2112	10	-94.4%	900,170	4	137,600	0	(10)	140,000	5.0	01/03/2022
CMWG2113	1,150	-0.9%	8,910	88	137,600	75	(1,075)	154,000	6.0	24/05/2022
CMWG2114	1,430	4.4%	10,340	54	137,600	696	(734)	130,000	12.0	20/04/2022
CMWG2201	2,430	1.3%	47,730	207	137,600	1,258	(1,172)	134,500	10.0	20/09/2022
CNVL2104	400	0.0%	1,890	61	76,300	7	(393)	83,160	15.3	27/04/2022
CNVL2201	600	3.5%	39,280	222	76,300	67	(533)	93,980	20.0	05/10/2022
CPDR2103	1,080	8.0%	1,020	61	87,500	93	(987)	88,890	16.0	27/04/2022
CPDR2201	2,320	-3.3%	13,420	222	87,500	231	(2,089)	113,330	5.0	05/10/2022
CPNJ2106	2,180	-20.4%	3,660	17	107,800	2,102	(78)	97,390	5.0	14/03/2022
CPNJ2109	550	-6.8%	49,550	68	107,800	102	(448)	108,210	24.8	04/05/2022
CPNJ2110	1,450	-10.5%	430	88	107,800	345	(1,105)	112,300	5.0	24/05/2022
CPNJ2201	3,050	-2.9%	27,620	207	107,800	1,984	(1,066)	95,500	8.0	20/09/2022
CSTB2109	2,140	5.9%	56,800	10	33,000	2,009	(131)	29,000	2.0	07/03/2022
CSTB2110	790	1.3%	30,270	61	33,000	400	(390)	30,000	8.0	27/04/2022
CSTB2112	5,010	-1.0%	1,370	88	33,000	2,682	(2,328)	31,000	1.0	24/05/2022
CSTB2201	1,750	2.9%	60,650	208	33,000	1,029	(721)	29,890	5.0	21/09/2022
CSTB2202	4,040	6.0%	9,270	207	33,000	2,687	(1,353)	29,500	2.0	20/09/2022
CTCB2105	1,950	0.0%	92,100	68	50,700	1,184	(766)	45,000	5.0	04/05/2022
CTCB2108	200	-13.0%	9,460	17	50,700	(0)	(200)	58,000	1.0	14/03/2022

本日報由富鑫基金管理股份有限公司研究部發佈，以上所有資訊乃源於可靠之消息來源，但由於證券市場瞬息萬變且受許多不可預測之因素影響，投資人應審慎投資、自負風險。

權證代碼 (*)	收盤價 (越盾)	漲跌 (%)	成交量	到期的 天數	標的股票 之價格 (越盾)	權證理論 價格 (越盾) (**)	與收盤價 的差異 (越盾)	履約價 格(越盾)	行使比 例 n:1	到期日
CTCB2109	590	-10.6%	89,890	10	50,700	186	(404)	50,000	4.0	07/03/2022
CTCB2111	780	1.3%	10,760	40	50,700	1	(779)	56,350	4.0	06/04/2022
CTCB2112	1,080	0.0%	28,740	126	50,700	217	(863)	55,000	5.0	01/07/2022
CTCB2201	1,860	1.1%	43,690	207	50,700	667	(1,193)	55,000	4.0	20/09/2022
CTPB2101	3,080	4.1%	2,710	40	41,950	2,351	(729)	33,330	3.7	06/04/2022
CTPB2201	1,890	5.6%	42,950	207	41,950	1,010	(880)	42,000	4.0	20/09/2022
CVHM2110	60	-40.0%	66,740	10	78,300	(0)	(60)	84,990	7.6	07/03/2022
CVHM2111	300	-3.2%	11,420	61	78,300	1	(299)	88,890	20.0	27/04/2022
CVHM2113	1,120	-1.8%	59,560	126	78,300	103	(1,017)	90,000	5.0	01/07/2022
CVHM2114	460	-4.2%	1,150	68	78,300	1	(459)	90,000	16.0	04/05/2022
CVHM2115	780	-2.5%	74,390	173	78,300	81	(699)	94,000	10.0	17/08/2022
CVHM2201	850	1.2%	6,410	208	78,300	169	(681)	87,680	16.0	21/09/2022
CVHM2202	960	0.0%	81,900	207	78,300	198	(762)	93,000	8.0	20/09/2022
CVIC2106	380	2.7%	2,260	61	79,100	0	(380)	98,890	20.0	27/04/2022
CVIC2107	800	-27.3%	9,870	42	79,100	0	(800)	93,000	10.0	08/04/2022
CVIC2108	310	-16.2%	15,620	68	79,100	0	(310)	100,000	16.0	04/05/2022
CVIC2109	900	0.0%	7,100	88	79,100	0	(900)	102,000	5.0	24/05/2022
CVIC2110	310	-8.8%	27,470	40	79,100	(0)	(310)	102,000	10.0	06/04/2022
CVIC2201	800	1.3%	8,470	208	79,100	39	(761)	103,980	16.0	21/09/2022
CVJC2103	1,150	-6.5%	13,370	61	145,100	779	(371)	130,000	20.0	27/04/2022
CVNM2111	220	4.8%	30,160	61	78,900	0	(220)	97,260	19.7	27/04/2022
CVNM2112	490	-2.0%	6,500	42	78,900	0	(490)	91,470	7.9	08/04/2022
CVNM2113	310	-6.1%	4,600	68	78,900	0	(310)	95,200	15.7	04/05/2022
CVNM2114	590	-20.3%	17,180	88	78,900	0	(590)	94,420	4.9	24/05/2022
CVNM2201	800	0.0%	86,980	208	78,900	89	(711)	88,510	15.7	21/09/2022
CVPB2107	800	25.0%	47,480	17	38,200	0	(800)	41,080	0.6	14/03/2022
CVPB2108	1,100	44.7%	227,120	10	38,200	861	(239)	35,810	2.8	07/03/2022
CVPB2110	1,310	10.1%	13,180	40	38,200	15	(1,295)	40,830	2.2	06/04/2022
CVPB2111	2,040	11.5%	24,220	54	38,200	1,080	(960)	34,000	4.0	20/04/2022
CVPB2201	1,680	17.5%	65,900	207	38,200	791	(889)	37,000	5.0	20/09/2022
CVRE2105	1,260	1.6%	33,760	68	34,000	830	(430)	30,000	5.0	04/05/2022
CVRE2109	1,260	-1.6%	64,480	10	34,000	1,254	(6)	29,000	4.0	07/03/2022
CVRE2110	770	1.3%	100,390	61	34,000	515	(255)	30,000	8.0	27/04/2022
CVRE2112	1,000	-4.8%	104,140	4	34,000	1,004	4	32,000	2.0	01/03/2022
CVRE2113	870	-3.3%	49,480	68	34,000	145	(725)	35,000	4.0	04/05/2022
CVRE2114	3,390	0.0%	2,920	88	34,000	1,304	(2,086)	34,000	1.0	24/05/2022
CVRE2201	1,500	3.5%	17,510	207	34,000	768	(732)	34,000	4.0	20/09/2022

(*) 歐式交易方式，以現金交易

(**) PHS 採用 Black-Scholes 估價方式

長期投資股

股票代 碼	證券所	現時價格	目標價*	報告日	預期 2022 年盈利 (十億越盾)	EPS 2022F	BV 2022F	PE Forward	PB Forward
TRA (New)	HOSE	93,000	122,400	25/02/2022	297	7,159	36,066	17.1	3.4
MSN (New)	HOSE	158,000	197,800	23/02/2022	8,969	6,986	34,694	28.3	5.7
VHM (New)	HOSE	78,300	116,600	21/02/2022	42,179	9,768	33,679	11.9	3.5
NLG (New)	HOSE	53,700	64,800	21/02/2022	1,386	3,901	26,950	16.6	2.4
KDH (New)	HOSE	53,300	55,700	21/02/2022	1,363	2,190	16,612	25.4	3.4
VRE	HOSE	34,000	40,720	21/02/2022	2,604	1,145	13,971	35.6	2.9
DGW	HOSE	120,900	152,900	15/02/2022	805	9,111	28,278	16.7	5.4

本日報由富鑫基金管理股份有限公司研究部發佈，以上所有資訊乃源於可靠之消息來源，但由於證券市場瞬息萬變且受許多不可預測之因素影響，投資人應審慎投資、自負風險。

TNH	HOSE	48,850	60,600	07/02/2022	196	4,719	23,181	12.8	2.6
PLX	HOSE	62,400	62,800	19/01/2022	4,177	3,287	21,137	13.1	3.0
PET	HOSE	52,500	45,400	17/01/2022	303	3,253	19,339	14.0	2.3
FRT	HOSE	125,000	105,700	17/01/2022	526	6,656	21,743	15.8	4.8
PNJ	HOSE	107,800	128,600	17/01/2022	1,663	7,312	30,005	18.3	4.5
MWG	HOSE	137,600	165,800	17/01/2022	7,475	10,483	38,936	16.6	4.5
VNM	HOSE	78,900	110,000	17/01/2022	11,426	5,419	18,148	21.0	6.3
KDC	HOSE	54,400	74,000	17/01/2022	848	3,295	33,460	27.9	2.8
TCM	HOSE	67,000	80,800	17/01/2022	284	4,581	30,580	17.6	2.6
STK	HOSE	54,300	61,500	17/01/2022	302	3,581	17,988	17.2	3.4
TNG	HNX	34,400	37,700	17/01/2022	276	3,728	20,697	10.1	1.8
MSH	HOSE	80,000	94,100	17/01/2022	469	9,387	37,200	10.0	2.5
MPC	UPCOM	42,063	54,300	17/01/2022	997	4,983	30,783	10.9	1.8
FMC	HOSE	60,000	71,900	17/01/2022	319	5,427	25,723	13.3	2.8
VHC	HOSE	77,000	68,200	17/01/2022	1,195	6,518	35,121	10.5	1.9
ANV	HOSE	35,250	40,400	17/01/2022	308	2,411	19,703	16.8	2.1
DHG	HOSE	113,800	135,500	17/01/2022	912	6,973	31,748	19.4	4.3
IMP	HOSE	79,800	86,600	17/01/2022	280	4,196	29,614	20.6	2.9
FPT	HOSE	92,300	166,900	17/01/2022	6,053	4,060	23,049	35.8	7.2
CTR	HOSE	89,600	115,600	17/01/2022	394	4,233	16,851	27.2	6.9
POW	HOSE	17,850	15,400	17/01/2022	2,913	1,100	14,690	14.0	1.0
NT2	HOSE	22,700	27,500	17/01/2022	692	2,404	15,510	11.4	1.8
GEG	HOSE	27,000	23,800	17/01/2022	528	1,465	14,386	16.2	1.7
REE	HOSE	74,000	86,000	17/01/2022	2,345	6,515	49,673	13.2	1.7
GAS	HOSE	117,200	123,500	17/01/2022	13,797	7,209	31,572	17.1	3.8
CTD	HOSE	98,400	108,300	17/01/2022	673	9,000	115,725	12.0	0.9
HPG	HOSE	45,900	59,100	17/01/2022	25,082	5,593	24,422	10.6	2.4
GMD	HOSE	50,500	54,800	17/01/2022	819	2,718	23,353	20.2	2.4
LHG	HOSE	54,000	90,000	17/01/2022	599	11,967	37,191	7.5	2.4
KBC	HOSE	57,800	60,400	17/01/2022	2,456	3,966	31,212	15.2	1.9
SZC	HOSE	82,000	59,500	17/01/2022	300	3,000	15,961	19.8	3.7
VCB	HOSE	85,100	116,700	17/01/2022	23,752	6,404	38,877	18.2	3.0
ACB	HOSE	34,350	42,280	17/01/2022	11,201	4,145	23,323	10.2	1.8
TCB	HOSE	50,700	66,500	17/01/2022	22,687	6,482	32,590	10.1	2.0
MBB	HOSE	34,100	36,077	17/01/2022	14,301	3,797	19,740	9.5	1.8
BVH	HOSE	59,000	85,020	17/01/2022	3,268	4,403	31,843	19.3	2.7
PVI	HNX	49,800	59,600	17/01/2022	1,032	4,404	35,108	13.6	1.7
QNS	UPCOM	45,779	53,700	06/01/2022	1,143	3,202	22,609	18.1	2.6
DBC	HOSE	78,100	78,000	06/01/2022	1,743	14,506	63,834	7.7	1.5
BID	HOSE	44,550	54,400	02/12/2021	12,526	3,109	28,632	17.5	1.9
CTG	HOSE	33,850	41,928	02/12/2021	18,186	3,812	24,664	11.0	1.7
VPB	HOSE	38,200	41,525	02/12/2021	13,910	3,076	17,302	13.5	2.4
HDB	HOSE	29,250	36,430	02/12/2021	6,558	3,537	19,174	10.3	1.9
TPB	HOSE	41,950	48,300	02/12/2021	5,078	4,313	23,000	11.2	2.1
OCB	HOSE	26,900	39,500	02/12/2021	4,615	3,185	20,789	12.4	1.9
VIB	HOSE	47,400	53,900	02/12/2021	6,727	4,312	22,458	12.5	2.4
LPB	HOSE	23,050	26,200	02/12/2021	3,163	2,015	15,412	13.0	1.7
MSB	HOSE	26,900	34,300	02/12/2021	4,867	3,176	19,056	10.8	1.8
SBT	HOSE	22,900	34,400	01/12/2021	880	1,352	14,463	25.5	2.4
HII	HOSE	16,950	30,500	27/10/2021	232	6,060	17,409	6.4	2.2
LTG	UPCOM	38,278	52,800	18/10/2021	938	11,596	48,661	5.9	1.4

資料來源: PHFM 收集

*若除權交易日發生在報告日後將影響目標價

分析師認證

這份報告由 Pham Quang Chuong -富鑫基金管理股份公司的研究員製作。負責籌備本研究報告之全部或部份內容之研究分析師、策略分析師、研究人員以茲聲明，任何研究分析師、策略分析師、研究人員在於本研究報告所提出之觀點，皆精確反映出其對於該發行機構與證券之個人意見。各研究分析師、策略分析師、研究人員均保證，其報酬在過去與未來，絕對沒有任何一部分是直接或間接與研究分析師、策略分析師、研究人員在此研究報告中所呈現之特定推薦或觀點有關。

評等指標定義

加碼= 預估其未來之潛在上漲空間大於10%。

觀望= 預估其未來之潛在漲跌空間將在下上10%之間。

減碼= 預估其未來之潛在下跌空間大於10%。

未評等= 本股票並不在富鑫證券之評等涵蓋範圍，或者尚未上市。

績效表現根據12個月的總回報(包含股息)所評定。

富鑫基金管理股份公司

地址： 21st Floor, Phu My Hung Building, 08 Hoang Van Thai St, Tan Phu Ward. District 7, HCM.

電話號碼： (84-28) 5 413 7991