

越股行情

09/02/2022	HOSE		VN30		HNX	
收盤價	1,505.38	0.29%	1,552.44	0.13%	424.19	1.51%
成交股數(百萬股)	794.74	8.16%	246.32	6.94%	67.94	-8.66%
撮合股數(百萬股)	754.19	8.17%	230.55	5.29%	65.12	9.31%
與最近20日之平均比較	828.64	-8.98%	211.65	8.93%	97.87	-33.46%
成交值(十億越盾)	25,237.14	11.89%	11,640.34	13.35%	1,974.42	0.62%
撮合成交值(十億越盾)	23,650.87	12.03%	10,829.41	12.20%	1,901.38	15.36%
與最近20日之平均比較	24,633.73	-3.99%	9,031.53	19.91%	2,740.50	-30.62%
上漲家數	291	59%	16	53%	142	49%
下跌家數	161	32%	14	47%	92	32%
持平家數	45	9%	0	0%	58	20%

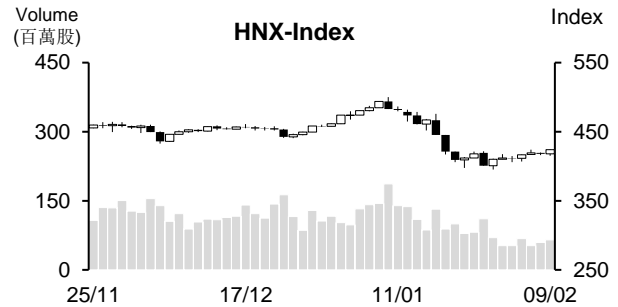
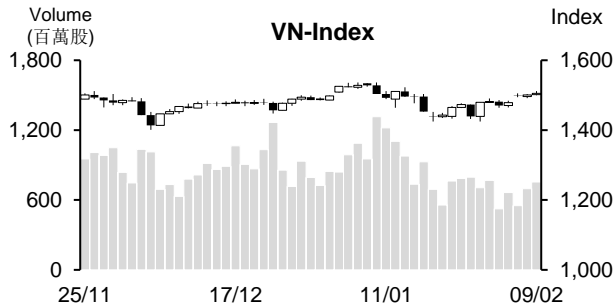

市場概況

週三(2月9日)越股持續上漲。大部分族群上揚，其中以鋼鐵類股為焦點，帶動VN指數以紅盤開出後維持走升，然午盤交易時段VIC、部分石油及銀行股的委賣量則擴增，使指數漲幅於盤末收窄；HNX指數今日亦同步上漲。

技術分析

VN指數連續四個交易日上漲，量能擴增並維持高出最近二十日平均成交量。由於指數守穩在MA5和MA20之上，以及相對強弱指標(RSI)提升超過Midline，顯示短線盤勢有機會恢復上升走勢，1,530點(2022年1月高點)價位為目前指數的壓力點。透過盤面觀察，K線出現上影線，以及MA20及50維持走平，我們因之預期指數可能持續在1,430-1,530點區間游走。若指數逼近此區間上緣，投資人對於追價買進的股票應多謹慎；河內部份，HNX指數雖回升並突破MA100，但仍收在MA20之下，預期盤勢僅處於技術性反彈，438點(MA20)為短線指數的壓力點。整體而言，短線盤勢有機會恢復上升走勢，但上漲動能不是很充沛，投資人應限制追價買進，基本面佳、2022年前景看好與吸引資金之股票為投資標的。

建議股名單: LHG(加碼)

觀察股名單: POW、HAG、TDM

(請參考第2頁)

當日調整股名單

次號	股票代碼	評等	評等日	現時價格	買入區間	持股表現	目標價	預期獲利	停損價	預期損失	備註
1	LHG	加碼	10/02/22	51.2	51.2	0.0%	57	11.3%	48	-6.3%	LHG 在積累上漲動能後有機會回升。

次號	股票代碼	評等	評等日	現時價格	支撐/壓力	技術指標
1	POW	觀察買進	10/02/22	17.8	19.5-20.5	POW 在重新站回各均線之上後最近兩個交易日呈現膠著(K線收窄) → 預期 POW 可能將再度回測 → 若該股回落至 16.7-17.2 區間(賣壓減弱), 投資人可考慮買進。
2	HAG	觀察買進	10/02/22	12.45	15.3-16	最近幾個交易日該股的 K 線收窄, 量能同步萎縮 + HAG 在 MA50 附近游走 → 若 HAG 可帶量上漲並守穩在 13 之上, 預期該股有機會回升。
3	TDM	觀察買進	10/02/22	35	37.6-38.6	TDM 在底部附近帶量上揚(突破下降趨勢及各均線) → 預期該股可能將回升至原高點 → 若 TDM 回落至 34.5 附近可適度加碼。

投資組合部位

次號	股票代碼	評等	評等日	現時價格	買入區間	持股表現	目標價	預期獲利	停損價	預期損失	備註
1	VRE	加碼	21/01/22	35.9	33.6	6.8%	38	13.1%	31.5	-6.3%	
2	GAS	加碼	26/01/22	110	109.5	0.5%	125	14.2%	104	-5.0%	
3	VHC	加碼	27/01/22	68.7	64.4	6.7%	74	15%	62	-4%	
4	VPB	加碼	07/02/22	37.1	36.65	1.2%	40.5	11%	34.7	-5%	
5	CSV	加碼	08/02/22	42.35	38.6	9.7%	43.1	12%	36.5	-5%	

越南訊息

存款利率提升

在農曆春節後，較多銀行調升存款利率，年存款利率最高為 12.4%。

OCB 銀行總經理表示，過去年存款利率維持在低水位，預期今年存款利率可能將回升。

SSI 預期越南國家銀行 (SBV) 將持續採取貨幣放鬆政策，可能將持續調降貸款利率來協助企業。

1 月兩大城市預算收入佔整體預算總收入的逾 50%

據稅務總局之報告數據顯示，2022 年 1 月國內預算總收入約 155.2 兆越盾，達成計的 13.2%，較去年同期下降 7.3%。其中，來自進出口的稅金約 40.3 兆越盾，相當於計畫的 11.4%，較 2021 年同期增長 29.7%。1 月進出口總額較同期增長 9.3%。特別是汽油、鋼鐵、電腦-電子產品-零組件的進口進額約分別大增 16.9%、17.7%及 23.7%，推升國家預算收入擴增。

2022 年 1 月河內與胡志明市等兩個大城市對全國預算總收入貢獻了 50%。

預期 2022 年 FDI 資金將增加近 90 億美元

2021 年雖受第四波 Covid-19 疫情的影響，但湧入越南的 FDI 註冊資金較 2020 年增長 9%至近 312 億美元。

全球經濟持續復甦，加以越南已簽屬了很多自由貿易協議，預期今年 FDI 前景維持樂觀。越南外資企業協會會長 Nguyen Mai 表示，2022 年 FDI 註冊資金有望擴增至 400 億美元，FDI 執行資金亦有望同步成長至 210-220 億美元。

2022 年 1 月貿易呈現逆差 5 億美元

據統計統局之數據顯示，1 月進出口總額約 585 億美元，較 2021 年 12 月萎縮 11.7%，但較去年同期仍增長 6.3%。其中，出口及進口金額分別擴增 1.6%和 11.5%。

1 月出口金額約 290 億美元，較 2021 年 12 月萎縮 16.2%，較去年同期略微增加 1.6%。出口值逾 10 億美元之貨物共 7 類，包括手機及零組件、電腦-電子產品-零組件、紡織、機械設備、鞋類、木材及木材製品、運輸工具，佔整體出口金額的 63.3%。

進口金額約 295 億美元，較 2021 年 12 月下降 6.7%，但較去年同期擴增 11.5%。進口值逾 10 億美元之貨物共 4 類，包括電腦-電子產品-零組件、機械設備、手機及零組件及布料，佔整體進口金額的 46.8%。

美國為越南最大出口市場，越南對其市場的出口金額達 90 億美；中國則為越南最大進口市場，越南向其市場的進口金額為 102 億美元。

整體來看，2021 年 12 月貿易順差 30 億美元，推升去年貿易順差來到 40.8 億美元，然今年 1 月貿易呈現逆差 (約 5 億美元)。

資料來源：NDH、Cafef

CEO Digiworld：預期 2021 年現金股息與股票股利分別為 10% 和 逾 50%

世界數位股份公司 (Digiworld, HoSE: DGW) 代表人表示，公司計劃今年第一季營收為 7 兆越盾，較去年同期增長 40%；稅後盈餘為 2,000 億越盾 (成長 87%)。

DGW 提出 2022 年營收將成長 25% 至 26.3 兆越盾，稅後盈餘將擴增至 22% 至 8,000 億越盾之計畫。今年公司將聚焦藥品部門。另外，DGW 提出至 2025 年成為越南前三大經銷商之目標。

對於 2021 年股息計畫，公司預期現金股息與股票股利分別為 10% 和 逾 50%。2020 年公司已發放現金股息 (10%) 以及紅利股 (1:1)。

3 家工廠開始投產，2021 年 HDG 電力營收擴增 61%

據 Ha Do 集團 (HoSE: HDG) 公佈有關 2021 年第四季合併財報之數據顯示，營收增長 19% 至 1.388 兆越盾。銷售成本下降 23%，毛利成長 59% 至 9,520 億越盾。毛利率由 2020 年同期的 51.6% 提升至 68.6%。

營收與財務費用變動不大，行政管理費用增加 22% 至 870 億越盾。其他營業損失 100 億越盾 (2022 年同期損失 40 億盾)。母公司稅後盈餘達 5,200 億越盾，較 2020 年第四季增長 2.55 倍。

2021 年 HDG 營收下降 23% 至 3.842 兆越盾；母公司稅後盈餘則增長 11% 至 1.09 兆越盾。

大部分 Ha Do 的營業部門毛利率都高。電力部門毛利率達 72%，其毛利為 9,180 億越盾。

公司表示，Hado Centrosa Garden 與 Hado Charm Villa 專案持續轉交，帶動 2021 年第四季及全年獲利成長。另外，Dak Mi 2 水力發電廠、7A 風力發電廠、Song Tranh 4 水力發電廠已開始投入生產。

Duc Long Gia Lai 第四季呈現虧損，結束連續三季有獲利

據 Duc Long Gia Lai 股份公司 (HoSE: DLG) 公佈有關第四季合併財報之數據顯示，營收萎縮 60% 至 2,710 億越盾。毛利亦縮減 66% 至 740 億越盾。毛利率由 24% 下降至 19%。

由於公司對子公司的轉讓，財務營收由 62 億越盾大幅增加至 1,120 億越盾。財務費用萎縮 73%。然營業費用上升逾 710 億越盾。總計，公司稅後虧損 103 億越盾 (2020 年同期虧損 3,720 億越盾)。DLG 結束了連續三個季獲利維持增加。

資料來源：NDH

市場統計

撮合統計

推升指數的前五名股票

HOSE				HNX			
股票代碼	收盤價 (越盾)	漲跌 %	影響指數 %	股票代碼	收盤價 (VND)	漲跌 %	影響指數 %
HPG	47,300	3.84%	0.13%	CEO	55,300	9.94%	0.27%
BID	48,400	2.22%	0.09%	L14	338,500	9.97%	0.18%
SHB	24,100	3.88%	0.04%	KSF	124,500	1.80%	0.14%
DIG	68,200	6.90%	0.04%	THD	175,500	0.98%	0.13%
VJC	135,000	2.66%	0.03%	SCG	94,900	4.29%	0.07%

拖累指數的前五名股票

HOSE				HNX			
股票代碼	收盤價 (越盾)	漲跌 %	影響指數 %	股票代碼	收盤價 (越盾)	漲跌 %	影響指數 %
GAS	110,000	-3.51%	-0.13%	VIF	19,200	-3.52%	-0.05%
VIC	85,700	-1.83%	-0.10%	PVS	28,200	-1.74%	-0.05%
VCB	90,800	-1.30%	-0.10%	DNP	18,500	-3.65%	-0.02%
MBB	33,300	-1.48%	-0.03%	HTP	49,100	-1.60%	-0.02%
STB	35,050	-2.23%	-0.03%	HUT	22,900	-0.87%	-0.01%

前五名成交量

HOSE				HNX			
股票代碼	收盤價 (越盾)	漲跌 %	成交量 (股)	股票代碼	收盤價 (越盾)	漲跌 %	成交量 (千股)
FLC	12,050	0.42%	51,144,300	CEO	55,300	9.94%	9,170,327
HPG	47,300	3.84%	40,297,200	PVS	28,200	-1.74%	7,964,500
STB	35,050	-2.23%	32,928,900	SHS	42,000	1.20%	4,640,288
SHB	24,100	3.88%	29,219,200	KLF	6,000	-1.64%	4,177,370
MBB	33,300	-1.48%	21,085,800	HUT	22,900	-0.87%	3,437,324

前五名成交值

HOSE				HNX			
股票代碼	收盤價 (越盾)	漲跌 %	成交值 (十億越盾)	股票代碼	收盤價 (越盾)	漲跌 %	成交值 (十億越盾)
HPG	47,300	3.84%	1,911.3	CEO	55,300	9.94%	441.9
STB	35,050	-2.23%	1,181.0	PVS	28,200	-1.74%	226.5
TCB	53,600	-0.37%	943.8	SHS	42,000	1.20%	195.7
VIC	85,700	-1.83%	762.2	THD	175,500	0.98%	89.6
MBB	33,300	-1.48%	711.0	HUT	22,900	-0.87%	80.5

議價交易

前五名股

HOSE			HNX		
股票代碼	成交量 (股)	成交值 (十億越盾)	股票代碼	成交量 (股)	成交值 (十億越盾)
SHB	7,087,000	161.63	HUT	1,320,080	29.66
NVL	2,000,000	157.55	ATS	469,750	13.39
VND	2,157,800	147.60	EVS	311,600	12.16
E1VFN30	4,600,000	120.93	NVB	391,800	11.95
TCB	2,249,240	119.50	VCS	14,700	1.75

外資交易行情(股票)

證交所	買進成交量 (百萬股)	買進金額 (十億越盾)	賣出成交量 (百萬股)	賣出金額 (十億越盾)	淨買/賣成 交易 (百萬股)	淨買/賣超值 (十億越盾)
HOSE	53.79	2,315.36	52.25	2,105.84	1.54	209.52
HNX	0.53	37.18	0.14	6.02	0.39	31.16
總計	54.33	2,352.54	52.39	2,111.86	1.94	240.68

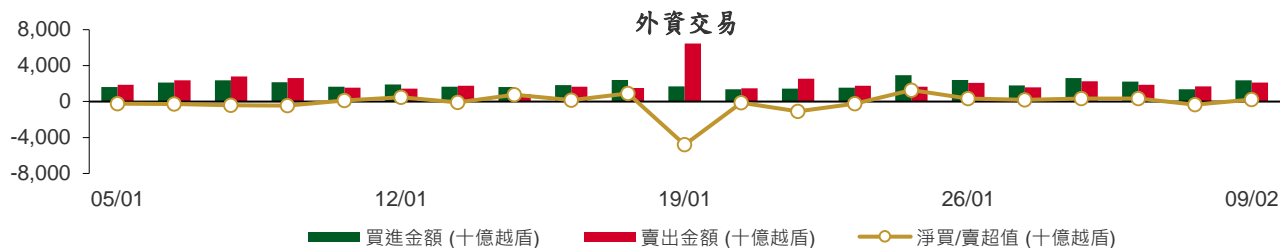

前五名買進

HOSE				HNX			
股票代碼	收盤價 (越盾)	成交量 (股)	成交值 (十億越盾)	股票代碼	收盤價 (越盾)	成交量 (股)	成交值 (十億越盾)
HPG	47,300	7,124,800	337.84	THD	175,500	149,900	26.32
FUEVFNVD	28,680	8,570,500	245.58	PVS	28,200	94,300	2.68
VND	72,000	2,456,800	175.62	EVS	43,000	35,500	1.54
VHM	81,500	1,885,500	154.59	PVI	48,700	28,900	1.41
E1VFN30	26,300	4,876,400	128.18	CDN	28,200	24,300	0.69

前五名賣出

HOSE				HNX			
股票代碼	收盤價 (越盾)	成交量 (股)	成交值 (十億越盾)	股票代碼	收盤價 (越盾)	成交量 (股)	成交值 (十億越盾)
VIC	85,700	3,827,900	331.12	THD	175,500	11,900	2.08
HPG	47,300	6,101,500	289.09	EID	25,500	36,100	0.90
VHM	81,500	1,627,600	132.83	CEO	55,300	11,900	0.56
E1VFN30	26,300	4,862,100	127.79	PVI	48,700	10,000	0.49
KBC	56,400	1,645,400	92.82	VCS	108,700	4,500	0.49

前五名淨買超

HOSE				HNX			
股票代碼	收盤價 (越盾)	淨買成交量 (股)	淨買超值 (十億越盾)	股票代碼	收盤價 (越盾)	淨買成交量 (股)	淨買超值 (十億越盾)
FUEVFNVD	28,680	7,731,600	221.53	THD	175,500	138,000	24.23
VND	72,000	1,365,200	97.60	PVS	28,200	90,300	2.57
GEX	38,600	1,503,800	56.81	EVS	43,000	35,500	1.54
GMD	48,500	1,098,100	52.30	PVI	48,700	18,900	0.92
HPG	47,300	1,023,300	48.75	CDN	28,200	22,900	0.65

前五名淨賣超

HOSE				HNX			
股票代碼	收盤價 (越盾)	淨賣成交量 (股)	淨賣超值 (十億越盾)	股票代碼	收盤價 (越盾)	淨賣成交量 (股)	淨賣超值 (十億越盾)
VIC	85,700	(3,011,700)	(259.68)	CEO	55,300	(10,800)	(0.51)
NVL	79,000	(864,500)	(67.20)	EID	25,500	(17,100)	(0.43)
SSI	45,700	(1,437,600)	(65.87)	TIG	25,100	(11,900)	(0.29)
PVD	29,850	(1,025,000)	(31.07)	LHC	142,000	(1,200)	(0.16)
DXG	35,600	(831,500)	(29.15)	ART	10,600	(9,800)	(0.10)

ETF 交易

價格統計					外資交易			
ETF 代碼	收盤價 (越盾)	漲跌 (%)	成交量 (股)	成交值 (十億越盾)	ETF 代碼	買進金額 (十億越盾)	賣出金額 (十億越盾)	淨買/賣超值 (十億越盾)
E1VFN30	26,300	0.8%	5,216,000	137.06	E1VFN30	128.18	127.79	0.39
FUEMAV30	18,320	0.4%	142,100	2.60	FUEMAV30	2.38	2.50	(0.12)
FUESSV30	18,770	-0.8%	13,200	0.25	FUESSV30	0.03	0.07	(0.04)
FUESSV50	22,700	0.9%	39,900	0.90	FUESSV50	0.01	0.00	0.01
FUESSVFL	23,600	0.9%	24,900	0.59	FUESSVFL	0.35	0.25	0.11
FUEVFN30	28,680	-0.6%	8,801,600	252.22	FUEVFN30	245.58	24.05	221.53
FUEVN100	20,480	2.2%	124,800	2.51	FUEVN100	0.61	2.46	(1.85)
FUEIP100	11,190	0.4%	25,900	0.29	FUEIP100	0.00	0.00	0.00
FUEKIV30	10,160	0.6%	63,900	0.65	FUEKIV30	0.30	0.32	(0.01)
總計			14,452,300	397.07	總計	377.45	157.43	220.03

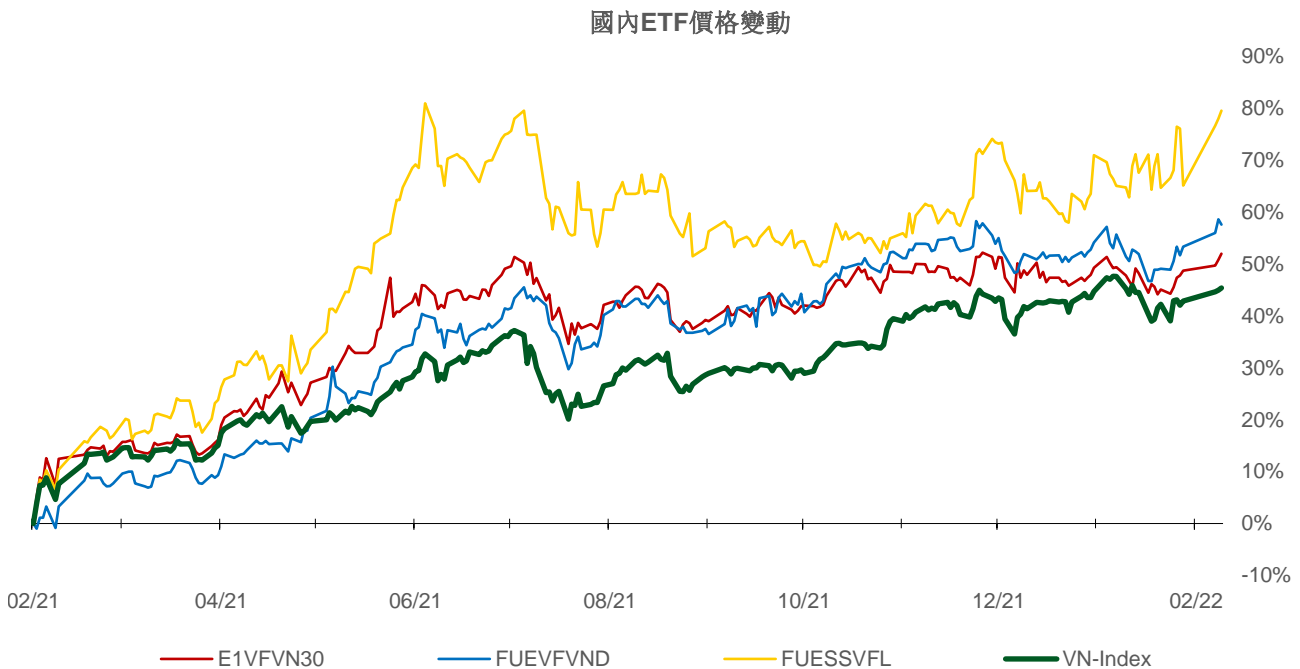
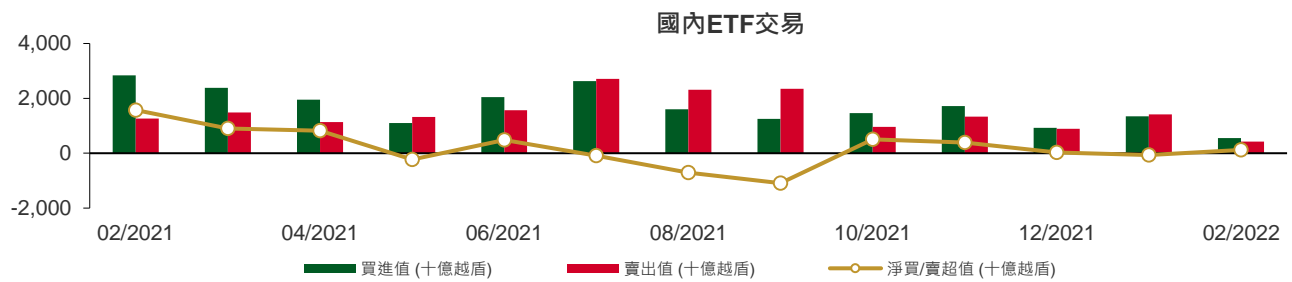

權證資訊

權證代碼(*)	收盤價 (越盾)	漲跌 (%)	成交量	到期的 天數	標的股 票之價 格 (越盾)	權證理論 價格 (越盾) (**)	與收盤價 的差異 (越盾)	履約價 格(越盾)	行使比 例 n:1	到期日
CACB2102	2,710	-2.2%	27,890	142	35,600	1,146	(1,564)	35,000	2.0	01/07/2022
CACB2103	3,010	0.3%	150	104	35,600	855	(2,155)	37,000	1.0	24/05/2022
CACB2201	1,670	-2.9%	42,080	223	35,600	788	(882)	35,500	4.0	20/09/2022
CFPT2108	2,020	-0.5%	250	147	90,700	83	(1,937)	106,830	6.0	06/07/2022
CFPT2109	1,320	1.5%	9,210	58	90,700	33	(1,287)	96,000	8.0	08/04/2022
CFPT2110	150	0.0%	55,380	20	90,700	(0)	(150)	105,000	5.0	01/03/2022
CFPT2111	950	0.0%	3,310	104	90,700	22	(928)	106,000	5.0	24/05/2022
CFPT2201	1,450	-0.7%	23,360	223	90,700	260	(1,190)	106,000	8.0	20/09/2022
CHDB2103	800	1.3%	5,330	77	31,600	374	(426)	28,890	8.0	27/04/2022
CHDB2201	1,610	2.6%	16,080	224	31,600	694	(916)	31,000	5.0	21/09/2022
CHPG2113	580	41.5%	74,970	26	47,300	0	(580)	51,500	4.0	07/03/2022
CHPG2114	450	21.6%	62,440	77	47,300	1	(449)	56,790	10.0	27/04/2022
CHPG2116	1,210	16.4%	8,450	147	47,300	29	(1,181)	61,410	4.0	06/07/2022
CHPG2117	700	16.7%	91,720	142	47,300	28	(672)	60,000	5.0	01/07/2022
CHPG2118	460	9.5%	21,460	84	47,300	0	(460)	62,000	5.0	04/05/2022
CHPG2119	1,970	23.9%	18,350	104	47,300	181	(1,789)	53,000	2.0	24/05/2022
CHPG2201	1,090	11.2%	228,610	254	47,300	395	(695)	49,670	10.0	21/10/2022
CHPG2202	850	11.8%	225,330	224	47,300	202	(648)	53,890	10.0	21/09/2022
CHPG2203	2,010	14.9%	118,530	223	47,300	674	(1,336)	51,500	4.0	20/09/2022
CKDH2107	1,630	24.4%	35,060	77	53,100	1,177	(453)	43,890	8.0	27/04/2022
CKDH2201	1,240	20.4%	2,870	238	53,100	294	(946)	61,620	8.0	05/10/2022
CMBB2107	2,660	-4.7%	27,980	58	33,300	1,712	(948)	30,000	2.0	08/04/2022
CMBB2108	1,940	-3.5%	111,750	20	33,300	1,668	(272)	30,000	2.0	01/03/2022
CMBB2109	970	-4.0%	18,470	84	33,300	289	(681)	32,790	5.0	04/05/2022
CMBB2201	4,000	-6.3%	12,050	223	33,300	2,651	(1,349)	29,500	2.0	20/09/2022
CMSN2104	3,750	3.6%	9,050	84	146,600	2,936	(814)	117,850	10.0	04/05/2022
CMSN2107	1,860	3.3%	750	33	146,600	174	(1,686)	149,810	5.0	14/03/2022
CMSN2108	670	6.4%	52,450	77	146,600	47	(623)	159,790	20.0	27/04/2022
CMSN2110	1,580	5.3%	67,430	58	146,600	669	(911)	141,820	10.0	08/04/2022
CMSN2111	2,050	2.5%	170	104	146,600	308	(1,742)	159,800	7.0	24/05/2022
CMSN2201	1,180	2.6%	1,840	224	146,600	317	(863)	170,000	20.0	21/09/2022
CMWG2104	7,280	0.7%	97,190	41	137,000	7,200	(80)	89,700	6.6	22/03/2022
CMWG2108	2,950	6.1%	7,810	33	137,000	2,250	(700)	126,000	5.0	14/03/2022
CMWG2111	1,520	0.7%	36,590	58	137,000	795	(725)	130,000	10.0	08/04/2022
CMWG2112	1,030	4.0%	21,710	20	137,000	30	(1,000)	140,000	5.0	01/03/2022
CMWG2113	1,180	6.3%	2,430	104	137,000	128	(1,052)	154,000	6.0	24/05/2022
CMWG2114	1,570	0.6%	920	70	137,000	698	(872)	130,000	12.0	20/04/2022
CMWG2201	2,470	0.4%	2,030	223	137,000	1,305	(1,165)	134,500	10.0	20/09/2022
CNVL2104	510	-1.9%	47,170	77	79,000	51	(459)	83,160	15.3	27/04/2022
CNVL2201	700	-2.8%	33,530	238	79,000	113	(587)	93,980	20.0	05/10/2022
CPDR2103	1,170	10.4%	1,950	77	90,800	241	(929)	88,890	16.0	27/04/2022
CPDR2201	2,830	5.6%	2,650	238	90,800	414	(2,416)	113,330	5.0	05/10/2022
CPNJ2106	1,630	-15.5%	2,790	33	103,300	1,224	(406)	97,390	5.0	14/03/2022
CPNJ2109	520	-10.3%	6,800	84	103,300	54	(466)	108,210	24.8	04/05/2022
CPNJ2110	1,100	-3.5%	750	104	103,300	207	(893)	112,300	5.0	24/05/2022
CPNJ2201	2,970	2.8%	2,510	223	103,300	1,623	(1,347)	95,500	8.0	20/09/2022
CSTB2109	3,420	-6.3%	81,620	26	35,050	3,048	(372)	29,000	2.0	07/03/2022
CSTB2110	930	-7.0%	198,350	77	35,050	655	(275)	30,000	8.0	27/04/2022
CSTB2112	6,680	-1.8%	2,800	104	35,050	4,555	(2,125)	31,000	1.0	24/05/2022
CSTB2201	2,130	-2.7%	189,420	224	35,050	1,382	(748)	29,890	5.0	21/09/2022
CSTB2202	4,850	-3.4%	24,600	223	35,050	3,584	(1,266)	29,500	2.0	20/09/2022
CTCB2105	2,700	0.0%	27,900	84	53,600	1,769	(931)	45,000	5.0	04/05/2022

權證代碼 (*)	收盤價 (越盾)	漲跌 (%)	成交量	到期的 天數	標的股 票之價 格 (越盾)	權證理論 價格 (越盾) (**)	與收盤價 的差異 (越盾)	履約價 格(越盾)	行使比 例 n:1	到期日
CTCB2108	1,320	-2.2%	850	33	53,600	5	(1,315)	58,000	1.0	14/03/2022
CTCB2109	1,470	-5.8%	58,660	26	53,600	920	(550)	50,000	4.0	07/03/2022
CTCB2111	1,340	-1.5%	1,820	56	53,600	80	(1,260)	56,350	4.0	06/04/2022
CTCB2112	1,300	-2.3%	142,260	142	53,600	509	(791)	55,000	5.0	01/07/2022
CTCB2201	2,380	-0.4%	89,370	223	53,600	1,091	(1,289)	55,000	4.0	20/09/2022
CTPB2101	3,240	-2.7%	760	56	41,500	2,238	(1,002)	33,330	3.7	06/04/2022
CTPB2201	1,930	-2.5%	9,720	223	41,500	1,026	(904)	42,000	4.0	20/09/2022
CVHM2110	650	3.2%	38,870	26	81,500	4	(646)	84,990	7.6	07/03/2022
CVHM2111	440	0.0%	49,860	77	81,500	15	(425)	88,890	20.0	27/04/2022
CVHM2113	1,620	-3.0%	26,000	142	81,500	285	(1,335)	90,000	5.0	01/07/2022
CVHM2114	590	-7.8%	9,730	84	81,500	18	(572)	90,000	16.0	04/05/2022
CVHM2115	970	1.0%	22,090	189	81,500	173	(797)	94,000	10.0	17/08/2022
CVHM2201	1,040	9.5%	20,380	224	81,500	272	(768)	87,680	16.0	21/09/2022
CVHM2202	1,220	0.8%	8,270	223	81,500	350	(870)	93,000	8.0	20/09/2022
CVIC2106	550	-8.3%	4,860	77	85,700	3	(547)	98,890	20.0	27/04/2022
CVIC2107	1,590	-6.5%	6,900	58	85,700	13	(1,577)	93,000	10.0	08/04/2022
CVIC2108	640	8.5%	4,780	84	85,700	4	(636)	100,000	16.0	04/05/2022
CVIC2109	1,200	-40.0%	68,210	104	85,700	24	(1,176)	102,000	5.0	24/05/2022
CVIC2110	750	-12.8%	64,210	56	85,700	0	(750)	102,000	10.0	06/04/2022
CVIC2201	960	-2.0%	15,030	224	85,700	119	(841)	103,980	16.0	21/09/2022
CVJC2103	870	-3.3%	16,870	77	135,000	315	(555)	130,000	20.0	27/04/2022
CVNM2111	330	6.5%	68,010	77	82,800	0	(330)	97,260	19.7	27/04/2022
CVNM2112	780	1.3%	3,870	58	82,800	1	(779)	91,470	7.9	08/04/2022
CVNM2113	550	3.8%	6,660	84	82,800	1	(549)	95,200	15.7	04/05/2022
CVNM2114	920	-1.1%	870	104	82,800	14	(906)	94,420	4.9	24/05/2022
CVNM2201	970	0.0%	1,530	224	82,800	186	(784)	88,510	15.7	21/09/2022
CVPB2107	1,460	0.0%	4,520	33	37,100	1	(1,459)	41,080	0.6	14/03/2022
CVPB2108	1,300	0.0%	55,320	26	37,100	492	(808)	35,810	2.8	07/03/2022
CVPB2110	1,400	0.7%	6,150	56	37,100	18	(1,382)	40,830	2.2	06/04/2022
CVPB2111	2,130	-2.7%	5,300	70	37,100	837	(1,293)	34,000	4.0	20/04/2022
CVPB2201	1,600	3.2%	47,120	223	37,100	709	(891)	37,000	5.0	20/09/2022
CVRE2105	1,510	-0.7%	11,380	84	35,900	1,213	(297)	30,000	5.0	04/05/2022
CVRE2109	1,750	3.6%	21,520	26	35,900	1,736	(14)	29,000	4.0	07/03/2022
CVRE2110	980	4.3%	43,480	77	35,900	756	(224)	30,000	8.0	27/04/2022
CVRE2112	2,030	8.6%	29,290	20	35,900	1,969	(61)	32,000	2.0	01/03/2022
CVRE2113	1,250	5.0%	15,790	84	35,900	455	(795)	35,000	4.0	04/05/2022
CVRE2114	4,200	0.2%	910	104	35,900	2,764	(1,436)	34,000	1.0	24/05/2022
CVRE2201	1,740	3.0%	57,150	223	35,900	1,119	(621)	34,000	4.0	20/09/2022

(*) 歐式交易方式，以現金交易

(**) PHS 採用 Black-Scholes 估價方式

長期投資股

股票代 碼	證券所	現時價格	目標價*	報告日	預期 2022 年盈利 (十億越盾)	EPS 2022F	BV 2022F	PE Forward	PB Forward
TNH (New)	HOSE	41,600	60,600	08/02/2022	196	4,719	23,181	12.8	2.6
PLX (New)	HOSE	59,400	62,800	19/01/2022	4,177	3,287	21,137	13.1	3.0
DGW (New)	HOSE	110,000	140,600	17/01/2022	705	7,979	25,228	17.6	5.6
PET (New)	HOSE	37,850	45,400	17/01/2022	303	3,253	19,339	14.0	2.3
FRT (New)	HOSE	95,800	105,700	17/01/2022	526	6,656	21,743	15.8	4.8

本日報由富鑫基金管理股份有限公司研究部發佈，以上所有資訊乃源於可靠之消息來源，但由於證券市場瞬息萬變且受許多不可預測之因素影響，投資人應審慎投資、自負風險。

PNJ	HOSE	103,300	128,600	17/01/2022	1,663	7,312	30,005	18.3	4.5
MWG	HOSE	137,000	165,800	17/01/2022	7,475	10,483	38,936	16.6	4.5
VNM	HOSE	82,800	110,000	17/01/2022	11,426	5,419	18,148	21.0	6.3
MSN	HOSE	146,600	193,300	17/01/2022	7,375	6,164	21,936	31.4	8.8
KDC	HOSE	54,000	74,000	17/01/2022	848	3,295	33,460	27.9	2.8
TCM	HOSE	67,900	80,800	17/01/2022	284	4,581	30,580	17.6	2.6
STK	HOSE	51,900	61,500	17/01/2022	302	3,581	17,988	17.2	3.4
TNG	HNX	30,600	37,700	17/01/2022	276	3,728	20,697	10.1	1.8
MSH	HOSE	78,400	94,100	17/01/2022	469	9,387	37,200	10.0	2.5
MPC	UPCOM	41,139	54,300	17/01/2022	997	4,983	30,783	10.9	1.8
FMC	HOSE	52,600	71,900	17/01/2022	319	5,427	25,723	13.3	2.8
VHC	HOSE	68,700	68,200	17/01/2022	1,195	6,518	35,121	10.5	1.9
ANV	HOSE	30,600	40,400	17/01/2022	308	2,411	19,703	16.8	2.1
DHG	HOSE	101,000	135,500	17/01/2022	912	6,973	31,748	19.4	4.3
IMP	HOSE	81,900	86,600	17/01/2022	280	4,196	29,614	20.6	2.9
FPT	HOSE	90,700	166,900	17/01/2022	6,053	4,060	23,049	35.8	7.2
CTR	HOSE	88,755	115,600	17/01/2022	394	4,233	16,851	27.2	6.9
POW	HOSE	17,800	15,400	17/01/2022	2,913	1,100	14,690	14.0	1.0
NT2	HOSE	23,800	27,500	17/01/2022	692	2,404	15,510	11.4	1.8
GEG	HOSE	24,600	23,800	17/01/2022	528	1,465	14,386	16.2	1.7
REE	HOSE	69,700	86,000	17/01/2022	2,345	6,515	49,673	13.2	1.7
GAS	HOSE	110,000	123,500	17/01/2022	13,797	7,209	31,572	17.1	3.8
CTD	HOSE	97,000	108,300	17/01/2022	673	9,000	115,725	12.0	0.9
HPG	HOSE	47,300	59,100	17/01/2022	25,082	5,593	24,422	10.6	2.4
GMD	HOSE	48,500	54,800	17/01/2022	819	2,718	23,353	20.2	2.4
LHG	HOSE	51,200	90,000	17/01/2022	599	11,967	37,191	7.5	2.4
KBC	HOSE	56,400	60,400	17/01/2022	2,456	3,966	31,212	15.2	1.9
SZC	HOSE	76,500	59,500	17/01/2022	300	3,000	15,961	19.8	3.7
VHM	HOSE	81,500	116,600	17/01/2022	38,252	11,463	28,646	10.2	4.1
NLG	HOSE	53,900	64,800	17/01/2022	1,550	4,493	29,015	14.4	2.2
KDH	HOSE	53,100	55,700	17/01/2022	1,368	2,127	15,435	26.2	3.6
VRE	HOSE	35,900	39,900	17/01/2022	3,120	1,606	14,215	24.9	2.8
VCB	HOSE	90,800	116,700	17/01/2022	23,752	6,404	38,877	18.2	3.0
ACB	HOSE	35,600	42,280	17/01/2022	11,201	4,145	23,323	10.2	1.8
TCB	HOSE	53,600	66,500	17/01/2022	22,687	6,482	32,590	10.1	2.0
MBB	HOSE	33,300	36,077	17/01/2022	14,301	3,797	19,740	9.5	1.8
BVH	HOSE	55,900	85,020	17/01/2022	3,268	4,403	31,843	19.3	2.7
PVI	HNX	48,700	59,600	17/01/2022	1,032	4,404	35,108	13.6	1.7
QNS	UPCOM	49,251	53,700	06/01/2022	1,143	3,202	22,609	18.1	2.6
DBC	HOSE	71,000	78,000	06/01/2022	1,743	14,506	63,834	7.7	1.5
BID	HOSE	48,400	54,400	02/12/2021	12,526	3,109	28,632	17.5	1.9
CTG	HOSE	36,350	41,928	02/12/2021	18,186	3,812	24,664	11.0	1.7
VPB	HOSE	37,100	41,525	02/12/2021	13,910	3,076	17,302	13.5	2.4
HDB	HOSE	31,600	36,430	02/12/2021	6,558	3,537	19,174	10.3	1.9
TPB	HOSE	41,500	48,300	02/12/2021	5,078	4,313	23,000	11.2	2.1
OCB	HOSE	28,500	39,500	02/12/2021	4,615	3,185	20,789	12.4	1.9
VIB	HOSE	47,900	53,900	02/12/2021	6,727	4,312	22,458	12.5	2.4
LPB	HOSE	24,600	26,200	02/12/2021	3,163	2,015	15,412	13.0	1.7
MSB	HOSE	27,750	34,300	02/12/2021	4,867	3,176	19,056	10.8	1.8
SBT	HOSE	23,000	34,400	01/12/2021	880	1,352	14,463	25.5	2.4
HII	HOSE	17,300	30,500	27/10/2021	232	6,060	17,409	6.4	2.2
LTG	UPCOM	33,942	52,800	18/10/2021	938	11,596	48,661	5.9	1.4

資料來源: PHFM 收集

*若除權交易日發生在報告日後將影響目標價

分析師認證

這份報告由 Pham Quang Chuong -富鑫基金管理股份公司的研究員製作。負責籌備本研究報告之全部或部份內容之研究分析師、策略分析師、研究人員以茲聲明，任何研究分析師、策略分析師、研究人員在於本研究報告所提出之觀點，皆精確反映出其對於該發行機構與證券之個人意見。各研究分析師、策略分析師、研究人員均保證，其報酬在過去與未來，絕對沒有任何一部分是直接或間接與研究分析師、策略分析師、研究人員在此研究報告中所呈現之特定推薦或觀點有關。

評等指標定義

加碼= 預估其未來之潛在上漲空間大於10%。

觀望= 預估其未來之潛在漲跌空間將在上下10%之間。

減碼= 預估其未來之潛在下跌空間大於10%。

未評等= 本股票並不在富鑫證券之評等涵蓋範圍，或者尚未上市。

績效表現根據12個月的總回報(包含股息)所評定。

富鑫基金管理證券股份公司

地址： 21st Floor, Phu My Hung Building, 08 Hoang Van Thai St, Tan Phu Ward. District 7, HCM.

電話號碼： (84-28) 5 413 7991