

越股行情

26/01/2022	HOSE		VN30		HNX	
收盤價	1,481.58	0.14%	1,525.31	0.60%	411.82	0.39%
成交股數 (百萬股)	813.18	8.22%	252.32	22.25%	60.53	-21.87%
撮合股數 (百萬股)	767.58	8.71%	236.86	23.66%	52.68	-24.91%
與最近 20 日之平均比較	878.72	-12.65%	208.06	13.85%	110.75	-52.43%
成交值 (十億越盾)	23,502.44	5.81%	10,974.68	17.48%	1,726.97	-20.93%
撮合成交值(十億越盾)	21,928.96	7.17%	10,128.75	20.97%	1,586.30	-16.17%
與最近 20 日之平均比較	26,099.42	-15.98%	8,914.68	13.62%	3,099.31	-48.82%
上漲家數	225	45%	19	63%	89	32%
下跌家數	239	48%	11	37%	137	50%
持平家數	37	7%	0	0%	49	18%

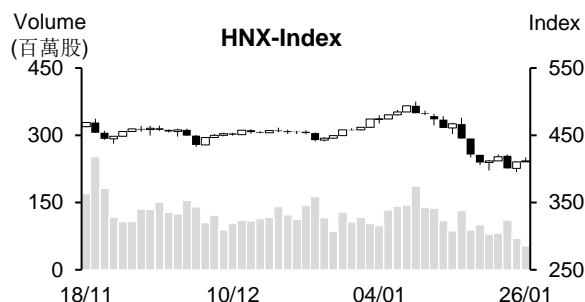
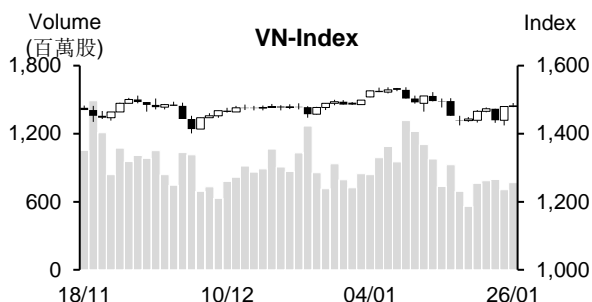

市場概況

週三 (1月26日) 越股持續反彈。然資金未同步擴散至各類股，銀行族群持續扮演推升指數上攻之角色，石油及保險類股亦同步上漲。MSN、VCB及BID則因獲利了結賣壓湧現則回落。部分房地產及營建股(投機股)也重挫。

技術分析

VN指數連續兩個交易日反彈，惟量能維持低於最近二十日平均成交量。由於今日K線收窄，加以指數仍遭到MA20的箝制，目前盤勢仍處於反彈。然指數守穩在MA5之上，配合平滑異同移動平均線(MACD)與相對強弱指標(RSI)同步提升，顯示技術指標有所改善。若指數能突破1,487-1,490點(MA20)，將有機會恢復上升走勢；河內部份，HNX指數亦以小紅作收。由於K線收窄以及指數仍收在MA20之下，顯示短線盤勢仍偏空，最近盤勢僅處於反彈，418點(MA100)為目前指數的壓力點。整體而言，目前盤勢仍處於反彈，操作上建議投資人將投資部位之持股率維持在合理比率，基本面佳、2022年前景看好與吸引資金之股票為投資標的。

建議股名單: VHC (加碼)

觀察股名單: TCI、FRT、HDB

(請參考第2頁)

當日調整股名單

次號	股票代碼	評等	評等日	現時價格	買入區間	持股表現	目標價	預期獲利	停損價	預期損失	備註
1	VHC	加碼	27/01/22	64.4	64.4	0.0%	74	14.9%	62	-3.7%	上升走勢有望延續。

次號	股票代碼	評等	評等日	現時價格	支撐/壓力	技術指標
1	TCI	觀察盤勢	27/01/22	16.3	19-20	TCI 回落至 MA200 附近時 K 線收窄，量能逐漸萎縮 + 股價與 RSI 可能出現分歧 → 預期 TCI 將出現反彈。
2	FRT	觀察盤勢	27/01/22	80.6	94-98	FRT 回落至 MA50 附近時 K 線收窄，量能逐漸萎縮 + 最近 MACD Histogram 提升 → 預期 FRT 將回升。
3	HDB	觀察盤勢	27/01/22	30.7	38	HDB 帶量上漲且重新站回各均線 MA + 量能在回落至支撐區間呈現萎縮後今日已擴增 → 預期 HDB 有機會突破 31.5 並恢復上升走勢。

投資組合部位

次號	股票代碼	評等	評等日	現時價格	買入區間	持股表現	目標價	預期獲利	停損價	預期損失	備註
1	VRE	加碼	21/01/22	33.9	33.6	0.9%	38	13.1%	31.5	-6.3%	
2	PNJ	加碼	24/01/22	101	95.5	5.8%	110	15.2%	90	-5.8%	
3	GAS	加碼	26/01/22	112.2	109.5	2.5%	125	14%	104	-5%	

越南訊息

VASEP：2021年蝦類出口金額達39億美元，預期2022年維持成長

越南水產加工及出口協會 (VASEP) 消息指出，2021年受第四波 Covid-19 疫情及全球供應鏈中斷之影響，使成本，特別是運輸費上升，類類出口因之遭到較多困難。然去年越南蝦類出口金額仍擴增 4%至 39 億美元。

越南蝦類對美國的出口維持成長，這是去年蝦類產業之亮點，其出口值大幅成長 20%至逾 10 億美元。越南蝦類對歐盟的出口金額亦同步擴增 19%至 6.13 億多美元。

2021年底出口顯著回溫，帶動第四季諸多水產企業獲利大幅擴增

據越南水產及出口協會 (VASEP) 消息指出，雖然 Covid-19 疫情對生產與出口造成打擊，特別是第三季其影響更為嚴重，但去年最後幾個月水產製品的出口顯著回溫，帶動全年水產製品出口金額較 2020 年成長 6%至 89 億美元。

水產製品出口金額在第三季連續三個月萎縮後 10 月已開始回升 23%，最後兩個月維持擴增 29%。整體來看，第四季水產出口值較 2020 年同期成長 21%至 28 億美元。

其中，12 月鱈魚 (Tra 魚) 出口值擴增 80%，推升全年年於出口值增長 10%至 16 億美元。美國為越南最大水產出口市場，佔整體水產出口值的 23%，來到 20 億多美元 (增長 26%)。

SSI Research 預期 2022 年全球經濟重啟，帶動水產需求持續提升。然水產企業可能將面臨原材料價格及運輸費上升之壓力。

第四季 Sao Ta、Vinh Hoan、Aqutex Ben Tre 公司獲利均大幅增長，但僅有 Nam Viet 與 Minh Phu 公司獲利則下降。

2022年越南國營企業訂定高增長目標

2021 年 19 家國營集團與總公司營收總額約 821.295 兆越盾，較 2020 年成長 108%；稅前盈餘約 34.179 兆越盾，較年度計劃高出 70%；付稅總額約 62.443 兆越盾。在 19 家國營集團及總公司中，13 家達成年度計畫或表現優於計畫。

國營企業資本管理委員會表示，19 家國營集團與總公司所訂定的今年計劃高出全國企業的平均成長率，也高出 2021 年。

資料來源：NDH

第四季 Sao Ta 食品公司獲利擴增 65% 至 1,050 億越盾

據 Sao Ta 食品股份公司 (Fimex, HoSE: FMC) 公佈 2021 年第四季合併財報之數據顯示，營收增長 19% 至 1.444 兆越盾；母公司稅後盈餘亦擴增 65% 至 1,050 億越盾；每股盈餘 (EPS) 增加 69% 至 1,867 越盾。

營收成長 19.4%，銷售成本僅增加 17.8%，推升毛利擴增 30% 至 2,020 億越盾。毛利率亦由 13% 提升至 14%。銷售費用較去年同期相差無幾，行政管理費用擴增 76% 至 270 億越盾。公司表示，公司自己養殖蝦，有利於成本降低並推升獲利。

2021 年 FMC 營收為 5.199 兆越盾 (增長 18%)；母公司稅後盈餘為 2,670 億越盾 (增長 18%)，創下歷史新高。每股盈餘 (EPS) 增長 20% 至 5,025 越盾。

2022 年 2 家新工廠開始投產，養殖面積將擴大 52 公頃。

第四季富美肥料公司毛利率達 53%

據富美肥料股份公司 (HoSE: DPM) 公佈 2021 年第四季合併財報之數據顯示，營收增長 2.5 倍至 4.193 兆越盾。銷售成本僅增加 49%，推升毛利擴增 7.4 倍至 2.213 兆越盾。毛利率亦由 18% 提升至 53%。

銷售與行政管理費用分別增加 30% 和 10%。母公司獲利較 2020 年成長 18 倍至 1.592 兆越盾 (相當於 2018 年及 2019 年獲利加總)，創下歷史新高。

2021 年 DPM 營收成長 63% 至 11.602 兆越盾，母公司稅後盈餘擴增 4.4 倍至 3.03 兆越盾。

第四季 Tu Liem 公司獲利下降 37%

據 Tu Liem 都市發展股份公司 (HoSE: NTL) 之公佈，2021 年第四季營收與毛利分別萎縮 23% 和 35% 至 2,600 億越盾和 1,420 億越盾。

財務營收由 12 億越盾下降至 30 億越盾，其他營業虧損 60 億越盾 (同期虧損 4.26 億越盾)。總計，第四季公司獲利僅為 1,000 億越盾 (較去年同期縮減 37%)。

2021 年營收萎縮 12% 至 5,770 億越盾，達成年度計劃的 72%；稅後盈餘也下降 19% 至 2,390 億越盾，僅達成年度計劃的 86%。

客戶提前付款為 2,250 億越盾，高出年初的 580 億越盾。另外，公司已償還短期貸款 (1,230 億越盾)，無長期貸款。

資料來源：NDH

市場統計

撮合統計

推升指數的前五名股票

HOSE				HNX			
股票代碼	收盤價 (越盾)	漲跌 %	影響指數 %	股票代碼	收盤價 (VND)	漲跌 %	影響指數 %
GAS	112,200	2.47%	0.09%	CEO	68,500	9.25%	0.33%
VPB	35,900	2.87%	0.08%	THD	172,000	1.59%	0.21%
PLX	57,000	4.78%	0.06%	KSF	103,500	1.97%	0.13%
CTG	37,650	1.76%	0.05%	SCG	97,000	6.01%	0.10%
MBB	33,300	2.15%	0.05%	BAB	23,000	2.68%	0.10%

拖累指數的前五名股票

HOSE				HNX			
股票代碼	收盤價 (越盾)	漲跌 %	影響指數 %	股票代碼	收盤價 (越盾)	漲跌 %	影響指數 %
MSN	147,000	-3.92%	-0.12%	NVB	30,000	-5.96%	-0.23%
VCB	94,500	-1.36%	-0.11%	IDJ	24,600	-7.17%	-0.06%
BID	48,100	-1.84%	-0.08%	CSC	100,500	-9.46%	-0.05%
PDR	86,800	-3.56%	-0.03%	PLC	45,300	-5.23%	-0.04%
VCG	43,100	-6.91%	-0.02%	VGS	32,000	-8.83%	-0.03%

前五名成交量

HOSE				HNX			
股票代碼	收盤價 (越盾)	漲跌 %	成交量 (股)	股票代碼	收盤價 (越盾)	漲跌 %	成交量 (千股)
STB	35,550	2.45%	48,906,400	KLF	5,500	1.85%	6,237,304
FLC	10,750	-4.02%	44,367,900	CEO	68,500	9.25%	5,969,069
ROS	7,300	-6.89%	40,488,700	PVS	28,400	-0.70%	5,899,082
LPB	24,600	6.96%	34,453,500	HUT	21,200	2.42%	2,586,052
HAG	12,650	6.75%	31,958,300	SHS	38,000	-1.04%	2,543,583

前五名成交值

HOSE				HNX			
股票代碼	收盤價 (越盾)	漲跌 %	成交值 (十億越盾)	股票代碼	收盤價 (越盾)	漲跌 %	成交值 (十億越盾)
STB	35,550	2.45%	1,750.4	CEO	68,500	9.25%	405.3
MBB	33,300	2.15%	924.8	PVS	28,400	-0.70%	169.9
LPB	24,600	6.96%	841.6	SHS	38,000	-1.04%	98.0
CTG	37,650	1.76%	829.6	IDC	61,100	-0.49%	73.8
TCB	52,400	0.96%	791.6	THD	172,000	1.59%	69.6

議價交易

前五名股

HOSE			HNX		
股票代碼	成交量 (股)	成交值 (十億越盾)	股票代碼	成交量 (股)	成交值 (十億越盾)
KHG	12,752,702	223.17	TTL	4,661,963	69.93
MSN	800,000	130.40	HUT	2,665,000	50.64
TPB	3,200,000	128.00	EVS	368,700	14.83
NVL	1,540,000	119.16	ECI	85,000	3.71
HPG	2,354,200	98.74	BNA	14,900	0.60

外資交易行情(股票)

證交所	買進成交量 (百萬股)	買進金額 (十億越盾)	賣出成交量 (百萬股)	賣出金額 (十億越盾)	淨買/賣成 交易 (百萬股)	淨買/賣超值 (十億越盾)
HOSE	59.92	2,379.06	46.83	2,060.53	13.08	318.52
HNX	0.57	15.87	0.09	2.43	0.48	13.43
總計	60.48	2,394.93	46.92	2,062.96	13.56	331.95

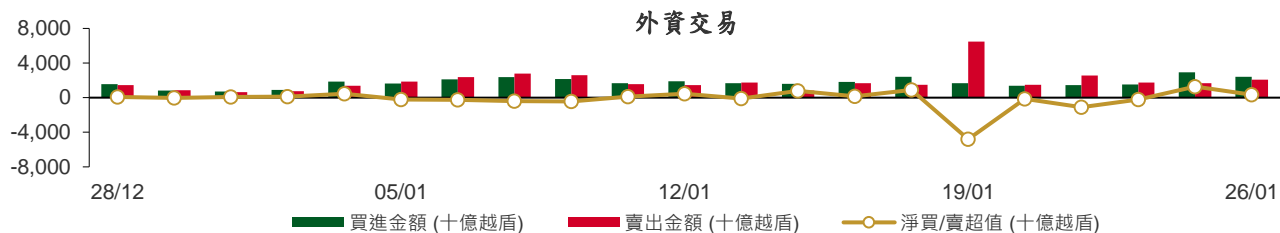

前五名買進

HOSE				HNX			
股票代碼	收盤價 (越盾)	成交量 (股)	成交值 (十億越盾)	股票代碼	收盤價 (越盾)	成交量 (股)	成交值 (十億越盾)
CTG	37,650	5,940,900	224.14	PVS	28,400	203,000	5.84
KBC	54,600	2,967,400	164.41	PVI	47,100	109,200	5.10
VHM	81,200	1,854,400	149.47	APS	26,400	35,600	0.98
LPB	24,600	5,519,600	134.95	LAS	14,200	56,500	0.83
VCB	94,500	1,292,100	122.44	PPS	12,500	50,600	0.64

前五名賣出

HOSE				HNX			
股票代碼	收盤價 (越盾)	成交量 (股)	成交值 (十億越盾)	股票代碼	收盤價 (越盾)	成交量 (股)	成交值 (十億越盾)
MSN	147,000	1,409,100	221.76	CEO	68,500	10,500	0.72
VCB	94,500	1,689,600	159.89	PVS	28,400	12,800	0.37
HPG	43,450	2,566,700	112.44	INN	42,700	6,000	0.26
PNJ	101,000	1,121,600	109.60	SHS	38,000	5,600	0.22
PLX	57,000	1,556,300	86.16	CDN	26,000	7,500	0.20

前五名淨買超

HOSE				HNX			
股票代碼	收盤價 (越盾)	淨買成交量 (股)	淨買超值 (十億越盾)	股票代碼	收盤價 (越盾)	淨買成交量 (股)	淨買超值 (十億越盾)
CTG	37,650	5,599,000	211.27	PVS	28,400	190,200	5.47
KBC	54,600	2,440,700	135.36	PVI	47,100	109,200	5.10
LPB	24,600	4,853,600	118.87	APS	26,400	34,900	0.96
VHM	81,200	1,184,600	95.40	LAS	14,200	55,700	0.81
DXG	34,150	2,030,900	67.36	PPS	12,500	50,600	0.64

前五名淨賣超

HOSE				HNX			
股票代碼	收盤價 (越盾)	淨賣成交量 (股)	淨賣超值 (十億越盾)	股票代碼	收盤價 (越盾)	淨賣成交量 (股)	淨賣超值 (十億越盾)
MSN	147,000	(814,400)	(132.47)	CEO	68,500	(4,200)	(0.30)
PLX	57,000	(1,189,700)	(65.70)	INN	42,700	(6,000)	(0.26)
NVL	79,400	(774,100)	(58.63)	CDN	26,000	(7,500)	(0.20)
PNJ	101,000	(435,700)	(42.18)	SHS	38,000	(4,100)	(0.16)
E1VFN30	25,500	(1,640,200)	(41.88)	KLF	5,500	(20,700)	(0.12)

ETF 交易

價格統計					外資交易			
ETF 代碼	收盤價 (越盾)	漲跌 (%)	成交量 (股)	成交值 (十億越盾)	ETF 代碼	買進金額 (十億越盾)	賣出金額 (十億越盾)	淨超值 (十億越盾)
E1VFN30	25,500	1.3%	2,804,600	71.67	E1VFN30	26.94	68.82	(41.88)
FUEMAV30	17,950	1.0%	112,900	2.01	FUEMAV30	1.92	1.85	0.07
FUESSV30	18,950	0.0%	7,500	0.14	FUESSV30	0.02	0.06	(0.05)
FUESSV50	22,200	0.9%	4,700	0.10	FUESSV50	0.00	0.00	0.00
FUESSVFL	23,200	5.0%	1,019,700	23.43	FUESSVFL	23.29	21.28	2.01
FUEVFN30	27,900	1.8%	1,226,900	33.99	FUEVFN30	16.53	21.88	(5.35)
FUEVN100	19,780	1.3%	45,600	0.90	FUEVN100	0.63	0.82	(0.19)
FUEIP100	11,000	1.7%	30,900	0.34	FUEIP100	0.00	0.00	0.00
FUEKIV30	9,930	1.3%	82,400	0.82	FUEKIV30	0.44	0.31	0.13
總計			5,335,200	133.39	總計	69.77	115.02	(45.25)

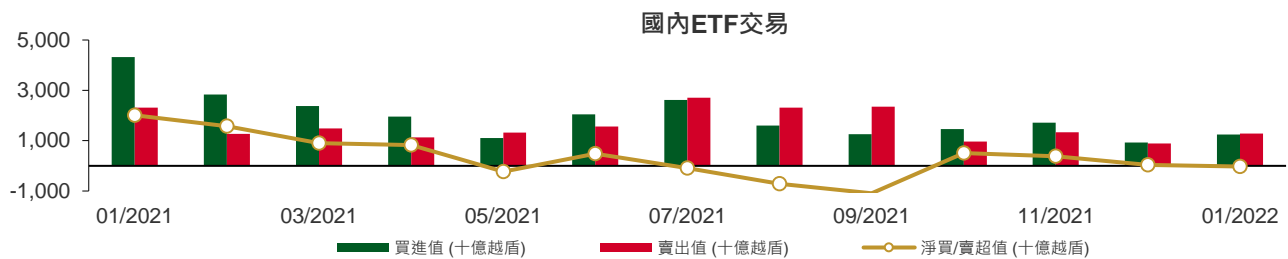

權證資訊

權證代碼(*)	收盤價 (越盾)	漲跌 (%)	成交量	到期的 天數	標的股 票之價 格 (越盾)	權證理論 價格 (越盾) (**)	與收盤價 的差異 (越盾)	履約價 格(越盾)	行使比 例 n:1	到期日
CACB2102	2,740	10.0%	30,190	156	35,450	1,197	(1,543)	35,000	2.0	01/07/2022
CACB2103	3,300	14.6%	2,400	118	35,450	982	(2,318)	37,000	1.0	24/05/2022
CACB2201	1,690	5.0%	32,240	237	35,450	816	(874)	35,500	4.0	20/09/2022
CFPT2108	1,810	1.1%	1,080	161	86,000	46	(1,764)	106,830	6.0	06/07/2022
CFPT2109	1,150	-16.1%	11,790	72	86,000	8	(1,142)	96,000	8.0	08/04/2022
CFPT2110	160	0.0%	58,000	34	86,000	0	(160)	105,000	5.0	01/03/2022
CFPT2111	880	-4.4%	1,160	118	86,000	10	(870)	106,000	5.0	24/05/2022
CFPT2201	1,200	3.5%	9,570	237	86,000	176	(1,024)	106,000	8.0	20/09/2022
CHDB2103	800	1.3%	21,970	91	30,700	297	(503)	28,890	8.0	27/04/2022
CHDB2201	1,510	6.3%	10,100	238	30,700	629	(881)	31,000	5.0	21/09/2022
CHPG2113	480	-11.1%	52,090	40	43,450	0	(480)	51,500	4.0	07/03/2022
CHPG2114	340	0.0%	16,910	91	43,450	0	(340)	56,790	10.0	27/04/2022
CHPG2116	1,000	7.5%	6,200	161	43,450	11	(989)	61,410	4.0	06/07/2022
CHPG2117	590	3.5%	33,630	156	43,450	10	(580)	60,000	5.0	01/07/2022
CHPG2118	400	-2.4%	17,580	98	43,450	0	(400)	62,000	5.0	04/05/2022
CHPG2119	1,430	0.7%	4,600	118	43,450	52	(1,378)	53,000	2.0	24/05/2022
CHPG2201	880	2.3%	54,650	268	43,450	254	(626)	49,670	10.0	21/10/2022
CHPG2202	690	4.6%	59,160	238	43,450	117	(573)	53,890	10.0	21/09/2022
CHPG2203	1,540	3.4%	25,420	237	43,450	399	(1,141)	51,500	4.0	20/09/2022
CKDH2106	1,820	-15.4%	3,460	15	50,400	1,451	(369)	49,000	1.0	10/02/2022
CKDH2107	1,400	10.2%	19,360	91	50,400	856	(544)	43,890	8.0	27/04/2022
CKDH2201	980	0.0%	340	252	50,400	227	(753)	61,620	8.0	05/10/2022
CMBB2105	210	5.0%	14,600	15	33,300	0	(210)	36,000	1.0	10/02/2022
CMBB2107	2,690	9.8%	81,080	72	33,300	1,743	(947)	30,000	2.0	08/04/2022
CMBB2108	1,880	17.5%	170,830	34	33,300	1,681	(199)	30,000	2.0	01/03/2022
CMBB2109	990	5.3%	29,720	98	33,300	327	(663)	32,790	5.0	04/05/2022
CMBB2201	4,110	6.2%	20,630	237	33,300	2,730	(1,380)	29,500	2.0	20/09/2022
CMSN2104	4,000	1.3%	14,370	98	147,000	2,990	(1,010)	117,850	10.0	04/05/2022
CMSN2107	2,020	-1.5%	320	47	147,000	363	(1,657)	149,810	5.0	14/03/2022
CMSN2108	750	-1.3%	6,300	91	147,000	81	(669)	159,790	20.0	27/04/2022
CMSN2109	390	-7.1%	15,970	15	147,000	11	(379)	149,810	12.0	10/02/2022
CMSN2110	1,550	-16.7%	85,140	72	147,000	777	(773)	141,820	10.0	08/04/2022
CMSN2111	1,610	-23.3%	40	118	147,000	427	(1,183)	159,800	7.0	24/05/2022
CMSN2201	1,270	-1.6%	11,350	238	147,000	364	(906)	170,000	20.0	21/09/2022
CMWG2104	6,350	-1.6%	5,750	55	131,900	6,439	89	89,700	6.6	22/03/2022
CMWG2108	2,690	-0.4%	110	47	131,900	1,317	(1,373)	126,000	5.0	14/03/2022
CMWG2109	5,500	3.2%	820	15	131,900	5,773	273	112,950	3.3	10/02/2022
CMWG2111	1,150	27.8%	33,020	72	131,900	473	(677)	130,000	10.0	08/04/2022
CMWG2112	870	-3.3%	14,810	34	131,900	9	(861)	140,000	5.0	01/03/2022
CMWG2113	860	-18.1%	140	118	131,900	91	(769)	154,000	6.0	24/05/2022
CMWG2114	1,480	3.5%	650	84	131,900	443	(1,037)	130,000	12.0	20/04/2022
CMWG2201	2,190	3.8%	6,330	237	131,900	1,088	(1,102)	134,500	10.0	20/09/2022
CNVL2104	530	-5.4%	28,140	91	79,400	81	(449)	83,160	15.3	27/04/2022
CNVL2201	730	-4.0%	1,410	252	79,400	135	(595)	93,980	20.0	05/10/2022
CPDR2103	1,090	-4.4%	15,760	91	86,800	137	(953)	88,890	16.0	27/04/2022
CPDR2201	2,510	-6.3%	39,920	252	86,800	330	(2,180)	113,330	5.0	05/10/2022
CPNJ2106	1,290	13.2%	5,940	47	101,000	848	(442)	97,390	5.0	14/03/2022
CPNJ2107	60	-50.0%	6,730	15	101,000	0	(60)	109,320	5.0	10/02/2022
CPNJ2108	360	2.9%	11,290	15	101,000	337	(23)	96,400	13.9	10/02/2022
CPNJ2109	490	6.5%	28,420	98	101,000	47	(443)	108,210	24.8	04/05/2022
CPNJ2110	980	4.3%	1,000	118	101,000	190	(790)	112,300	5.0	24/05/2022
CPNJ2201	2,510	12.6%	1,160	237	101,000	1,484	(1,026)	95,500	8.0	20/09/2022
CSTB2109	3,600	13.2%	140,890	40	35,550	3,310	(290)	29,000	2.0	07/03/2022

權證代碼(*)	收盤價 (越盾)	漲跌 (%)	成交量	到期的 天數	標的股 票之價 格 (越盾)	權證理論 價格 (越盾) (**)	與收盤價 的差異 (越盾)	履約價 格(越盾)	行使比 例 n:1	到期日
CSTB2110	1,000	9.9%	257,910	91	35,550	724	(276)	30,000	8.0	27/04/2022
CSTB2111	1,660	19.4%	72,160	15	35,550	1,859	199	30,000	3.0	10/02/2022
CSTB2112	6,800	6.6%	2,870	118	35,550	5,138	(1,662)	31,000	1.0	24/05/2022
CSTB2201	2,190	6.8%	63,350	238	35,550	1,499	(691)	29,890	5.0	21/09/2022
CSTB2202	4,960	7.8%	68,490	237	35,550	3,876	(1,084)	29,500	2.0	20/09/2022
CTCB2105	2,550	3.2%	31,370	98	52,400	1,552	(998)	45,000	5.0	04/05/2022
CTCB2108	1,420	5.2%	1,000	47	52,400	13	(1,407)	58,000	1.0	14/03/2022
CTCB2109	1,370	4.6%	46,870	40	52,400	654	(716)	50,000	4.0	07/03/2022
CTCB2110	100	-16.7%	42,960	15	52,400	1	(99)	54,000	7.0	10/02/2022
CTCB2111	1,420	11.8%	9,020	70	52,400	76	(1,344)	56,350	4.0	06/04/2022
CTCB2112	1,300	7.4%	112,290	156	52,400	462	(838)	55,000	5.0	01/07/2022
CTCB2201	2,280	5.6%	34,510	237	52,400	1,018	(1,262)	55,000	4.0	20/09/2022
CTPB2101	3,000	-3.2%	1,570	70	39,200	1,628	(1,372)	33,330	3.7	06/04/2022
CTPB2201	1,600	-5.9%	8,670	237	39,200	799	(801)	42,000	4.0	20/09/2022
CVHM2109	50	-16.7%	14,120	15	81,200	(0)	(50)	98,650	3.8	10/02/2022
CVHM2110	760	1.3%	31,520	40	81,200	19	(741)	84,990	7.6	07/03/2022
CVHM2111	470	-2.1%	22,590	91	81,200	24	(446)	88,890	20.0	27/04/2022
CVHM2112	80	-11.1%	21,250	15	81,200	0	(80)	84,000	10.0	10/02/2022
CVHM2113	1,620	5.9%	14,180	156	81,200	337	(1,283)	90,000	5.0	01/07/2022
CVHM2114	660	1.5%	20,550	98	81,200	29	(631)	90,000	16.0	04/05/2022
CVHM2115	900	3.5%	57,880	203	81,200	199	(701)	94,000	10.0	17/08/2022
CVHM2201	1,020	2.0%	7,410	238	81,200	290	(730)	87,680	16.0	21/09/2022
CVHM2202	1,220	0.8%	12,480	237	81,200	384	(836)	93,000	8.0	20/09/2022
CVIC2106	700	-5.4%	1,700	91	96,400	114	(586)	98,890	20.0	27/04/2022
CVIC2107	1,800	0.0%	5,900	72	96,400	478	(1,322)	93,000	10.0	08/04/2022
CVIC2108	870	0.0%	28,070	98	96,400	133	(737)	100,000	16.0	04/05/2022
CVIC2109	2,210	-17.2%	320	118	96,400	433	(1,777)	102,000	5.0	24/05/2022
CVIC2110	1,230	1.7%	12,370	70	96,400	69	(1,161)	102,000	10.0	06/04/2022
CVIC2201	1,150	0.0%	15,510	238	96,400	360	(790)	103,980	16.0	21/09/2022
CVJC2103	590	-4.8%	890	91	121,100	24	(566)	130,000	20.0	27/04/2022
CVNM2111	320	3.2%	14,040	91	79,700	0	(320)	97,260	19.7	27/04/2022
CVNM2112	770	11.6%	17,160	72	79,700	0	(770)	91,470	7.9	08/04/2022
CVNM2113	530	8.2%	5,250	98	79,700	0	(530)	95,200	15.7	04/05/2022
CVNM2114	850	70.0%	3,250	118	79,700	7	(843)	94,420	4.9	24/05/2022
CVNM2201	910	13.8%	3,330	238	79,700	137	(773)	88,510	15.7	21/09/2022
CVPB2107	1,260	26.0%	11,190	47	35,900	2	(1,258)	41,080	0.6	14/03/2022
CVPB2108	1,090	22.5%	61,620	40	35,900	233	(857)	35,810	2.8	07/03/2022
CVPB2110	1,330	27.9%	8,330	70	35,900	17	(1,313)	40,830	2.2	06/04/2022
CVPB2111	2,010	16.2%	18,290	84	35,900	618	(1,392)	34,000	4.0	20/04/2022
CVPB2201	1,400	18.6%	54,400	237	35,900	622	(778)	37,000	5.0	20/09/2022
CVRE2105	1,390	6.1%	48,210	98	33,900	845	(545)	30,000	5.0	04/05/2022
CVRE2109	1,450	9.8%	135,490	40	33,900	1,242	(208)	29,000	4.0	07/03/2022
CVRE2110	890	18.7%	154,200	91	33,900	522	(368)	30,000	8.0	27/04/2022
CVRE2112	1,690	37.4%	93,720	34	33,900	992	(698)	32,000	2.0	01/03/2022
CVRE2113	1,120	17.9%	99,650	98	33,900	242	(878)	35,000	4.0	04/05/2022
CVRE2114	4,000	6.1%	530	118	33,900	1,695	(2,305)	34,000	1.0	24/05/2022
CVRE2201	1,500	8.7%	23,010	237	33,900	864	(636)	34,000	4.0	20/09/2022

(*) 歐式交易方式，以現金交易

(**) PHS 採用 Black-Scholes 估價方式

長期投資股

股票代碼	證券所	現時價格	目標價*	報告日	預期 2022 年盈利 (十億越盾)	EPS 2022F	BV 2022F	PE Forward	PB Forward	
PLX	(New)	HOSE	57,000	62,800	19/01/2022	4,177	3,287	21,137	13.1	3.0
DGW	(New)	HOSE	101,600	140,600	17/01/2022	705	7,979	25,228	17.6	5.6
PET	(New)	HOSE	35,550	45,400	17/01/2022	303	3,253	19,339	14.0	2.3
FRT	(New)	HOSE	80,600	105,700	17/01/2022	526	6,656	21,743	15.8	4.8
PNJ	(New)	HOSE	101,000	128,600	17/01/2022	1,663	7,312	30,005	18.3	4.5
MWG		HOSE	131,900	165,800	17/01/2022	7,475	10,483	38,936	16.6	4.5
VNM		HOSE	79,700	110,000	17/01/2022	11,426	5,419	18,148	21.0	6.3
MSN		HOSE	147,000	193,300	17/01/2022	7,375	6,164	21,936	31.4	8.8
KDC		HOSE	53,800	74,000	17/01/2022	848	3,295	33,460	27.9	2.8
TCM		HOSE	63,000	80,800	17/01/2022	284	4,581	30,580	17.6	2.6
STK		HOSE	51,000	61,500	17/01/2022	302	3,581	17,988	17.2	3.4
TNG		HNX	28,000	37,700	17/01/2022	276	3,728	20,697	10.1	1.8
MSH		HOSE	74,900	94,100	17/01/2022	469	9,387	37,200	10.0	2.5
MPC		UPCOM	38,757	54,300	17/01/2022	997	4,983	30,783	10.9	1.8
FMC		HOSE	50,500	71,900	17/01/2022	319	5,427	25,723	13.3	2.8
VHC		HOSE	64,400	68,200	17/01/2022	1,195	6,518	35,121	10.5	1.9
ANV		HOSE	27,500	40,400	17/01/2022	308	2,411	19,703	16.8	2.1
DHG		HOSE	98,500	135,500	17/01/2022	912	6,973	31,748	19.4	4.3
IMP		HOSE	76,700	86,600	17/01/2022	280	4,196	29,614	20.6	2.9
FPT		HOSE	86,000	166,900	17/01/2022	6,053	4,060	23,049	35.8	7.2
CTR		HOSE	83,362	115,600	17/01/2022	394	4,233	16,851	27.2	6.9
POW		HOSE	16,300	15,400	17/01/2022	2,913	1,100	14,690	14.0	1.0
NT2		HOSE	22,400	27,500	17/01/2022	692	2,404	15,510	11.4	1.8
GEG		HOSE	23,000	23,800	17/01/2022	528	1,465	14,386	16.2	1.7
REE		HOSE	64,900	86,000	17/01/2022	2,345	6,515	49,673	13.2	1.7
GAS		HOSE	112,200	123,500	17/01/2022	13,797	7,209	31,572	17.1	3.8
CTD		HOSE	108,700	108,300	17/01/2022	673	9,000	115,725	12.0	0.9
HPG		HOSE	43,450	59,100	17/01/2022	25,082	5,593	24,422	10.6	2.4
GMD		HOSE	42,000	54,800	17/01/2022	819	2,718	23,353	20.2	2.4
LHG		HOSE	49,500	90,000	17/01/2022	599	11,967	37,191	7.5	2.4
KBC		HOSE	54,600	60,400	17/01/2022	2,456	3,966	31,212	15.2	1.9
SZC		HOSE	78,000	59,500	17/01/2022	300	3,000	15,961	19.8	3.7
VHM		HOSE	81,200	116,600	17/01/2022	38,252	11,463	28,646	10.2	4.1
NLG		HOSE	51,000	64,800	17/01/2022	1,550	4,493	29,015	14.4	2.2
KDH		HOSE	50,400	55,700	17/01/2022	1,368	2,127	15,435	26.2	3.6
VRE		HOSE	33,900	39,900	17/01/2022	3,120	1,606	14,215	24.9	2.8
VCB		HOSE	94,500	116,700	17/01/2022	23,752	6,404	38,877	18.2	3.0
ACB		HOSE	35,450	42,280	17/01/2022	11,201	4,145	23,323	10.2	1.8
TCB		HOSE	52,400	66,500	17/01/2022	22,687	6,482	32,590	10.1	2.0
MBB		HOSE	33,300	36,077	17/01/2022	14,301	3,797	19,740	9.5	1.8
BVH		HOSE	53,000	85,020	17/01/2022	3,268	4,403	31,843	19.3	2.7
PVI		HNX	47,100	59,600	17/01/2022	1,032	4,404	35,108	13.6	1.7
QNS		UPCOM	47,387	53,700	06/01/2022	1,143	3,202	22,609	18.1	2.6
DBC		HOSE	73,300	78,000	06/01/2022	1,743	14,506	63,834	7.7	1.5
BID		HOSE	48,100	54,400	02/12/2021	12,526	3,109	28,632	17.5	1.9
CTG		HOSE	37,650	41,928	02/12/2021	18,186	3,812	24,664	11.0	1.7
VPB		HOSE	35,900	41,525	02/12/2021	13,910	3,076	17,302	13.5	2.4
HDB		HOSE	30,700	36,430	02/12/2021	6,558	3,537	19,174	10.3	1.9
TPB		HOSE	39,200	48,300	02/12/2021	5,078	4,313	23,000	11.2	2.1
OCB		HOSE	28,000	39,500	02/12/2021	4,615	3,185	20,789	12.4	1.9
VIB		HOSE	47,100	53,900	02/12/2021	6,727	4,312	22,458	12.5	2.4

2022年1月27日

LPB	HOSE	24,600	26,200	02/12/2021	3,163	2,015	15,412	13.0	1.7
MSB	HOSE	27,500	34,300	02/12/2021	4,867	3,176	19,056	10.8	1.8
SBT	HOSE	22,000	34,400	01/12/2021	880	1,352	14,463	25.5	2.4
HII	HOSE	16,100	30,500	27/10/2021	232	6,060	17,409	6.4	2.2
LTG	UPCOM	31,318	52,800	18/10/2021	938	11,596	48,661	5.9	1.4

資料來源: PHFM 收集

*若除權交易日發生在報告日後將影響目標價

分析師認證

這份報告由 Pham Quang Chuong -富鑫基金管理股份公司的研究員製作。負責籌備本研究報告之全部或部份內容之研究分析師、策略分析師、研究人員以茲聲明，任何研究分析師、策略分析師、研究人員在於本研究報告所提出之觀點，皆精確反映出其對於該發行機構與證券之個人意見。各研究分析師、策略分析師、研究人員均保證，其報酬在過去與未來，絕對沒有任何一部分是直接或間接與研究分析師、策略分析師、研究人員在此研究報告中所呈現之特定推薦或觀點有關。

評等指標定義

加碼= 預估其未來之潛在上漲空間大於10%。

觀望= 預估其未來之潛在漲跌空間將在上下10%之間。

減碼= 預估其未來之潛在下跌空間大於10%。

未評等= 本股票並不在富鑫證券之評等涵蓋範圍，或者尚未上市。

績效表現根據12個月的總回報(包含股息)所評定。

富鑫基金管理股份公司

地址： 21st Floor, Phu My Hung Building, 08 Hoang Van Thai St, Tan Phu Ward. District 7, HCM.

電話號碼： (84-28) 5 413 7991