

越股行情

18/01/2022	HOSE		VN30		HNX	
收盤價	1,438.94	-0.96%	1,477.06	-0.10%	421.21	-5.42%
成交股數 (百萬股)	<b>739.29</b>	<b>-25.10%</b>	<b>222.84</b>	<b>-28.10%</b>	<b>94.55</b>	<b>-31.54%</b>
撮合股數 (百萬股)	<b>691.09</b>	<b>-25.41%</b>	<b>214.02</b>	<b>-26.24%</b>	<b>88.67</b>	<b>-32.56%</b>
與最近 20 日之平均比較	943.37	-26.74%	206.18	3.80%	123.41	-28.15%
成交值 (十億越盾)	<b>22,963.25</b>	<b>-26.50%</b>	<b>9,467.64</b>	<b>-26.59%</b>	<b>2,411.81</b>	<b>-40.37%</b>
撮合成交值(十億越盾)	<b>21,055.66</b>	<b>-27.89%</b>	<b>8,777.63</b>	<b>-26.16%</b>	<b>2,271.34</b>	<b>-41.23%</b>
與最近 20 日之平均比較	28,221.94	-25.39%	9,080.47	-3.34%	3,523.43	-35.54%
上漲家數	135	27%	19	63%	49	17%
下跌家數	339	67%	11	37%	197	70%
持平家數	35	7%	0	0%	35	12%

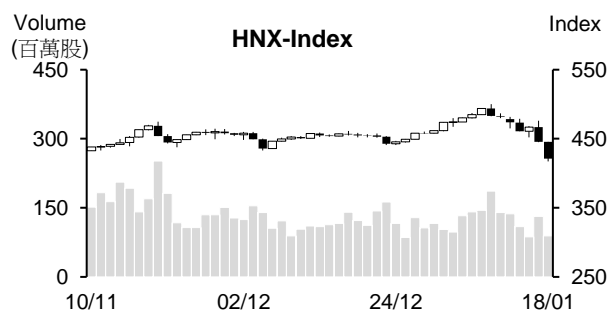
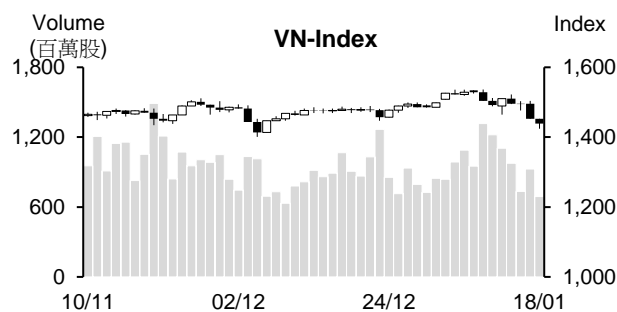

市場概況

週二(1月18日)VN 指數維持走低。大部分銀行及石油族群回升，可惜受中小型股，尤其是投機股重挫之拖累，VN 指數一路走低，量能呈現萎縮，主因於多數投機股跌停板鎖死所致。外資交易部分，相較於越南國內投資人之減碼，最近幾個交易日外資呈現加碼且今日淨買超值為最近兩個月以來之最高。

技術分析

VN 指數連續四個交易日下跌，值得注意的是較多股票呈現跌停板所死，這意味著市場投資態度偏向謹慎。由於指數跌破 MA20 及 50，加以 MA5 與 MA20 出現死亡交叉，短線盤勢走勢已偏空。另外，平滑異同移動平均線(MACD)在 Signal-信號線之下(賣出信號)，以及相對強弱指標(RSI)下降至 36，預期指數面臨修正壓力仍未排除，指數可能將回測 1,400 - 1,420 點(原高點及 MA100 所處區間)。若指數無法守住此價位恐將進一步回測 1,368 點(MA200)；河內部份，HNX 指數也走低。由於指數已回落至 MA50，以及 MA5 與 MA20 出現死亡交叉，預期指數可能將回測 414 點 (MA100)或 362 點(MA200)。整體而言，短線盤勢已偏空，操作上建議投資人應將投資部位的持股率維持在合理比率以避免面臨盤勢動盪之風險。

建議股名單: HPG(減碼)

觀察股名單: TCI、BCC、CKG

(請參考第 2 頁)

## 當日調整股名單

次號	股票代碼	評等	評等日	現時價格	買入區間	持股表現	目標價	預期獲利	停損價	預期損失	備註
1	HPG	減碼	19/01/22	44.0	46.7	-5.8%	51	9.2%	45.1	-3.4%	趨勢轉弱

次號	股票代碼	評等	評等日	現時價格	支撐/壓力	技術指標
1	TCI	觀察買進	19/01/22	16.8	19-20	短線 TCI 處於超賣 + 下一個支撐區間為 14-16 → 預期該股可能將出現 T+日反彈 → 若 TCI 持續跌深，投資人可考慮買進。
2	BCC	觀察買進	19/01/22	17.9	21-22	短線 BCC 處於超賣 + 下一個支撐區間為 17-18 → 預期該股可能將出現 T+日反彈 → 若 BCC 持續跌深，投資人可考慮買進。
3	CKG	觀察買進	19/01/22	25.3	30-31	短線 CKG 處於超賣 + 下一個支撐區間為 23-25 → 預期該股可能將出現 T+日反彈 → 若 CKG 持續跌深，投資人可考慮買進。

## 投資組合部位

次號	股票代碼	評等	評等日	現時價格	買入區間	持股表現	目標價	預期獲利	停損價	預期損失	備註
1	VCB	加碼	07/01/22	87.6	79.1	10.7%	90	13.8%	74.5	-5.8%	
2	PHR	加碼	17/01/22	74.0	79.4	-6.8%	91	14.6%	74.5	-6.2%	

## 越南訊息

**市場即將迎接規模為 5 兆越盾的台灣基金**

越南證券市場即將迎接來自台灣的 Jih Sun Vietnam Opportunity Fund 基金 -JSV Fund (VinaCapital 為其基金的諮詢公司)。2022 年 1 月 10 日 JSV Fund 開始募集資金，其基金的規模約 60 億新臺幣，約當 5 兆越盾。

Bloomberg 消息指出，其基金的 50%將投資國外股票及存託憑證。其中，投資越南股票市場的權重將不低於 70%。

其基金的投資組合將包括建築材料、不動產、銀行及證券等產業。其中前幾大投資股票依序為 HPG (9%)、VHM (6%)、MBB (5%)、VCB (5%)、KBC (4%) 等。

預期未來十年越南經濟將維持大幅成長之勢，特別是股市發展潛力很大。最近三年越南 GDP 的年均成長率達 5.7%，為亞洲國家地區之最高，且至 2050 年越南將躍升為全球前 20 大經濟體，GDP 年均成長率有望達 5.0%，遠高於中國的 3.0%及美國的 1.8%。

越南為亞洲唯一 Moody's、S&P 及 Fitch 等三大信評機構將越南信評展望都調升至正向的國家，顯示這些機構對於越南防疫與經濟復甦給予高度評價。

預期 2022 年越南 EPS 將成長 23.4%，預估本益比為 16.8 倍，相較於亞洲股市最具投資吸引力。

**VND 獲加入 1 月份的 VNFIN Lead 成分股，生效日為 2022 年 2 月 7 日**

據胡志明市證交所 (HoSE) 剛公布有關 1 月份 VNFIN Lead 及 VN30 成分股、流通股數、free float 比率及流動性權重的評估結果顯示，VNFIN Lead 指數的原成分股將維持不變，另外 VND (證券股) 將獲加入其指數的成分股；VN30 指數的原成分股則維持不變，另外 HPG 市值權重將由 98.98%調升至 100%，VHM、VIC 及 VRE 的市值權重則由 81.69%調降至 78.09%。

迄今，3 檔國內 ETF 追蹤 VN30 指數，包括 VFMVN30 ETF (規模為 10.674 兆越盾)、SSIAM VN30 ETF (規模為 1,090 億越盾) 及 ETF MAFM VN30 (規模為 9,080 億越盾)。此外，KIM (韓國) 及 Bualuang (泰國) 亦推出有關追蹤其指數的產品。

資料來源：NDH

**Gelex 剛籌集 1 兆越盾債券**

2021 年 12 月 23 日 Gelex 集團股份公司 (HoSE : GEX) 已發行 1 兆越盾的三年期限債券。發行日為 7 月 1 日。公司未公布債券類型、利率等資訊。

**Kinh Bac 都市區發展總公司計劃賣出近 600 萬庫藏股，每股賣出價格下限為 50,000 越盾**

Kinh Bac 都市區發展總公司 (HoSE: KBC) 剛公佈有關董事會已通過透過撮合及議價方式賣出 595 萬庫藏存股以補充資本之計劃。在庫藏股賣出方案獲證管會核准後，預期公司將於 2022 年第一季度完成賣出。賣出價格將符合胡志明市證交所的交易規定，且每股賣出價格將不低於 50,000 越盾。

2009 年前 KBC 已買進上述庫藏股。據 2021 年第三季的合併財報顯示，這批庫藏股的成本為 3,640 億越盾，相當於每股 61,243 越盾。

**TNG 紡織公司獲利達 2,330 億越 (創下歷史新高)，較 2020 年成長 52%**

據 TNG 投資與貿易股份公司 (HNX: TNG) 2021 年第四季財報之數據顯示，稅後盈餘為 635 億越盾，較 2020 年同期增長 2.7 倍。

2021 年第四季 KBC 營收增長 43% 至 1.363 兆越盾。銷售成本僅略微增加，帶動毛利擴增 53% 至逾 2,130 億越盾。財務營收亦逾 190 億越盾，較 2020 年同期增長 2 倍。

2021 年 TNG 營收與稅後盈餘分別成長 22% 和 52% 至近 5.444 兆越盾和 2,330 億越盾，兩者均分別達成年度計劃的 113% 和 133%，為公司成立以來之最高經營結果。

資料來源：NDN。

## 市場統計

## 撮合統計

## 推升指數的前五名股票

HOSE				HNX			
股票代碼	收盤價 (越盾)	漲跌 %	影響指數 %	股票代碼	收盤價 (VND)	漲跌 %	影響指數 %
VCB	87,600	1.62%	0.12%	PVS	28,900	3.21%	0.09%
BID	44,900	2.86%	0.11%	PTI	59,000	3.51%	0.03%
GAS	107,000	2.29%	0.08%	SCG	79,000	2.33%	0.03%
STB	33,900	3.99%	0.04%	PLC	46,500	3.33%	0.03%
VJC	124,500	3.32%	0.04%	HUT	19,200	1.59%	0.02%

## 拖累指數的前五名股票

HOSE				HNX			
股票代碼	收盤價 (越盾)	漲跌 %	影響指數 %	股票代碼	收盤價 (越盾)	漲跌 %	影響指數 %
VHM	77,000	-2.65%	-0.16%	THD	208,800	-9.96%	-1.70%
GVR	31,100	-6.47%	-0.15%	CEO	57,600	-10.00%	-0.35%
VIC	95,900	-1.13%	-0.07%	NVB	31,000	-8.55%	-0.25%
SHB	20,600	-6.36%	-0.07%	SHS	39,400	-7.94%	-0.23%
HPG	44,000	-1.57%	-0.06%	L14	353,100	-9.99%	-0.22%

## 前五名成交量

HOSE				HNX			
股票代碼	收盤價 (越盾)	漲跌 %	成交量 (股)	股票代碼	收盤價 (越盾)	漲跌 %	成交量 (千股)
STB	33,900	3.99%	39,676,700	PVS	28,900	3.21%	11,883,049
POW	15,400	-6.67%	27,316,100	SHS	39,400	-7.94%	7,249,106
GEX	38,200	-6.94%	22,936,100	ART	9,100	-9.90%	7,184,930
HAG	14,900	-4.79%	21,903,300	CEO	57,600	-10.00%	3,375,090
HPG	44,000	-1.57%	21,441,900	IDC	62,900	-3.23%	3,308,427

## 前五名成交值

HOSE				HNX			
股票代碼	收盤價 (越盾)	漲跌 %	成交值 (十億越盾)	股票代碼	收盤價 (越盾)	漲跌 %	成交值 (十億越盾)
STB	33,900	3.99%	1,327.5	PVS	28,900	3.21%	342.6
HPG	44,000	-1.57%	947.5	SHS	39,400	-7.94%	291.8
GEX	38,200	-6.94%	878.5	IDC	62,900	-3.23%	205.0
SSI	42,300	-6.62%	699.2	CEO	57,600	-10.00%	194.6
VND	62,400	-6.87%	648.8	ART	9,100	-9.90%	66.5

## 議價交易

## 前五名股

HOSE			HNX		
股票代碼	成交量 (股)	成交值 (十億越盾)	股票代碼	成交量 (股)	成交值 (十億越盾)
MWG	1,747,800	243.12	SHS	850,015	36.54
GAB	1,237,000	239.98	HUT	2,000,035	34.20
VIX	6,200,000	170.90	VHL	880,000	27.72
HTN	2,500,000	113.63	TAR	650,000	21.54
MSB	4,090,000	105.93	EVS	498,500	19.96

## 外資交易行情(股票)

證交所	買進成交量 (百萬股)	買進金額 (十億越盾)	賣出成交量 (百萬股)	賣出金額 (十億越盾)	淨買/賣成 交易 (百萬股)	淨買/賣超值 (十億越盾)
HOSE	58.61	2,372.81	31.03	1,476.27	27.58	896.54
HNX	1.00	23.84	0.66	19.69	0.34	4.15
<b>總計</b>	<b>59.61</b>	<b>2,396.65</b>	<b>31.69</b>	<b>1,495.96</b>	<b>27.92</b>	<b>900.69</b>

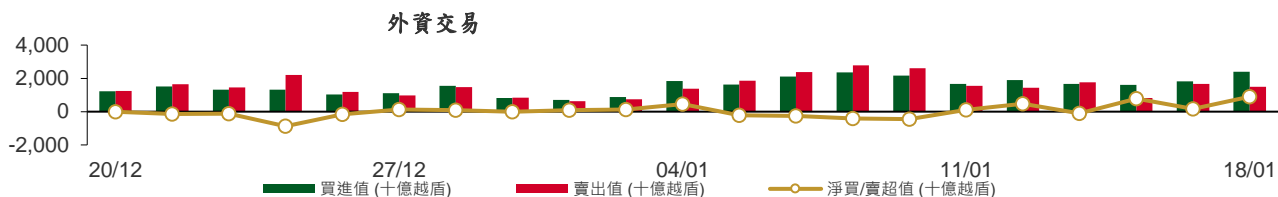

## 前五名買進

HOSE				HNX			
股票代碼	收盤價 (越盾)	成交量 (股)	成交值 (十億越盾)	股票代碼	收盤價 (越盾)	成交量 (股)	成交值 (十億越盾)
MWG	130,100	1,747,800	243.12	PVS	28,900	331,100	9.56
STB	33,900	4,359,900	146.52	PVI	46,100	124,100	5.72
VIC	95,900	1,387,300	132.62	MBG	11,800	61,100	0.73
VHM	77,000	1,151,200	89.54	TNG	29,500	24,400	0.73
VRE	32,400	2,627,800	84.94	KLF	5,800	114,500	0.66

## 前五名賣出

HOSE				HNX			
股票代碼	收盤價 (越盾)	成交量 (股)	成交值 (十億越盾)	股票代碼	收盤價 (越盾)	成交量 (股)	成交值 (十億越盾)
MWG	130,100	1,747,900	243.13	PVS	28,900	352,200	10.06
VIC	95,900	1,335,900	127.74	THD	208,800	22,100	5.00
VHM	77,000	1,565,000	122.45	APS	26,200	27,000	0.72
HPG	44,000	2,556,200	112.90	L14	353,100	1,300	0.48
CTG	34,550	3,184,400	111.70	TTH	6,300	64,000	0.40

## 前五名淨買超

HOSE				HNX			
股票代碼	收盤價 (越盾)	淨買成交量 (股)	淨買超值 (十億越盾)	股票代碼	收盤價 (越盾)	淨買成交量 (股)	淨買超值 (十億越盾)
STB	33,900	4,091,300	137.57	PVI	46,100	124,100	5.72
VCB	87,600	606,400	52.62	TNG	29,500	24,400	0.73
SSI	42,300	1,200,800	52.06	KLF	5,800	114,500	0.66
VNM	83,400	602,100	50.05	IDC	62,900	10,000	0.62
DPM	41,900	1,085,100	43.58	MBG	11,800	45,100	0.53

## 前五名淨賣超

HOSE				HNX			
股票代碼	收盤價 (越盾)	淨賣成交量 (股)	淨賣超值 (十億越盾)	股票代碼	收盤價 (越盾)	淨賣成交量 (股)	淨賣超值 (十億越盾)
CTG	34,550	(2,037,000)	(71.55)	THD	208,800	(22,100)	(5.00)
HPG	44,000	(891,900)	(39.66)	PVS	28,900	(21,100)	(0.50)
VHM	77,000	(413,800)	(32.91)	TTH	6,300	(62,500)	(0.39)
TPB	38,900	(798,155)	(31.72)	CEO	57,600	(5,672)	(0.33)
HDG	57,000	(203,600)	(11.59)	L14	353,100	(800)	(0.28)

## ETF 交易

價格統計					外資交易			
ETF 代碼	收盤價 (越盾)	漲跌 (%)	成交量 (股)	成交值 (十億越盾)	ETF 代碼	買進金額 (十億越盾)	賣出金額 (十億越盾)	淨買/賣超值 (十億越盾)
E1VFN30	25,290	1.2%	3,340,000	83.04	E1VFN30	76.07	56.04	20.03
FUEMAV30	17,450	-0.2%	134,800	2.34	FUEMAV30	1.63	2.30	(0.67)
FUESSV30	18,590	0.2%	24,500	0.45	FUESSV30	0.02	0.33	(0.31)
FUESSV50	21,700	-1.4%	13,600	0.30	FUESSV50	0.02	0.00	0.02
FUESSVFL	21,600	-4.0%	774,900	16.56	FUESSVFL	14.63	3.09	11.54
FUEVFN30	26,690	0.0%	1,520,600	40.64	FUEVFN30	29.65	16.68	12.97
FUEVN100	20,700	5.8%	176,200	3.39	FUEVN100	0.59	3.33	(2.73)
FUEIP100	10,670	-0.9%	40,900	0.44	FUEIP100	0.01	0.00	0.01
FUEKIV30	9,700	-0.6%	569,500	5.53	FUEKIV30	5.17	0.36	4.81
<b>總計</b>			<b>6,595,000</b>	<b>152.68</b>	<b>總計</b>	<b>127.80</b>	<b>82.13</b>	<b>45.67</b>

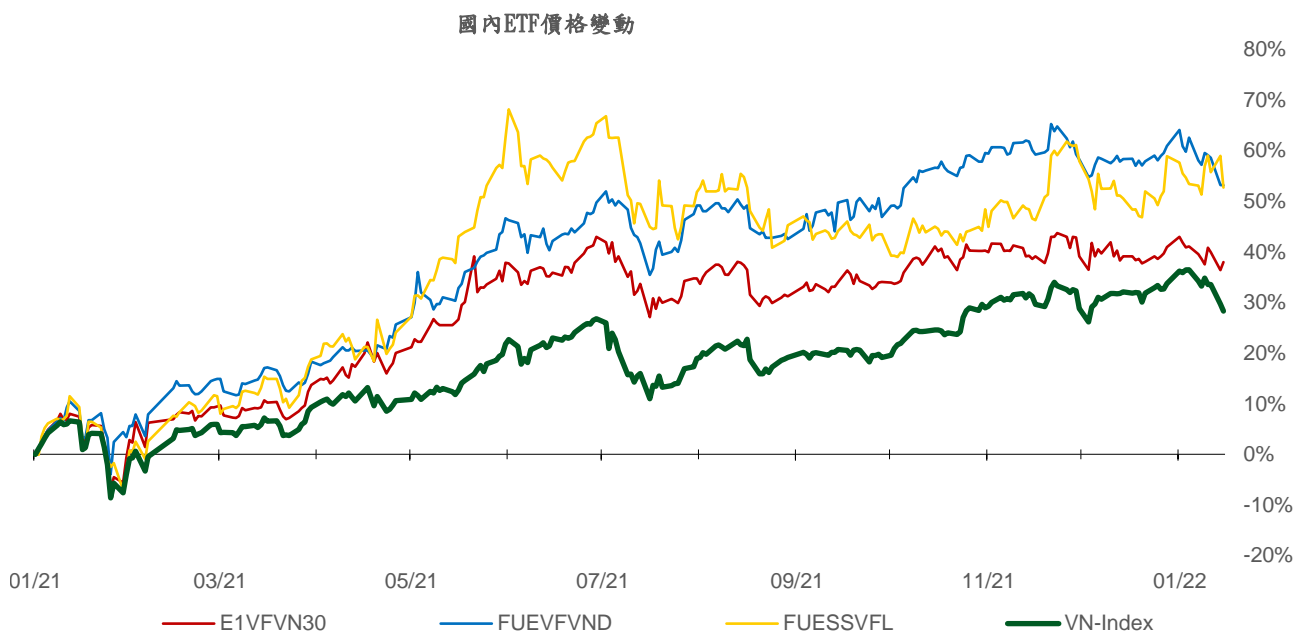
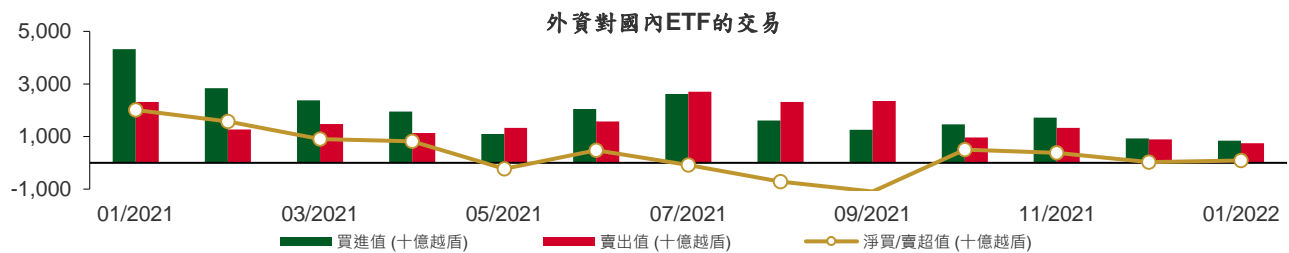

## 權證資訊

權證代碼(*)	收盤價 (越盾)	漲跌 (%)	成交量	到期的 天數	標的股 票之價 格 (越盾)	權證理論 價格 (越盾) (**)	與收盤價 的差異 (越盾)	履約價 格(越盾)	行使比 例 n:1	到期日
CACB2101	380	-9.5%	35,420	3	32,800	351	(29)	31,400	4.0	21/01/2022
CACB2102	2,010	-2.0%	29,190	164	32,800	606	(1,404)	35,000	2.0	01/07/2022
CACB2103	1,730	-33.5%	90	126	32,800	338	(1,392)	37,000	1.0	24/05/2022
CACB2201	1,350	1.5%	18,240	245	32,800	512	(838)	35,500	4.0	20/09/2022
CFPT2107	20	-50.0%	51,520	8	88,100	(0)	(20)	98,000	12.0	26/01/2022
CFPT2108	2,080	-1.4%	40	169	88,100	87	(1,993)	106,830	6.0	06/07/2022
CFPT2109	1,460	0.7%	7,940	80	88,100	35	(1,425)	96,000	8.0	08/04/2022
CFPT2110	310	-13.9%	109,990	42	88,100	0	(310)	105,000	5.0	01/03/2022
CFPT2111	930	-12.3%	180	126	88,100	30	(900)	106,000	5.0	24/05/2022
CFPT2201	1,400	-4.8%	930	245	88,100	248	(1,152)	106,000	8.0	20/09/2022
CHDB2103	780	4.0%	5,170	99	29,550	209	(571)	28,890	8.0	27/04/2022
CHDB2201	1,320	-4.4%	270	246	29,550	529	(791)	31,000	5.0	21/09/2022
CHPG2113	790	-6.0%	11,650	48	44,000	0	(790)	51,500	4.0	07/03/2022
CHPG2114	490	-5.8%	17,030	99	44,000	1	(489)	56,790	10.0	27/04/2022
CHPG2115	30	-25.0%	35,650	8	44,000	(0)	(30)	56,000	5.0	26/01/2022
CHPG2116	1,050	-11.0%	7,150	169	44,000	19	(1,031)	61,410	4.0	06/07/2022
CHPG2117	730	-1.4%	28,250	164	44,000	18	(712)	60,000	5.0	01/07/2022
CHPG2118	450	-10.0%	30,450	106	44,000	0	(450)	62,000	5.0	04/05/2022
CHPG2119	1,790	-9.1%	16,470	126	44,000	92	(1,698)	53,000	2.0	24/05/2022
CHPG2201	920	-7.1%	18,080	276	44,000	289	(631)	49,670	10.0	21/10/2022
CHPG2202	710	-9.0%	28,250	246	44,000	141	(569)	53,890	10.0	21/09/2022
CHPG2203	1,650	-5.7%	21,140	245	44,000	472	(1,178)	51,500	4.0	20/09/2022
CKDH2106	2,620	-15.5%	21,270	23	50,500	1,609	(1,011)	49,000	1.0	10/02/2022
CKDH2107	1,260	1.6%	35,530	99	50,500	876	(384)	43,890	8.0	27/04/2022
CMBB2105	160	-5.9%	14,190	23	29,900	(0)	(160)	36,000	1.0	10/02/2022
CMBB2106	70	0.0%	9,460	8	29,900	(0)	(70)	34,000	4.0	26/01/2022
CMBB2107	1,750	1.2%	18,480	80	29,900	473	(1,277)	30,000	2.0	08/04/2022
CMBB2108	1,020	3.0%	123,020	42	29,900	236	(784)	30,000	2.0	01/03/2022
CMBB2109	730	-7.6%	11,850	106	29,900	73	(657)	32,790	5.0	04/05/2022
CMBB2201	3,500	15.5%	2,680	245	29,900	1,623	(1,877)	29,500	2.0	20/09/2022
CMSN2104	3,900	1.3%	19,410	106	142,100	2,522	(1,378)	117,850	10.0	04/05/2022
CMSN2107	2,490	24.5%	120	55	142,100	172	(2,318)	149,810	5.0	14/03/2022
CMSN2108	700	29.6%	43,230	99	142,100	53	(647)	159,790	20.0	27/04/2022
CMSN2109	440	41.9%	26,350	23	142,100	1	(439)	149,810	12.0	10/02/2022
CMSN2110	1,370	7.0%	77,350	80	142,100	515	(855)	141,820	10.0	08/04/2022
CMSN2111	2,300	19.2%	150	126	142,100	309	(1,991)	159,800	7.0	24/05/2022
CMSN2201	1,200	2.6%	14,470	246	142,100	308	(892)	170,000	20.0	21/09/2022
CMWG2104	6,600	-2.2%	3,730	63	130,100	6,173	(427)	89,700	6.6	22/03/2022
CMWG2108	2,120	1.0%	470	55	130,100	1,077	(1,043)	126,000	5.0	14/03/2022
CMWG2109	6,090	1.5%	180	23	130,100	5,244	(846)	112,950	3.3	10/02/2022
CMWG2110	390	5.4%	32,260	8	130,100	8	(382)	131,000	12.0	26/01/2022
CMWG2111	1,280	-2.3%	19,090	80	130,100	407	(873)	130,000	10.0	08/04/2022
CMWG2112	1,120	-15.8%	16,440	42	130,100	11	(1,109)	140,000	5.0	01/03/2022
CMWG2113	1,110	-7.5%	120	126	130,100	91	(1,019)	154,000	6.0	24/05/2022
CMWG2114	1,660	-5.7%	420	92	130,100	390	(1,270)	130,000	12.0	20/04/2022
CMWG2201	2,200	0.9%	4,300	245	130,100	1,035	(1,165)	134,500	10.0	20/09/2022
CNVL2104	880	23.9%	3,920	99	80,100	111	(769)	83,160	15.3	27/04/2022
CPDR2103	1,100	0.9%	990	99	88,000	190	(910)	88,890	16.0	27/04/2022
CPNJ2106	1,070	-7.0%	3,690	55	93,300	101	(969)	97,390	5.0	14/03/2022
CPNJ2107	200	-28.6%	5,640	23	93,300	(0)	(200)	109,320	5.0	10/02/2022
CPNJ2108	250	-7.4%	13,050	23	93,300	3	(247)	96,400	13.9	10/02/2022
CPNJ2109	440	0.0%	5,540	106	93,300	10	(430)	108,210	24.8	04/05/2022
CPNJ2110	900	5.9%	160	126	93,300	47	(853)	112,300	5.0	24/05/2022



CSTB2109	3,020	8.2%	119,850	48	33,900	2,493	(527)	29,000	2.0	07/03/2022
CSTB2110	900	11.1%	92,220	99	33,900	543	(357)	30,000	8.0	27/04/2022
CSTB2111	1,600	14.3%	30,640	23	33,900	1,314	(286)	30,000	3.0	10/02/2022
CSTB2112	6,600	-2.9%	2,330	126	33,900	3,891	(2,709)	31,000	1.0	24/05/2022
CSTB2201	1,980	7.0%	52,110	246	33,900	1,270	(710)	29,890	5.0	21/09/2022
CSTB2202	4,570	15.7%	21,820	245	33,900	3,291	(1,279)	29,500	2.0	20/09/2022
CTCB2105	2,120	-10.2%	45,060	106	48,750	916	(1,204)	45,000	5.0	04/05/2022
CTCB2108	1,260	-31.5%	5,390	55	48,750	0	(1,260)	58,000	1.0	14/03/2022
CTCB2109	970	-1.0%	9,880	48	48,750	117	(853)	50,000	4.0	07/03/2022
CTCB2110	170	0.0%	8,450	23	48,750	0	(170)	54,000	7.0	10/02/2022
CTCB2111	1,030	-3.7%	160	78	48,750	12	(1,018)	56,350	4.0	06/04/2022
CTCB2112	1,050	1.0%	75,130	164	48,750	239	(811)	55,000	5.0	01/07/2022
CTCB2201	1,770	-2.8%	10,800	245	48,750	666	(1,104)	55,000	4.0	20/09/2022
CTPB2101	3,490	-0.3%	1,020	78	38,900	1,558	(1,932)	33,330	3.7	06/04/2022
CTPB2201	1,610	-10.1%	10,230	245	38,900	800	(810)	42,000	4.0	20/09/2022
CVHM2109	140	7.7%	12,710	23	77,000	(0)	(140)	98,650	3.8	10/02/2022
CVHM2110	870	-9.4%	24,630	48	77,000	2	(868)	84,990	7.6	07/03/2022
CVHM2111	520	2.0%	10,950	99	77,000	8	(512)	88,890	20.0	27/04/2022
CVHM2112	240	20.0%	69,750	23	77,000	0	(240)	84,000	10.0	10/02/2022
CVHM2113	1,450	-14.2%	34,820	164	77,000	189	(1,261)	90,000	5.0	01/07/2022
CVHM2114	670	-4.3%	12,960	106	77,000	10	(660)	90,000	16.0	04/05/2022
CVHM2115	850	-5.6%	179,680	211	77,000	126	(724)	94,000	10.0	17/08/2022
CVHM2201	900	-10.0%	10,200	246	77,000	205	(695)	87,680	16.0	21/09/2022
CVHM2202	1,020	-15.0%	18,710	245	77,000	264	(756)	93,000	8.0	20/09/2022
CVIC2106	760	0.0%	2,040	99	95,900	118	(642)	98,890	20.0	27/04/2022
CVIC2107	1,740	-7.9%	12,490	80	95,900	468	(1,272)	93,000	10.0	08/04/2022
CVIC2108	890	-13.6%	2,820	106	95,900	138	(752)	100,000	16.0	04/05/2022
CVIC2109	2,190	-15.8%	800	126	95,900	453	(1,737)	102,000	5.0	24/05/2022
CVIC2110	1,410	-0.7%	1,220	78	95,900	80	(1,330)	102,000	10.0	06/04/2022
CVIC2201	1,140	0.9%	6,270	246	95,900	365	(775)	103,980	16.0	21/09/2022
CVJC2103	600	11.1%	32,380	99	124,500	69	(531)	130,000	20.0	27/04/2022
CVNM2111	620	0.0%	1,100	99	83,400	1	(619)	97,260	19.7	27/04/2022
CVNM2112	810	1.3%	5,280	80	83,400	10	(800)	91,470	7.9	08/04/2022
CVNM2113	510	-13.6%	5,910	106	83,400	5	(505)	95,200	15.7	04/05/2022
CVNM2114	1,180	7.3%	360	126	83,400	47	(1,133)	94,420	4.9	24/05/2022
CVNM2201	1,050	-0.9%	6,750	246	83,400	233	(817)	88,510	15.7	21/09/2022
CVPB2107	1,250	-30.6%	27,420	55	33,250	0	(1,250)	41,080	0.6	14/03/2022
CVPB2108	1,010	1.0%	8,840	48	33,250	16	(994)	35,810	2.8	07/03/2022
CVPB2109	40	-50.0%	34,280	8	33,250	(0)	(40)	41,110	3.9	26/01/2022
CVPB2110	1,460	-1.4%	490	78	33,250	2	(1,458)	40,830	2.2	06/04/2022
CVPB2111	1,800	-10.9%	3,690	92	33,250	238	(1,562)	34,000	4.0	20/04/2022
CVPB2201	1,120	-9.7%	4,270	245	33,250	401	(719)	37,000	5.0	20/09/2022
CVRE2105	1,250	0.0%	26,690	106	32,400	603	(647)	30,000	5.0	04/05/2022
CVRE2109	1,380	-3.5%	58,960	48	32,400	872	(508)	29,000	4.0	07/03/2022
CVRE2110	810	14.1%	24,670	99	32,400	368	(442)	30,000	8.0	27/04/2022
CVRE2111	390	-20.4%	14,610	8	32,400	105	(285)	32,000	4.0	26/01/2022
CVRE2112	1,270	-5.9%	183,690	42	32,400	410	(860)	32,000	2.0	01/03/2022
CVRE2113	910	1.1%	105,220	106	32,400	139	(771)	35,000	4.0	04/05/2022
CVRE2114	5,100	0.0%	2,220	126	32,400	1,107	(3,993)	34,000	1.0	24/05/2022
CVRE2201	1,280	2.4%	44,740	245	32,400	694	(586)	34,000	4.0	20/09/2022

(\*) 歐式交易方式，以現金交易

(\*\*) PHS 採用 Black-Scholes 估價方式

## 長期投資股

股票代碼	證券所	現時價格	目標價*	報告日	預期 2022 年盈利 (十億越盾)	EPS 2022F	BV 2022F	PE Forward	PB Forward
GAS	(New) HOSE	107,000	123,500	07/01/2022	13,797	7,293	31,572	17.1	3.8
VNM	(New) HOSE	83,400	110,000	06/01/2022	11,426	5,419	18,148	21.0	6.3
MSN	(New) HOSE	142,100	193,300	06/01/2022	7,375	6,164	21,936	31.4	8.8
KDC	(New) HOSE	53,100	74,000	06/01/2022	848	3,295	33,460	27.9	2.8
QNS	(New) UPCOM	46,465	53,700	06/01/2022	1,143	3,202	22,609	18.1	2.6
DBC	HOSE	72,000	78,000	06/01/2022	1,743	14,506	63,834	7.7	1.5
SAB	HOSE	151,000	159,300	06/01/2022	3,561	5,265	34,320	24.1	3.7
MPC	UPCOM	40,176	54,300	24/12/2021	997	4,983	30,783	10.9	1.8
FMC	HOSE	49,050	71,900	24/12/2021	319	5,427	25,723	13.3	2.8
VHC	HOSE	60,600	68,200	24/12/2021	1,195	6,518	35,121	10.5	1.9
ANV	HOSE	28,100	40,400	24/12/2021	308	2,411	19,703	16.8	2.1
TCM	HOSE	63,000	80,800	21/12/2021	284	4,581	30,580	17.6	2.6
STK	HOSE	53,500	61,500	21/12/2021	302	3,581	17,988	17.2	3.4
TNG	HNX	29,500	37,700	21/12/2021	276	3,728	20,697	10.1	1.8
MSH	HOSE	76,700	94,100	21/12/2021	469	9,387	37,200	10.0	2.5
KDH	HOSE	50,500	55,700	06/12/2021	1,368	2,127	15,435	26.2	3.6
IMP	HOSE	77,000	72,399	03/12/2021	253	3,797	29,233	19.1	2.5
VCB	HOSE	87,600	116,769	02/12/2021	23,752	6,404	38,877	18.2	3.0
BID	HOSE	44,900	54,400	02/12/2021	12,526	3,109	28,632	17.5	1.9
CTG	HOSE	34,550	41,928	02/12/2021	18,186	3,812	24,664	11.0	1.7
MBB	HOSE	29,900	36,076	02/12/2021	14,301	3,797	19,740	9.5	1.8
ACB	HOSE	32,800	42,289	02/12/2021	11,201	4,145	23,323	10.2	1.8
TCB	HOSE	48,750	65,563	02/12/2021	22,687	6,482	32,590	10.0	2.0
VPB	HOSE	33,250	41,525	02/12/2021	13,910	3,076	17,302	13.5	2.4
HDB	HOSE	29,550	36,430	02/12/2021	6,558	3,537	19,174	10.3	1.9
TPB	HOSE	38,900	48,300	02/12/2021	5,078	4,313	23,000	11.2	2.1
OCB	HOSE	25,550	39,500	02/12/2021	4,615	3,185	20,789	12.4	1.9
VIB	HOSE	43,400	53,900	02/12/2021	6,727	4,312	22,458	12.5	2.4
LPB	HOSE	21,150	26,200	02/12/2021	3,163	2,015	15,412	13.0	1.7
MSB	HOSE	25,350	34,300	02/12/2021	4,867	3,176	19,056	10.8	1.8
HPG	HOSE	44,000	59,100	01/12/2021	25,082	5,593	24,422	10.6	2.4
SBT	HOSE	20,900	34,400	01/12/2021	880	1,352	14,463	25.5	2.4
DHG	HOSE	105,000	115,500	29/11/2021	834	6,381	31,177	18.1	3.7
MWG	HOSE	130,100	165,800	21/11/2021	7,475	10,483	38,936	16.6	4.5
LHG	HOSE	46,700	90,000	18/11/2021	599	11,967	37,191	7.5	2.4
PNJ	HOSE	93,300	128,600	17/11/2021	1,663	7,312	30,005	18.3	4.5
VNM	HOSE	83,400	111,000	15/11/2021	11,426	5,419	18,148	21.0	6.3
FPT	HOSE	88,100	166,900	11/11/2021	6,053	4,669	23,049	35.8	7.2
NLG	HOSE	49,000	64,800	10/11/2021	1,550	4,493	29,015	14.4	2.2
DGW	HOSE	111,500	140,600	05/11/2021	705	7,979	25,228	18.2	5.8
HII	HOSE	16,200	30,500	27/10/2021	232	6,060	17,409	6.4	2.2
LTG	UPCOM	31,924	52,800	18/10/2021	938	11,596	48,661	5.9	1.4
CTD	HOSE	99,000	72,800	08/10/2021	411	5,490	112,414	13.3	0.7
PET	HOSE	36,100	35,000	30/09/2021	303	3,253	19,496	12.9	2.2

資料來源: PHFM 收集

\*若除權交易日發生在報告日後將影響目標價

## 分析師認證

這份報告由 Pham Quang Chuong -富鑫基金管理股份公司的研究員製作。負責籌備本研究報告之全部或部份內容之研究分析師、策略分析師、研究人員以茲聲明，任何研究分析師、策略分析師、研究人員在於本研究報告所提出之觀點，皆精確反映出其對於該發行機構與證券之個人意見。各研究分析師、策略分析師、研究人員均保證，其報酬在過去與未來，絕對沒有任何一部分是直接或間接與研究分析師、策略分析師、研究人員在此研究報告中所呈現之特定推薦或觀點有關。

## 評等指標定義

**加碼**= 預估其未來之潛在上漲空間大於10%。

**觀望**= 預估其未來之潛在漲跌空間將在上下10%之間。

**減碼**= 預估其未來之潛在下跌空間大於10%。

**未評等**= 本股票並不在富鑫證券之評等涵蓋範圍，或者尚未上市。

績效表現根據12個月的總回報(包含股息)所評定。

## 富鑫基金管理股份公司

地址： 21st Floor, Phu My Hung Building, 08 Hoang Van Thai St, Tan Phu Ward. District 7, HCM.

電話號碼： (84-28) 5 413 7991