

越股行情

11/01/2022	HOSE		VN30		HNX	
收盤價	1,492.31	-0.76%	1,499.74	-0.99%	481.61	-0.27%
成交股數(百萬股)	<b>1,251.47</b>	<b>-9.39%</b>	<b>198.94</b>	<b>-12.17%</b>	<b>143.68</b>	<b>-24.71%</b>
撮合股數(百萬股)	<b>1,219.56</b>	<b>-7.32%</b>	<b>187.02</b>	<b>-6.50%</b>	<b>139.62</b>	<b>-25.07%</b>
與最近20日之平均比較	953.60	27.89%	190.10	-1.62%	125.83	10.96%
成交值(十億越盾)	<b>35,944.03</b>	<b>-14.04%</b>	<b>8,597.02</b>	<b>-18.83%</b>	<b>4,047.49</b>	<b>-24.83%</b>
撮合成交值(十億越盾)	<b>34,628.12</b>	<b>-10.72%</b>	<b>7,890.10</b>	<b>-9.72%</b>	<b>3,917.08</b>	<b>-25.34%</b>
與最近20日之平均比較	28,072.37	23.35%	8,655.44	-8.84%	3,525.49	11.11%
上漲家數	122	24%	6	20%	80	28%
下跌家數	346	69%	22	73%	160	55%
持平家數	34	7%	2	7%	49	17%

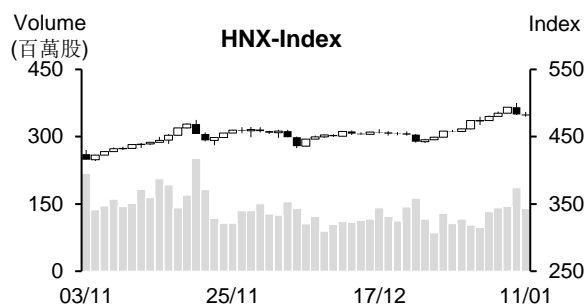
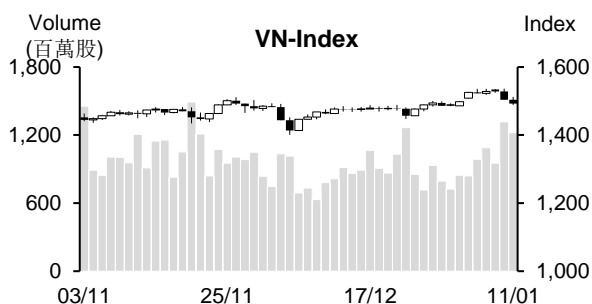

市場概況

越股連續三個交易日回落。早盤盤初大部分中小型股在賣壓出籠下走低。然部分不動產股交易回溫，推升VN指數於午盤盤初一度上攻至1,510點價位附近。可惜，盤末多數藍籌股同步重挫，使指數由紅翻黑，最收收在1,492.3點。然相較於昨日，藍籌股的賣壓有所減弱。

技術分析

VN指數已連續三個交易日下跌，量能也維持高出最近二十日平均成交量，顯示盤勢仍在面臨獲利了結賣壓湧現壓力。由於指數跌破MA5，以及-DI向上與+DI交叉，這意味著盤勢面臨修正壓力有所上升，1,475 - 1,490點(MA20及MA50所處區間)為目前指數的支撐區間。然考量指數仍守穩在MA20之上，加以MA20和50均線向上，支持盤勢在整理後仍有機會回升。投資人因之在調降投資部位的持股率前應密切觀察此支撐區間；河內部分，HNX指數連續兩個交易日下跌，但守穩在MA20之上，支持指數在出現技術性修正後仍有望向上測試474點(2021年11月高點)。整體而言，盤勢可能僅是出現技術性修正，操作上建議投資人可趁著盤勢整理時進行調節投資部位，基本面佳、主流股及2022年經營前景看好之股票為投資標的。

建議股名單: GAS、SBT(獲利了結)|VSC、PAN(停損)

觀察股名單:

(請參考第2頁)

## 當日調整股名單

次號	股票代碼	評等	評等日	現時價格	買入區間	持股表現	目標價	預期獲利	停損價	預期損失	備註
1	GAS	獲利了結	12/01/22	103.3	96.5	7.0%	125	29.5%	91	-5.7%	反彈動能減弱
2	VSC	停損	12/01/22	41.7	44.5	-6.3%	50.5	13.5%	41.8	-6.1%	到停損點
3	SBT	獲利了結	12/01/22	25.6	24.9	2.8%	27	8.4%	23.8	-4.4%	上漲動能減弱
4	PAN	停損	12/01/22	35.8	38.45	-6.9%	42.6	10.8%	36.3	-5.6%	到停損點

次號	股票代碼	評等	評等日	現時價格	支撐/壓力	技術指標
1	MSN	觀察買進	12/01/22	144.9	155-158	短線 MSN 處於超賣 + 該股價格回落至 140-142 支撐區間 → 預期 MSN 可能將出現 T+日反彈 → 因此，在 MSN 持續下跌時，投資人可考慮買進。
2	SIP	觀察買進	12/01/22	150.9	190-200	SIP 帶量突破下降趨勢線且重新站回短中期均線 + 最近量能逐漸擴增 → 預期 SIP 可能已打底並將向上突破 160，完成雙底型。

## 投資組合部位

次號	股票代碼	評等	評等日	現時價格	買入區間	持股表現	目標價	預期獲利	停損價	預期損失	備註
1	LHG	加碼	05/01/22	57	54.1	5.4%	62.3	15.2%	50.9	-5.9%	
2	VCB	加碼	07/01/22	79.4	79.1	0.4%	90	13.8%	74.5	-5.8%	

## 越南訊息

**RON 95 汽油價格上漲近 600 越盾至每公升逼近 24,000 越盾**

12月25日下午財政部與工商部已發佈油價調整之通知。自1月11日15時E5 RON 92 汽油價格調升 609 越盾至每公升 23,159 越盾；RON 95 汽油價格亦調升 581 越盾至每公升 23,876 越盾。另外，煤油、柴油及重油價格均分別上漲 620 越盾、660 越盾及 617 越盾至每公升 17,138 越盾、18,239 越盾及 16,362 越盾。

**SSI Research：銀行間拆款利率下降**

據 SSI Research 最近發佈有關 1 月 4 日至 1 月 7 日的貨幣市場報告之數據顯示，公開市場操作 (OMO) 與現貨外匯未產生新筆交易。銀行流動性在過去兩週降低後上周已逐漸回穩。10.54 兆越盾的短期票券額 (OMO) 將於本周到期。1 月 4 日至 7 日，銀行間拆款利率開始下降，如隔夜拆款利率回落 41 個百分點至 1.16%，其他期間亦下跌 12 至 20 個百分點至 1.55% 至 2.3%。

另外，據 SBV 於 2021 年 12 月向信用機構考察有關貸款趨勢之結果顯示，信用機構預期今年第一季和全年融資需求將持續提升。

SSI Research 預期 2022 年授信成長 14%，相當於越南國家銀行 (SBV) 所訂定的目標。SBV 持續採取貨幣放鬆政策，特別是計畫在兩年內貸款利率最低將調降 0.5-1%。

**國會通過近 350 兆越盾的協助疫後經濟復甦之方案**

據政府呈上有關為協助疫後經濟復甦的方案，財政補助約 291 兆越盾，貨幣補助約 46 兆越盾，其他基金的補助近 10 兆越盾。

資料來源：Cafef、NDH

## 上市公司訊息

**Masan 集團即將發行 2.36 億紅利股 (比率為 20%)**

據 Masan 股份公司 (HoSE : MSN) 董事會通過有關 2.36 億紅利股 (比率為 20%) 之發放方案。預期在發行後，公司註冊資本將增加至 14.166 兆越盾。在紅利股發行方案獲證管會核准後，預期紅利股發放時間為 2022 年第一季或第二季。

**2022 年 1 月 Novaland 將公開認購 1.3 兆越盾債券**

Novaland 股份公司 (HoSE: NVL) 剛公佈有關 1.3 兆越盾的不可轉換及無擔保品的公開認購債券方案。個人及法人登記購買債券金額下限分別為 130 億越盾及 2,000 億越盾。預期發行日期為 2022 年 1 月 20 日。

債券期限為 18 個月，債券利息將於三個月支付一次。前四期的年債券利率為 9.5%，剩下期限的債券年利率將等於 3.28% 加上參考利率。

最近 NVL 董事會已通過有關將 1.425 兆越盾投資西貢基礎設施和房屋開發有限公司的子公司。預期執行日為 1 月 1 日。

**南方水力發電公司將發放 2020 年 8% 股息**

據南方水力發電股份公司 (HoSE : SHP) 之公佈，1 月 21 日為 SHP 股東名冊之截止日。公司將依據股東名冊發行近 750 萬股來發放 2020 年 8% 股票股利。預期註冊資本將由 937 億多越盾增加至 1.012 兆越盾。

截至 2020 年 12 月 31 日，SHP 未分配利潤為 1,550 億越盾以及投資發展基金為 280 億越盾。

公司原計劃 2021 年營收為 5,610 億越盾 (成長 29%) 及淨利為 1,750 億越盾 (增長近 3 倍)。預期現金股息比率為 15%。

2021 年前九個月 SHP 營收擴增 67% 至 4,390 億越盾；淨利為 1,690 億越盾 (同期虧損 15 億多越盾)。

資料來源：NDH

## 市場統計

## 撮合統計

## 推升指數的前五名股票

HOSE				HNX			
股票代碼	收盤價 (越盾)	漲跌 %	影響指數 %	股票代碼	收盤價 (VND)	漲跌 %	影響指數 %
BCM	75,200	6.97%	0.09%	CEO	91,600	9.96%	0.41%
DIG	119,800	6.96%	0.07%	L14	414,700	10.00%	0.20%
BID	39,400	1.42%	0.05%	NVB	39,500	3.40%	0.10%
GAS	103,300	1.27%	0.04%	BAB	22,500	2.27%	0.07%
STB	32,450	2.69%	0.03%	HTP	44,700	9.83%	0.07%

## 拖累指數的前五名股票

HOSE				HNX			
股票代碼	收盤價 (越盾)	漲跌 %	影響指數 %	股票代碼	收盤價 (越盾)	漲跌 %	影響指數 %
MSN	144,900	-5.29%	-0.16%	IDC	77,200	-3.38%	-0.16%
VHM	83,600	-2.11%	-0.13%	IPA	66,500	-5.54%	-0.13%
VIC	101,000	-1.27%	-0.08%	SHS	47,100	-4.07%	-0.13%
GVR	36,800	-2.39%	-0.06%	KSF	79,500	-2.09%	-0.10%
SSB	39,050	-4.17%	-0.04%	VCS	111,700	-2.62%	-0.09%

## 前五名成交量

HOSE				HNX			
股票代碼	收盤價 (越盾)	漲跌 %	成交量 (股)	股票代碼	收盤價 (越盾)	漲跌 %	成交量 (千股)
FLC	19,900	-5.91%	154,958,000	KLF	9,500	-9.52%	24,967,957
ROS	13,900	-6.71%	98,669,300	ART	15,200	-9.52%	12,613,287
POW	18,650	-0.53%	32,266,400	CEO	91,600	9.96%	9,345,198
GEX	49,350	2.81%	31,372,000	SHS	47,100	-4.07%	8,183,626
HQC	10,000	-4.76%	30,460,000	PVS	27,500	-0.72%	4,354,312

## 前五名成交值

HOSE				HNX			
股票代碼	收盤價 (越盾)	漲跌 %	成交值 (十億越盾)	股票代碼	收盤價 (越盾)	漲跌 %	成交值 (十億越盾)
FLC	19,900	-5.91%	3,097.8	CEO	91,600	9.96%	819.2
GEX	49,350	2.81%	1,534.9	SHS	47,100	-4.07%	397.5
ROS	13,900	-6.71%	1,375.4	KLF	9,500	-9.52%	237.8
STB	32,450	2.69%	965.6	ART	15,200	-9.52%	196.3
KBC	55,100	-6.77%	907.8	IDC	77,200	-3.38%	148.8

## 議價交易

## 前五名股

HOSE			HNX		
股票代碼	成交量 (股)	成交值 (十億越盾)	股票代碼	成交量 (股)	成交值 (十億越盾)
MWG	1,265,100	180.02	EVS	1,020,000	39.94
TCB	2,526,300	124.34	HUT	1,070,000	22.09
GAB	613,000	119.54	GKM	400,000	18.80
HAP	5,621,813	97.55	IDC	175,000	14.00
SHB	4,070,000	85.67	SHS	200,095	9.80

## 外資交易行情(股票)

證交所	買進成交量 (百萬股)	買進金額 (十億越盾)	賣出成交量 (百萬股)	賣出金額 (十億越盾)	淨買/賣成 交易 (百萬股)	淨買/賣超值 (十億越盾)
HOSE	40.32	1,631.39	42.56	1,529.94	(2.24)	101.46
HNX	0.83	21.23	0.35	12.44	0.48	8.79
總計	41.15	1,652.62	42.91	1,542.38	(1.76)	110.25

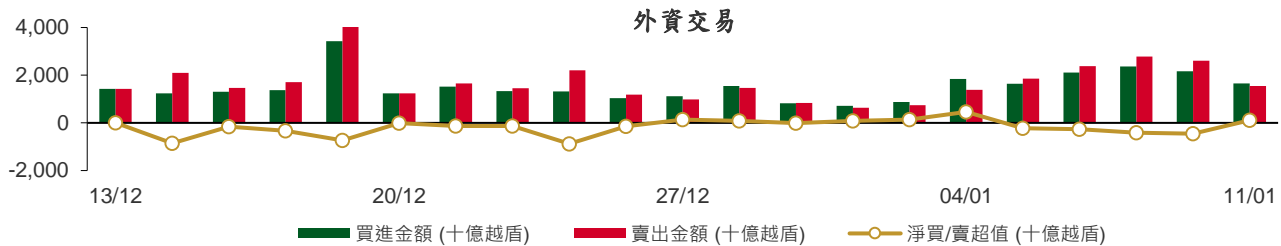

## 前五名買進

HOSE				HNX			
股票代碼	收盤價 (越盾)	成交量 (股)	成交值 (十億越盾)	股票代碼	收盤價 (越盾)	成交量 (股)	成交值 (十億越盾)
MWG	131,800	1,185,800	158.85	PVS	27,500	310,500	8.61
DXG	37,900	2,704,000	102.30	PVI	47,500	80,000	3.81
VIC	101,000	992,100	100.07	KLF	9,500	270,741	2.57
VRE	34,200	1,969,800	68.39	VCS	111,700	21,200	2.38
STB	32,450	1,620,000	52.97	MBG	16,400	42,500	0.70

## 前五名賣出

HOSE				HNX			
股票代碼	收盤價 (越盾)	成交量 (股)	成交值 (十億越盾)	股票代碼	收盤價 (越盾)	成交量 (股)	成交值 (十億越盾)
MWG	131,800	1,185,800	158.85	NTP	60,700	60,000	3.61
VRE	34,200	3,041,000	105.85	CEO	91,600	29,700	2.55
FLC	19,900	3,172,500	64.04	PLC	50,800	13,500	0.68
CTG	33,000	1,854,700	61.81	KLF	9,500	65,800	0.63
MSN	144,900	397,200	59.08	THD	260,100	1,858	0.48

## 前五名淨買超

HOSE				HNX			
股票代碼	收盤價 (越盾)	淨買成交量 (股)	淨買超值 (十億越盾)	股票代碼	收盤價 (越盾)	淨買成交量 (股)	淨買超值 (十億越盾)
VIC	101,000	666,500	67.19	PVS	27,500	309,500	8.58
DXG	37,900	1,695,800	64.30	PVI	47,500	80,000	3.81
VCB	79,400	382,700	30.34	VCS	111,700	21,000	2.35
GEX	49,350	565,100	27.85	KLF	9,500	204,941	1.95
KSB	50,200	533,900	26.53	MBG	16,400	42,500	0.70

## 前五名淨賣超

HOSE				HNX			
股票代碼	收盤價 (越盾)	淨賣成交量 (股)	淨賣超值 (十億越盾)	股票代碼	收盤價 (越盾)	淨賣成交量 (股)	淨賣超值 (十億越盾)
DGC	143,000	(333,200)	(47.94)	NTP	60,700	(60,000)	(3.61)
FLC	19,900	(2,260,300)	(45.84)	CEO	91,600	(26,400)	(2.25)
VRE	34,200	(1,071,200)	(37.46)	PLC	50,800	(12,900)	(0.65)
MSN	144,900	(243,300)	(36.24)	THD	260,100	(1,858)	(0.48)
HCM	41,700	(796,100)	(34.08)	BNA	38,000	(11,300)	(0.43)

## ETF 交易

價格統計					外資交易			
ETF 代碼	收盤價 (越盾)	漲跌 (%)	成交量 (股)	成交值 (十億越盾)	ETF 代碼	買進金額 (十億越盾)	賣出金額 (十億越盾)	淨買/賣超值 (十億越盾)
E1VFN30	25,400	-0.7%	1,946,000	49.36	E1VFN30	32.01	46.81	(14.79)
FUEMAV30	17,670	-1.2%	136,000	2.41	FUEMAV30	1.79	2.28	(0.49)
FUESSV30	18,510	-2.6%	17,000	0.32	FUESSV30	0.10	0.24	(0.14)
FUESSV50	22,750	-1.5%	6,700	0.15	FUESSV50	0.00	0.00	0.00
FUESSVFL	21,410	-1.2%	381,800	8.20	FUESSVFL	7.95	8.03	(0.08)
FUEVFN30	27,400	-0.5%	959,700	26.29	FUEVFN30	15.20	14.91	0.28
FUEVN100	19,900	-1.7%	53,200	1.07	FUEVN100	0.63	0.95	(0.33)
FUEIP100	11,100	-1.6%	32,000	0.36	FUEIP100	0.00	0.00	0.00
<b>總計</b>			<b>3,824,300</b>	<b>91.06</b>	<b>總計</b>	<b>58.89</b>	<b>76.13</b>	<b>(17.24)</b>

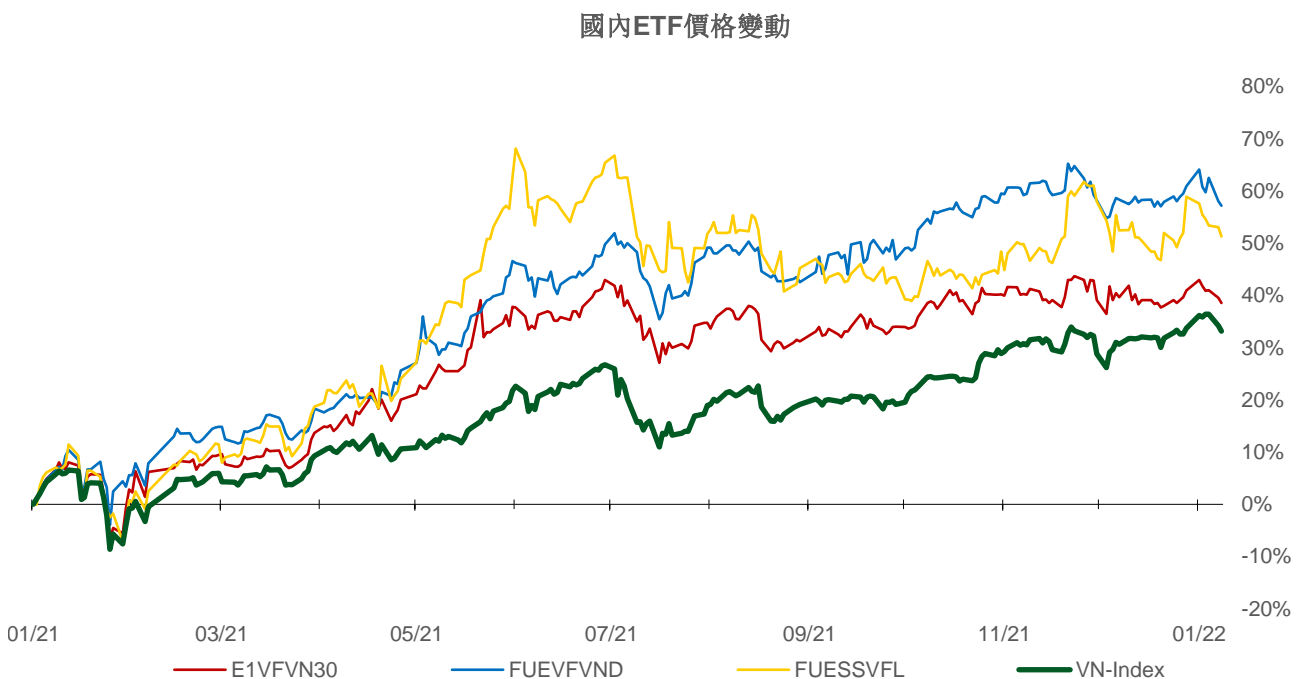
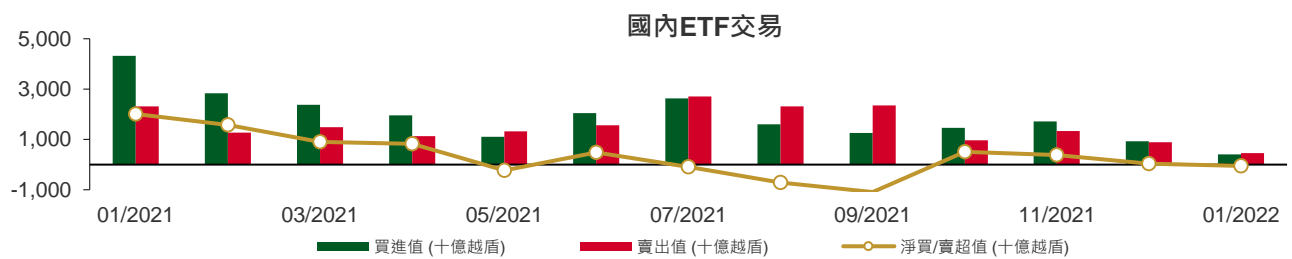



## 權證資訊

權證代碼(*)	收盤價 (越盾)	漲跌 (%)	成交量	到期的 天數	標的股 票之價 格 (越盾)	權證理論 價格 (越盾) (**)	與收盤價 的差異 (越盾)	履約價 格(越盾)	行使比 例 n:1	到期日
CACB2101	580	-15.9%	14,500	10	33,000	405	(175)	31,400	4.0	21/01/2022
CACB2102	2,100	-2.3%	11,420	171	33,000	688	(1,412)	35,000	2.0	01/07/2022
CACB2103	2,670	-5.0%	5,520	133	33,000	436	(2,234)	37,000	1.0	24/05/2022
CFPT2107	60	-50.0%	73,500	15	92,000	0	(60)	98,000	12.0	26/01/2022
CFPT2108	2,200	-8.7%	680	176	92,000	196	(2,004)	106,830	6.0	06/07/2022
CFPT2109	1,380	-0.7%	13,960	87	92,000	150	(1,230)	96,000	8.0	08/04/2022
CFPT2110	450	-23.7%	42,340	49	92,000	0	(450)	105,000	5.0	01/03/2022
CFPT2111	1,120	-0.9%	40	133	92,000	103	(1,017)	106,000	5.0	24/05/2022
CHDB2103	800	-1.2%	3,940	106	29,600	224	(576)	28,890	8.0	27/04/2022
CHDB2201	1,360	-9.3%	2,660	253	29,600	552	(808)	31,000	5.0	21/09/2022
CHPG2113	820	-6.8%	11,350	55	45,650	3	(817)	51,500	4.0	07/03/2022
CHPG2114	540	-3.6%	3,810	106	45,650	4	(536)	56,790	10.0	27/04/2022
CHPG2115	70	-41.7%	29,660	15	45,650	(0)	(70)	56,000	5.0	26/01/2022
CHPG2116	1,230	-4.7%	3,480	176	45,650	43	(1,187)	61,410	4.0	06/07/2022
CHPG2117	800	-4.8%	30,500	171	45,650	41	(759)	60,000	5.0	01/07/2022
CHPG2118	530	-7.0%	35,370	113	45,650	1	(529)	62,000	5.0	04/05/2022
CHPG2119	2,120	-11.7%	24,280	133	45,650	215	(1,905)	53,000	2.0	24/05/2022
CHPG2201	1,020	-19.7%	84,580	283	45,650	373	(647)	49,670	10.0	21/10/2022
CHPG2202	810	-24.3%	62,420	253	45,650	198	(612)	53,890	10.0	21/09/2022
CKDH2104	5,290	1.5%	21,000	8	54,100	5,061	(229)	44,000	2.0	19/01/2022
CKDH2106	6,010	-7.7%	5,500	30	54,100	5,189	(821)	49,000	1.0	10/02/2022
CKDH2107	1,630	-4.1%	29,410	106	54,100	1,316	(314)	43,890	8.0	27/04/2022
CMBB2104	50	-37.5%	55,010	8	28,100	(0)	(50)	32,000	2.0	19/01/2022
CMBB2105	140	16.7%	8,190	30	28,100	(0)	(140)	36,000	1.0	10/02/2022
CMBB2106	150	0.0%	6,620	15	28,100	(0)	(150)	34,000	4.0	26/01/2022
CMBB2107	1,300	-6.5%	23,020	87	28,100	171	(1,129)	30,000	2.0	08/04/2022
CMBB2108	770	-4.9%	84,740	49	28,100	30	(740)	30,000	2.0	01/03/2022
CMBB2109	610	0.0%	1,910	113	28,100	27	(583)	32,790	5.0	04/05/2022
CMSN2104	4,100	-11.8%	29,010	113	153,000	3,601	(499)	117,850	10.0	04/05/2022
CMSN2107	2,030	-34.5%	190	62	153,000	1,201	(829)	149,810	5.0	14/03/2022
CMSN2108	740	-22.9%	69,390	106	153,000	214	(526)	159,790	20.0	27/04/2022
CMSN2109	780	-20.4%	27,880	30	153,000	340	(440)	149,810	12.0	10/02/2022
CMSN2110	1,500	-32.4%	134,440	87	153,000	1,323	(177)	141,820	10.0	08/04/2022
CMSN2111	2,380	-22.0%	110	133	153,000	864	(1,516)	159,800	7.0	24/05/2022
CMSN2201	1,360	-28.0%	1,650	253	153,000	525	(835)	170,000	20.0	21/09/2022
CMWG2104	6,850	-2.1%	11,010	70	133,000	6,618	(232)	89,700	6.6	22/03/2022
CMWG2108	3,390	-0.3%	20	62	133,000	1,604	(1,786)	126,000	5.0	14/03/2022
CMWG2109	6,850	0.7%	3,400	30	133,000	6,138	(712)	112,950	3.3	10/02/2022
CMWG2110	550	-3.5%	16,740	15	133,000	185	(365)	131,000	12.0	26/01/2022
CMWG2111	1,440	-7.7%	34,720	87	133,000	617	(823)	130,000	10.0	08/04/2022
CMWG2112	1,510	-5.6%	22,860	49	133,000	80	(1,430)	140,000	5.0	01/03/2022
CMWG2113	1,300	-6.5%	310	133	133,000	171	(1,129)	154,000	6.0	24/05/2022
CMWG2114	2,010	-6.5%	420	99	133,000	563	(1,447)	130,000	12.0	20/04/2022
CNVL2103	1,190	-9.2%	17,040	8	83,900	986	(204)	80,190	3.8	19/01/2022
CNVL2104	900	-5.3%	5,130	106	83,900	244	(656)	83,160	15.3	27/04/2022
CPDR2103	1,110	-5.9%	3,430	106	93,500	420	(690)	88,890	16.0	27/04/2022
CPNJ2106	1,430	-1.4%	570	62	93,200	132	(1,298)	97,390	5.0	14/03/2022
CPNJ2107	280	-6.7%	1,830	30	93,200	0	(280)	109,320	5.0	10/02/2022
CPNJ2108	380	-5.0%	34,010	30	93,200	9	(371)	96,400	13.9	10/02/2022
CPNJ2109	480	4.4%	11,970	113	93,200	13	(467)	108,210	24.8	04/05/2022
CPNJ2110	890	4.7%	1,040	133	93,200	61	(829)	112,300	5.0	24/05/2022
CSTB2107	670	26.4%	43,660	8	31,600	7	(663)	32,000	2.0	19/01/2022
CSTB2109	2,570	9.8%	85,150	55	31,600	1,387	(1,183)	29,000	2.0	07/03/2022



權證代碼(*)	收盤價 (越盾)	漲跌 (%)	成交量	到期的 天數	標的股 票之價 格 (越盾)	權證理論 價格 (越盾) (**)	與收盤價 的差異 (越盾)	履約價 格(越盾)	行使比 例 n:1	到期日
CSTB2110	770	4.1%	156,530	106	31,600	325	(445)	30,000	8.0	27/04/2022
CSTB2111	1,330	9.0%	27,520	30	31,600	562	(768)	30,000	3.0	10/02/2022
CSTB2112	5,490	5.6%	7,650	133	31,600	2,421	(3,069)	31,000	1.0	24/05/2022
CSTB2201	1,800	9.1%	11,230	253	31,600	973	(827)	29,890	5.0	21/09/2022
CTCB2105	2,360	0.0%	19,190	113	48,650	921	(1,439)	45,000	5.0	04/05/2022
CTCB2106	60	-33.3%	79,070	8	48,650	(0)	(60)	55,000	5.0	19/01/2022
CTCB2108	2,980	4.6%	320	62	48,650	2	(2,978)	58,000	1.0	14/03/2022
CTCB2109	1,180	-5.6%	5,440	55	48,650	140	(1,040)	50,000	4.0	07/03/2022
CTCB2110	370	0.0%	9,250	30	48,650	0	(370)	54,000	7.0	10/02/2022
CTCB2111	1,130	-2.6%	800	85	48,650	19	(1,111)	56,350	4.0	06/04/2022
CTCB2112	1,080	-1.8%	56,940	171	48,650	257	(823)	55,000	5.0	01/07/2022
CTPB2101	3,880	7.2%	6,570	85	40,450	1,976	(1,904)	33,330	3.7	06/04/2022
CVHM2109	320	-15.8%	10,460	30	85,400	0	(320)	98,650	3.8	10/02/2022
CVHM2110	1,200	-4.8%	43,870	55	85,400	262	(938)	84,990	7.6	07/03/2022
CVHM2111	690	1.5%	2,130	106	85,400	97	(593)	88,890	20.0	27/04/2022
CVHM2112	760	1.3%	18,200	30	85,400	186	(574)	84,000	10.0	10/02/2022
CVHM2113	2,120	-10.6%	28,860	171	85,400	711	(1,409)	90,000	5.0	01/07/2022
CVHM2114	690	-13.8%	30,110	113	85,400	112	(578)	90,000	16.0	04/05/2022
CVHM2115	1,150	-6.5%	122,320	218	85,400	370	(780)	94,000	10.0	17/08/2022
CVHM2201	1,190	-10.5%	210	253	85,400	444	(746)	87,680	16.0	21/09/2022
CVIC2106	890	-8.3%	5,350	106	102,300	307	(583)	98,890	20.0	27/04/2022
CVIC2107	2,020	-2.9%	22,170	87	102,300	1,014	(1,006)	93,000	10.0	08/04/2022
CVIC2108	1,040	-4.6%	7,200	113	102,300	358	(682)	100,000	16.0	04/05/2022
CVIC2109	2,740	-14.4%	1,340	133	102,300	1,081	(1,659)	102,000	5.0	24/05/2022
CVIC2110	1,790	-4.8%	12,640	85	102,300	351	(1,439)	102,000	10.0	06/04/2022
CVIC2201	1,350	-12.9%	4,190	253	102,300	576	(774)	103,980	16.0	21/09/2022
CVJC2103	620	-1.6%	28,320	106	123,800	69	(551)	130,000	20.0	27/04/2022
CVNM2106	20	-66.7%	29,690	2	83,700	0	(20)	96,690	4.8	13/01/2022
CVNM2111	620	8.8%	1,230	106	83,700	2	(618)	97,260	19.7	27/04/2022
CVNM2112	850	-10.5%	5,470	87	83,700	18	(832)	91,470	7.9	08/04/2022
CVNM2113	550	-6.8%	10,790	113	83,700	8	(542)	95,200	15.7	04/05/2022
CVNM2114	1,250	-25.2%	12,060	133	83,700	66	(1,184)	94,420	4.9	24/05/2022
CVNM2201	1,090	-8.4%	1,160	253	83,700	251	(839)	88,510	15.7	21/09/2022
CVPB2106	170	-22.7%	40,750	8	34,400	(0)	(170)	36,090	2.8	19/01/2022
CVPB2107	2,600	-9.1%	2,570	62	34,400	2	(2,598)	41,080	0.6	14/03/2022
CVPB2108	1,130	-5.8%	26,970	55	34,400	99	(1,031)	35,810	2.8	07/03/2022
CVPB2109	100	-16.7%	11,670	15	34,400	(0)	(100)	41,110	3.9	26/01/2022
CVPB2110	1,600	-4.8%	50	85	34,400	12	(1,588)	40,830	2.2	06/04/2022
CVPB2111	2,130	-0.5%	2,260	99	34,400	413	(1,717)	34,000	4.0	20/04/2022
CVRE2105	1,550	-8.8%	51,420	113	35,000	1,068	(482)	30,000	5.0	04/05/2022
CVRE2109	1,540	-9.9%	108,230	55	35,000	1,524	(16)	29,000	4.0	07/03/2022
CVRE2110	920	-8.9%	67,650	106	35,000	662	(258)	30,000	8.0	27/04/2022
CVRE2111	990	-4.8%	23,300	15	35,000	757	(233)	32,000	4.0	26/01/2022
CVRE2112	2,000	-11.9%	54,590	49	35,000	1,557	(443)	32,000	2.0	01/03/2022
CVRE2113	1,190	-11.9%	66,940	113	35,000	431	(759)	35,000	4.0	04/05/2022
CVRE2114	4,000	-20.5%	4,840	133	35,000	2,565	(1,435)	34,000	1.0	24/05/2022

(\*) 歐式交易方式，以現金交易

(\*\*) PHS 採用 Black-Scholes 估價方式

## 長期投資股

股票代碼	證券所	現時價格	目標價*	報告日	預期 2022 年盈利 (十億越盾)	EPS 2022F	BV 2022F	PE Forward	PB Forward	
GAS	(New)	HOSE	103,300	123,500	07/01/2022	13,797	7,293	31,572	17.1	3.8
VNM	(New)	HOSE	83,700	110,000	06/01/2022	11,426	5,419	18,148	21.0	6.3
MSN	(New)	HOSE	144,900	193,300	06/01/2022	7,375	6,164	21,936	31.4	8.8
KDC	(New)	HOSE	53,500	74,000	06/01/2022	848	3,295	33,460	27.9	2.8
QNS	(New)	UPCOM	46,671	53,700	06/01/2022	1,143	3,202	22,609	18.1	2.6
DBC		HOSE	71,000	78,000	06/01/2022	1,743	14,506	63,834	7.7	1.5
SAB		HOSE	152,900	159,300	06/01/2022	3,561	5,265	34,320	24.1	3.7
MPC		UPCOM	43,053	54,300	24/12/2021	997	4,983	30,783	10.9	1.8
FMC		HOSE	52,000	71,900	24/12/2021	319	5,427	25,723	13.3	2.8
VHC		HOSE	62,000	68,200	24/12/2021	1,195	6,518	35,121	10.5	1.9
ANV		HOSE	32,000	40,400	24/12/2021	308	2,411	19,703	16.8	2.1
TCM		HOSE	65,000	80,800	21/12/2021	284	4,581	30,580	17.6	2.6
STK		HOSE	56,000	61,500	21/12/2021	302	3,581	17,988	17.2	3.4
TNG		HNX	33,300	37,700	21/12/2021	276	3,728	20,697	10.1	1.8
MSH		HOSE	73,000	94,100	21/12/2021	469	9,387	37,200	10.0	2.5
KDH		HOSE	53,000	55,700	06/12/2021	1,368	2,127	15,435	26.2	3.6
IMP		HOSE	76,900	72,399	03/12/2021	253	3,797	29,233	19.1	2.5
VCB		HOSE	79,400	116,769	02/12/2021	23,752	6,404	38,877	18.2	3.0
BID		HOSE	39,400	54,400	02/12/2021	12,526	3,109	28,632	17.5	1.9
CTG		HOSE	33,000	41,928	02/12/2021	18,186	3,812	24,664	11.0	1.7
MBB		HOSE	27,900	36,076	02/12/2021	14,301	3,797	19,740	9.5	1.8
ACB		HOSE	32,750	42,289	02/12/2021	11,201	4,145	23,323	10.2	1.8
TCB		HOSE	48,450	65,563	02/12/2021	22,687	6,482	32,590	10.0	2.0
VPB		HOSE	34,300	41,525	02/12/2021	13,910	3,076	17,302	13.5	2.4
HDB		HOSE	29,300	36,430	02/12/2021	6,558	3,537	19,174	10.3	1.9
TPB		HOSE	40,200	48,300	02/12/2021	5,078	4,313	23,000	11.2	2.1
OCB		HOSE	26,000	39,500	02/12/2021	4,615	3,185	20,789	12.4	1.9
VIB		HOSE	44,700	53,900	02/12/2021	6,727	4,312	22,458	12.5	2.4
LPB		HOSE	21,500	26,200	02/12/2021	3,163	2,015	15,412	13.0	1.7
MSB		HOSE	26,600	34,300	02/12/2021	4,867	3,176	19,056	10.8	1.8
HPG		HOSE	45,100	59,100	01/12/2021	25,082	5,593	24,422	10.6	2.4
SBT		HOSE	25,600	34,400	01/12/2021	880	1,352	14,463	25.5	2.4
DHG		HOSE	106,900	115,500	29/11/2021	834	6,381	31,177	18.1	3.7
MWG		HOSE	131,800	165,800	21/11/2021	7,475	10,483	38,936	16.6	4.5
LHG		HOSE	57,000	90,000	18/11/2021	599	11,967	37,191	7.5	2.4
PNJ		HOSE	94,100	128,600	17/11/2021	1,663	7,312	30,005	18.3	4.5

2022年1月12日

VNM	HOSE	83,700	111,000	15/11/2021	11,426	5,419	18,148	21.0	6.3
FPT	HOSE	89,500	166,900	11/11/2021	6,053	4,669	23,049	35.8	7.2
NLG	HOSE	59,100	64,800	10/11/2021	1,550	4,493	29,015	14.4	2.2
DGW	HOSE	120,100	140,600	05/11/2021	705	7,979	25,228	18.2	5.8
HII	HOSE	19,650	30,500	27/10/2021	232	6,060	17,409	6.4	2.2
LTG	UPCOM	34,757	52,800	18/10/2021	938	11,596	48,661	5.9	1.4
CTD	HOSE	106,500	72,800	08/10/2021	411	5,490	112,414	13.3	0.7
PET	HOSE	37,150	35,000	30/09/2021	303	3,253	19,496	12.9	2.2

資料來源: PHFM 收集

\*若除權交易日發生在報告日後將影響目標價

## 分析師認證

這份報告由 Pham Quang Chuong - 富鑫基金管理股份公司的研究員製作。負責籌備本研究報告之全部或部份內容之研究分析師、策略分析師、研究人員以茲聲明，任何研究分析師、策略分析師、研究人員在於本研究報告所提出之觀點，皆精確反映出其對於該發行機構與證券之個人意見。各研究分析師、策略分析師、研究人員均保證，其報酬在過去與未來，絕對沒有任何一部分是直接或間接與研究分析師、策略分析師、研究人員在此研究報告中所呈現之特定推薦或觀點有關。

## 評等指標定義

**加碼**= 預估其未來之潛在上漲空間大於10%。

**觀望**= 預估其未來之潛在漲跌空間將在上下10%之間。

**減碼**= 預估其未來之潛在下跌空間大於10%。

**未評等**= 本股票並不在富鑫證券之評等涵蓋範圍，或者尚未上市。

績效表現根據12個月的總回報(包含股息)所評定。

## 富鑫基金管理股份公司

地址： 21st Floor, Phu My Hung Building, 08 Hoang Van Thai St, Tan Phu Ward. District 7, HCM.

電話號碼： (84-28) 5 413 7991