

越股行情

07/01/2022	HOSE		VN30		HNX	
收盤價	1,528.48	-0.01%	1,532.24	-0.82%	493.84	1.85%
成交股數(百萬股)	<b>1,027.12</b>	<b>-9.40%</b>	<b>215.83</b>	<b>-12.55%</b>	<b>153.94</b>	<b>7.12%</b>
撮合股數(百萬股)	<b>951.53</b>	<b>-12.48%</b>	<b>200.63</b>	<b>-13.51%</b>	<b>144.55</b>	<b>2.36%</b>
與最近20日之平均比較	906.59	4.96%	187.69	6.89%	120.23	20.23%
成交值(十億越盾)	<b>31,899.56</b>	<b>-9.87%</b>	<b>9,898.88</b>	<b>-12.06%</b>	<b>4,393.23</b>	<b>9.27%</b>
撮合成交值(十億越盾)	<b>29,180.76</b>	<b>-11.65%</b>	<b>8,731.03</b>	<b>-14.03%</b>	<b>4,086.94</b>	<b>3.96%</b>
與最近20日之平均比較	26,684.76	9.35%	8,579.85	1.76%	3,349.55	22.01%
上漲家數	211	43%	8	27%	160	54%
下跌家數	247	50%	21	70%	85	29%
持平家數	32	7%	1	3%	53	18%

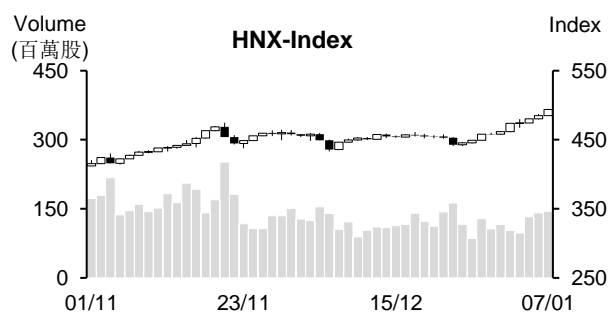
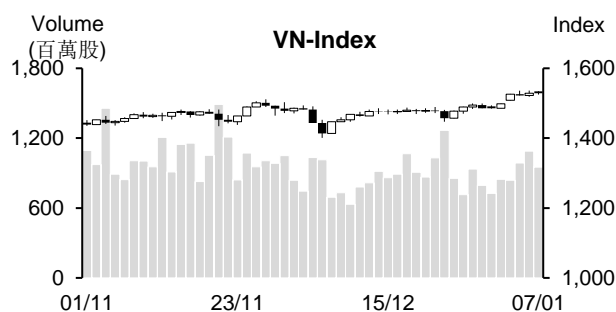

市場概況

週五(1月7日)越股漲跌互見。大部分藍籌股都下跌，然中小型股逆勢上揚，協助VN指數在平盤價位附近震盪，最終以小黑作收。透過盤面觀察，不動產、營建、基礎設施及能源族群持續為股市之焦點；HNX指數則連續六個月交易日維持走升。

技術分析

VN指數小跌，量能萎縮但仍維持在最近二十日平均成交量。由於指數守穩在MA5之上，加以MA5、10及20都向上，顯示今日盤勢僅呈現技術性震盪，盤勢上升走勢維持不變。另外，平滑異同移動平均線(MACD)與相對強弱指標(RSI)同步提升，我們因之預期指數有機會向上測試1,600點價位；河內部分，HNX指數價量同步擴增。盤勢呈多頭排列，預期指數將向上測試500點關卡。整體而言，盤勢上升走勢維持不變，操作上建議投資人可趁著盤勢震盪時進行調整投資部位，基本面佳、主流股和2022年經營結果樂觀之股票為投資標的。

建議股名單: GAS(續抱)

觀察股名單: STB、VSC、ELC

(請參考第2頁)

## 當日調整股名單

次號	股票代碼	評等	評等日	現時價格	買入區間	持股表現	目標價	預期獲利	停損價	預期損失	備註
1	GAS	續抱	08/12/21	107.5	96.5	11.4%	125	29.5%	91	-5.7%	恢復走勢仍在延續。

次號	股票代碼	評等	評等日	現時價格	支撐/壓力	技術指標
1	STB	觀察買進	10/01/22	31.95	38	今日 STB 雖然下跌，但量能萎縮 → 這可能僅是技術性修正 → 若 STB 股價回落至 31-31.5，投資人可考慮買進。
2	VSC	觀察買進	10/01/22	43.3	58	VSC 在“收斂三角形”出現 Bullish Engulfing 形 + MACD Histogram 提升 → 預期 VSC 即將完成“收斂三角形”並恢復上升走勢。
3	ELC	觀察買進	10/01/22	25.8	29   38	ELC 在回落至 25 附近時 K 線收窄，量能亦萎縮 + 最近幾個交易日量能擴增 + MACD Histogram 提升 → 預期 ELC 將回升。

## 投資組合部位

次號	股票代碼	評等	評等日	現時價格	買入區間	持股表現	目標價	預期獲利	停損價	預期損失	備註
1	GAS	續抱	08/12/21	107.5	96.5	11.4%	125	29.5%	91	-5.7%	將目標價調升至 125
2	ANV	加碼	17/12/21	35.3	34.6	2.0%	38.5	11.3%	33	-4.6%	
3	BID	加碼	20/12/21	39.20	35.5	10.4%	40.2	13%	33.7	-5%	
4	VSC	加碼	27/12/21	43.30	44.5	-2.7%	50.5	13%	41.8	-6%	
5	SBT	加碼	30/12/21	26.25	24.9	5.4%	27	8%	23.8	-4%	
6	PAN	加碼	31/12/21	39.6	38.45	3.0%	42.6	11%	36.3	-6%	
7	MWG	加碼	04/01/22	135.5	135.9	-0.3%	150	10%	131.8	-3%	
8	LHG	加碼	05/01/22	53.9	54.1	-0.4%	62.3	15%	50.9	-6%	
9	VCB	加碼	07/01/22	79.8	79.1	0.9%	90	14%	74.5	-6%	

### 湧入南部重點經濟區的 FDI 資金大幅增長

雖然第四波 Covid-19 疫情對生產經營領域造成較大影響，但外國直接投資資金 (FDI) 仍大幅湧入南部重點經濟區。其中，較多地方所吸引的 FDI 資金較目標高出近 200%。

2021 年平陽省所吸引的 FDI 資金為越南排名第四名。截至 2021 年 11 月為止，64 件 FDI 案件已獲平陽省發給投資許可證。另外，增資項目和購買股份次數分別為 24 項及 161 項。其 FDI 的註冊資金逾 20 億美元。迄今，平陽省吸引了 4,011 件 FDI 案件 (生效)，累計註冊投資資金為 370 億美元。

2021 年平陽省工業生產指數較 2020 年上漲 4.5%；出口金額達 315 億美元 (增長 13.5%)；進口金額約 246 億美元 (增長 14.7%)；貿易收支順差 68 億美元。

2021 年雖然受 COVID-19 疫情升溫，使胡志明市須施行社會隔離的影響，但湧入胡志明市的 FDI 註冊資金仍排名第三名，近 37.4 億美元，佔整體 FDI 註冊資金的近 12%。湧入隆安省的 FDI 註冊資金排名第二，來到 38.4 億多美元，佔整體 FDI 註冊資金的 12.3%。

迄今，同奈省吸引 1,600 多 FDI 案件，累計註冊資金近 324 億美元。

### Bloomberg：2022 年越南、印尼和中國通膨率將為區域較高

據 Bloomberg 之考察結果顯示，2022 年越南通膨可能上漲 1.4 個百分點至 3.45%。2022 年各央行將採用不同獲利政策。

### SSI Research：預測 2022 年銀行獲利成長 21%

SSI Research 在最近銀行業報告上提及市場對於 2022 年上半年不良貸款上升以及獲利增長率趨緩的可能性上升心存疑慮，其中一部分已反映在銀行股價上。

SSI Research 預期 2022 年銀行業的稅前盈餘成長 21%。其中，受到授信有望大幅擴增之支持，今年私營商業銀行的稅前盈餘的增長 (22%) 可能將高出國營商業股份銀行的增長 (19%)。

資料來源：NDH、Cafe

### **2021年 Biwase 獲利創下歷史新高，給予員工的獎金將不低於3個月薪資**

據平陽環境及供水股份公司 (Biwase, HoSE: BWE) 之公佈，2021年供水量增加5%至1.74億立方米，達成年度計劃的99%；營收總額增長7%至3.572兆越盾，完成年度計劃；稅後盈餘亦成長40%至7,380億越盾，較年計劃高出34%。2021年BWE業績表現創下歷史新高。

2021年第四季BWE稅後盈餘達2,320億越盾，較2020年同期擴增55%。

董事長 Nguyen Van Thien 先生表示，為了鼓勵員工，2021年給予員工的獎金將不低於3個月薪資。

### **Viglacera 預期 2021 年獲利創下歷史新高**

據 Viglacera 總公司 (HoSE: VGC) 之公佈，2021年稅前盈餘較2020年擴增87%至1.575兆越盾，較年度計劃高出57%，為公司成立以來之最高獲利。其中母公司獲利逾1.1兆多越盾，達年度計劃高出46%，較2020年增長49%。公司表示，這是母公司獲利首次超過1兆越盾。

2021Viglacera 成為 Gelex 集團 (HoSE: GEX) 的子公司。此外，自2021年10月1日，公司在 Phu My 玻璃有限公司 (PFG) 的投資比例由35%提升至65%。

### **Damsan 紗線公司計劃 2022 年獲利為 1,210 億越盾，較 2021 年計劃高 68%**

Damsan 股份公司 (HoSE: ADS) 計畫 2022 年營收與稅前盈餘較 2021 年計劃分別成長 30% 和 68% 至 2.223 兆越盾和 1,210 億越盾。

2021 年 ADS 經營結果樂觀。2021 年前十一個月，合併營收為 1.3 兆越盾，毛利率由 5% 提升至 12%。合併稅前盈餘為 1,100 億越盾，較 2020 年增長 4 倍。

資料來源：NDH

## 市場統計

## 撮合統計

## 推升指數的前五名股票

HOSE				HNX			
股票代碼	收盤價 (越盾)	漲跌 %	影響指數 %	股票代碼	收盤價 (VND)	漲跌 %	影響指數 %
GAS	107,500	3.66%	0.12%	IDC	78,000	9.86%	0.40%
BID	39,200	3.16%	0.10%	CEO	92,500	7.06%	0.30%
BCM	75,500	6.94%	0.09%	L14	371,200	9.99%	0.17%
DIG	117,100	6.94%	0.06%	IPA	69,800	7.38%	0.16%
VCB	79,800	0.88%	0.06%	KSF	90,000	2.86%	0.14%

## 拖累指數的前五名股票

HOSE				HNX			
股票代碼	收盤價 (越盾)	漲跌 %	影響指數 %	股票代碼	收盤價 (越盾)	漲跌 %	影響指數 %
VIC	102,200	-2.20%	-0.15%	BAB	22,300	-1.76%	-0.06%
CTG	33,200	-2.35%	-0.06%	VCS	115,400	-1.37%	-0.05%
NVL	86,400	-2.04%	-0.06%	SCG	73,200	-3.81%	-0.05%
VPB	34,600	-1.56%	-0.04%	NVB	39,000	-1.52%	-0.05%
SSB	42,450	-3.41%	-0.04%	DTK	16,000	-1.23%	-0.03%

## 前五名成交量

HOSE				HNX			
股票代碼	收盤價 (越盾)	漲跌 %	成交量 (股)	股票代碼	收盤價 (越盾)	漲跌 %	成交量 (千股)
POW	20,150	4.68%	32,879,500	KLF	10,300	9.57%	14,938,941
FLC	22,550	6.87%	31,696,300	PVS	29,000	2.47%	10,553,828
HAG	14,300	0.70%	31,557,000	ART	18,100	6.47%	7,161,823
ROS	16,000	5.26%	29,839,800	CEO	92,500	7.06%	6,759,445
HQC	10,200	4.29%	29,377,200	SHS	51,500	0.98%	6,591,152

## 前五名成交值

HOSE				HNX			
股票代碼	收盤價 (越盾)	漲跌 %	成交值 (十億越盾)	股票代碼	收盤價 (越盾)	漲跌 %	成交值 (十億越盾)
GEX	49,000	5.49%	1,411.3	CEO	92,500	7.06%	592.7
STB	31,950	-2.29%	910.1	SHS	51,500	0.98%	337.4
HPG	45,800	-0.65%	749.4	PVS	29,000	2.47%	305.5
SSI	51,600	-0.58%	722.0	IDC	78,000	9.86%	280.6
VHM	85,400	0.12%	703.9	IPA	69,800	7.38%	164.7

## 議價交易

## 前五名股

HOSE			HNX		
股票代碼	成交量 (股)	成交值 (十億越盾)	股票代碼	成交量 (股)	成交值 (十億越盾)
MWG	4,757,200	699.78	HHC	1,561,400	123.66
SHB	28,344,800	632.99	NVB	1,299,200	47.50
GAB	1,604,300	313.16	DL1	2,800,000	39.48
HNG	20,000,000	256.00	DNP	1,853,670	34.40
ACB	6,571,400	219.10	HUT	1,000,000	20.00

## 外資交易行情(股票)

證交所	買進成交量 (百萬股)	買進金額 (十億越盾)	賣出成交量 (百萬股)	賣出金額 (十億越盾)	淨買/賣成 交易 (百萬股)	淨買/賣超值 (十億越盾)
HOSE	43.71	2,291.11	56.62	2,767.95	(12.91)	(476.85)
HNX	4.17	74.58	0.64	14.17	3.53	60.41
<b>總計</b>	<b>47.88</b>	<b>2,365.69</b>	<b>57.26</b>	<b>2,782.12</b>	<b>(9.38)</b>	<b>(416.44)</b>

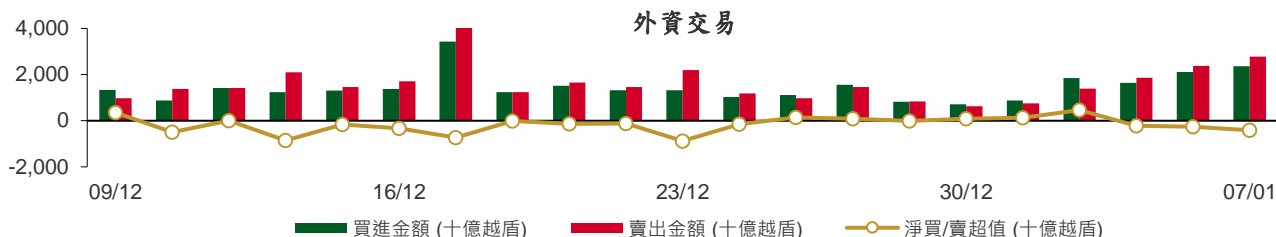

## 前五名買進

HOSE				HNX			
股票代碼	收盤價 (越盾)	成交量 (股)	成交值 (十億越盾)	股票代碼	收盤價 (越盾)	成交量 (股)	成交值 (十億越盾)
MWG	135,500	4,757,200	648.02	DL1	16,800	2,811,100	39.65
VHM	85,400	2,515,400	214.91	PVS	29,000	753,200	21.88
ACB	33,300	6,100,000	203.13	PVI	48,300	79,100	3.84
HPG	45,800	1,960,300	89.94	MBG	17,400	60,500	1.07
KBC	62,000	1,102,200	68.72	TVD	13,900	71,300	0.97

## 前五名賣出

HOSE				HNX			
股票代碼	收盤價 (越盾)	成交量 (股)	成交值 (十億越盾)	股票代碼	收盤價 (越盾)	成交量 (股)	成交值 (十億越盾)
MWG	135,500	4,757,200	648.02	TNG	36,100	156,724	5.68
VRE	34,750	8,737,300	309.95	PVG	14,500	100,000	1.43
ACB	33,300	6,100,000	203.13	DC2	14,900	92,700	1.39
VIC	102,200	1,732,037	178.72	PVS	29,000	45,200	1.32
VNM	85,200	1,540,384	131.20	ART	18,100	37,500	0.66

## 前五名淨買超

HOSE				HNX			
股票代碼	收盤價 (越盾)	淨買成交量 (股)	淨買超值 (十億越盾)	股票代碼	收盤價 (越盾)	淨買成交量 (股)	淨買超值 (十億越盾)
VHM	85,400	1,649,000	140.85	DL1	16,800	2,811,100	39.65
KBC	62,000	1,087,700	67.82	PVS	29,000	708,000	20.56
HPG	45,800	1,243,400	57.03	PVI	48,300	79,100	3.84
GAS	107,500	416,900	44.39	TVD	13,900	71,300	0.97
VCG	55,900	778,400	43.92	KVC	8,600	110,200	0.94

## 前五名淨賣超

HOSE				HNX			
股票代碼	收盤價 (越盾)	淨賣成交量 (股)	淨賣超值 (十億越盾)	股票代碼	收盤價 (越盾)	淨賣成交量 (股)	淨賣超值 (十億越盾)
VRE	34,750	(7,480,500)	(265.03)	TNG	36,100	(152,624)	(5.54)
VIC	102,200	(1,550,937)	(160.15)	PVG	14,500	(100,000)	(1.43)
VNM	85,200	(1,474,484)	(125.59)	DC2	14,900	(92,700)	(1.39)
NVL	86,400	(1,400,600)	(121.56)	KLF	10,300	(54,000)	(0.54)
HSG	35,350	(2,307,300)	(82.08)	ART	18,100	(30,500)	(0.53)

## ETF 交易

價格統計					外資交易			
ETF 代碼	收盤價 (越盾)	漲跌 (%)	成交量 (股)	成交值 (十億越盾)	ETF 代碼	買進金額 (十億越盾)	賣出金額 (十億越盾)	淨超值 (十億越盾)
E1VFN30	25,850	0.1%	1,417,700	36.56	E1VFN30	19.54	35.19	(15.65)
FUEMAV30	18,120	-0.4%	55,500	1.00	FUEMAV30	0.79	0.98	(0.19)
FUESSV30	18,600	-2.2%	8,500	0.16	FUESSV30	0.03	0.07	(0.03)
FUESSV50	23,100	-2.5%	55,300	1.31	FUESSV50	0.06	0.00	0.06
FUESSVFL	21,700	-0.8%	93,200	2.03	FUESSVFL	1.48	1.78	(0.30)
FUEVFN30	28,330	1.7%	1,890,400	52.87	FUEVFN30	39.01	42.15	(3.14)
FUEVN100	20,450	0.1%	53,500	1.09	FUEVN100	0.66	0.98	(0.32)
FUEIP100	11,410	-0.2%	22,400	0.26	FUEIP100	0.00	0.00	(0.00)
<b>總計</b>			<b>3,596,500</b>	<b>95.27</b>	<b>總計</b>	<b>61.56</b>	<b>81.14</b>	<b>(19.58)</b>

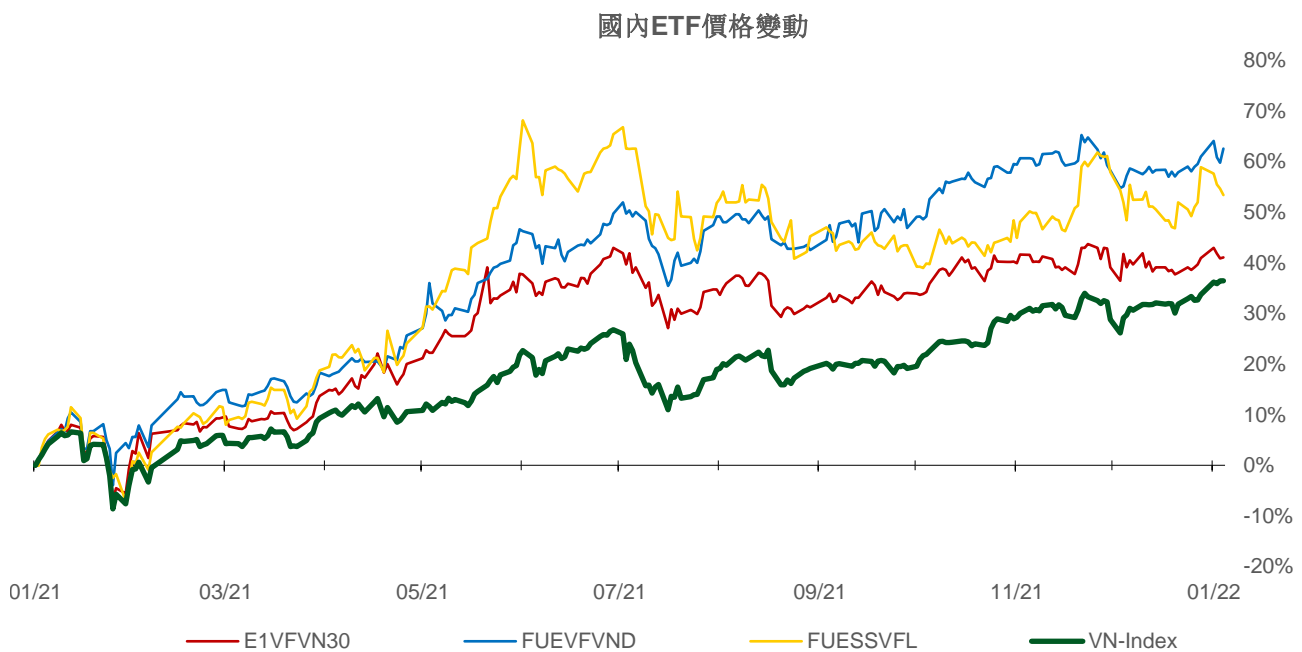
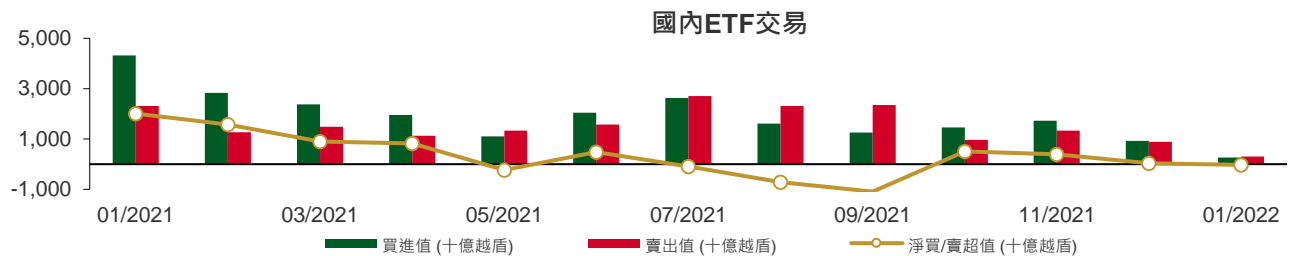



## 權證資訊

權證代碼(*)	收盤價 (越盾)	漲跌 (%)	成交量	到期的 天數	標的股 票之價 格 (越盾)	權證理論 價格 (越盾) (**)	與收盤價 的差異 (越盾)	履約價 格(越盾)	行使比 例 n:1	到期日
CACB2101	750	-10.7%	16,880	14	33,300	482	(268)	31,400	4.0	21/01/2022
CACB2102	2,310	-5.3%	2,880	175	33,300	798	(1,512)	35,000	2.0	01/07/2022
CACB2103	2,980	-4.5%	980	137	33,300	566	(2,414)	37,000	1.0	24/05/2022
CFPT2107	170	-19.1%	27,280	19	93,400	0	(170)	98,000	12.0	26/01/2022
CFPT2108	2,510	-2.0%	80	180	93,400	263	(2,247)	106,830	6.0	06/07/2022
CFPT2109	1,500	1.4%	13,200	91	93,400	230	(1,270)	96,000	8.0	08/04/2022
CFPT2110	710	-5.3%	35,760	53	93,400	1	(709)	105,000	5.0	01/03/2022
CFPT2111	1,390	-2.8%	740	137	93,400	158	(1,232)	106,000	5.0	24/05/2022
CHDB2103	850	-2.3%	6,060	110	30,300	278	(572)	28,890	8.0	27/04/2022
CHPG2113	880	-2.2%	18,370	59	45,800	6	(874)	51,500	4.0	07/03/2022
CHPG2114	570	-5.0%	10,970	110	45,800	6	(564)	56,790	10.0	27/04/2022
CHPG2115	130	-13.3%	30,900	19	45,800	(0)	(130)	56,000	5.0	26/01/2022
CHPG2116	1,300	-5.8%	10,150	180	45,800	55	(1,245)	61,410	4.0	06/07/2022
CHPG2117	860	-1.2%	21,760	175	45,800	52	(808)	60,000	5.0	01/07/2022
CHPG2118	570	0.0%	76,470	117	45,800	2	(568)	62,000	5.0	04/05/2022
CHPG2119	2,400	-0.8%	14,420	137	45,800	262	(2,138)	53,000	2.0	24/05/2022
CKDH2104	6,140	-1.9%	30,830	12	56,600	6,316	176	44,000	2.0	19/01/2022
CKDH2106	7,220	-3.7%	17,680	34	56,600	7,700	480	49,000	1.0	10/02/2022
CKDH2107	1,920	-4.0%	31,190	110	56,600	1,626	(294)	43,890	8.0	27/04/2022
CMBB2104	110	-15.4%	30,450	12	28,600	(0)	(110)	32,000	2.0	19/01/2022
CMBB2105	240	0.0%	18,680	34	28,600	(0)	(240)	36,000	1.0	10/02/2022
CMBB2106	200	42.9%	10,790	19	28,600	(0)	(200)	34,000	4.0	26/01/2022
CMBB2107	1,480	3.5%	33,620	91	28,600	269	(1,211)	30,000	2.0	08/04/2022
CMBB2108	900	1.1%	21,510	53	28,600	82	(818)	30,000	2.0	01/03/2022
CMBB2109	670	1.5%	12,710	117	28,600	46	(624)	32,790	5.0	04/05/2022
CMSN2104	4,680	2.2%	11,570	117	154,000	3,705	(975)	117,850	10.0	04/05/2022
CMSN2107	2,850	-5.0%	690	66	154,000	1,391	(1,459)	149,810	5.0	14/03/2022
CMSN2108	1,030	3.0%	12,100	110	154,000	250	(780)	159,790	20.0	27/04/2022
CMSN2109	1,100	-29.9%	35,060	34	154,000	424	(676)	149,810	12.0	10/02/2022
CMSN2110	2,320	-3.3%	84,470	91	154,000	1,428	(892)	141,820	10.0	08/04/2022
CMSN2111	2,870	-8.3%	50	137	154,000	973	(1,897)	159,800	7.0	24/05/2022
CMWG2104	7,500	-0.8%	2,190	74	135,500	7,000	(500)	89,700	6.6	22/03/2022
CMWG2108	3,430	3.6%	20	66	135,500	2,073	(1,357)	126,000	5.0	14/03/2022
CMWG2109	7,220	-8.6%	90	34	135,500	6,903	(317)	112,950	3.3	10/02/2022
CMWG2110	750	-18.5%	9,660	19	135,500	389	(361)	131,000	12.0	26/01/2022
CMWG2111	1,720	-3.9%	17,420	91	135,500	814	(906)	130,000	10.0	08/04/2022
CMWG2112	1,960	-7.6%	36,870	53	135,500	216	(1,744)	140,000	5.0	01/03/2022
CMWG2113	1,530	-5.6%	100	137	135,500	265	(1,265)	154,000	6.0	24/05/2022
CNVL2103	2,190	-5.2%	36,890	12	86,400	1,649	(541)	80,190	3.8	19/01/2022
CNVL2104	1,050	-0.9%	20,990	110	86,400	353	(697)	83,160	15.3	27/04/2022
CPDR2103	1,170	-0.9%	2,400	110	93,000	420	(750)	88,890	16.0	27/04/2022
CPNJ2106	1,460	0.7%	1,030	66	93,900	187	(1,273)	97,390	5.0	14/03/2022
CPNJ2107	270	-10.0%	5,210	34	93,900	0	(270)	109,320	5.0	10/02/2022
CPNJ2108	470	-4.1%	13,340	34	93,900	22	(448)	96,400	13.9	10/02/2022
CPNJ2109	500	6.4%	26,070	117	93,900	17	(483)	108,210	24.8	04/05/2022
CPNJ2110	990	-4.8%	210	137	93,900	77	(913)	112,300	5.0	24/05/2022
CSTB2107	710	-26.8%	30,420	12	31,950	82	(628)	32,000	2.0	19/01/2022
CSTB2109	2,460	-9.6%	98,390	59	31,950	1,560	(900)	29,000	2.0	07/03/2022
CSTB2110	800	-3.6%	126,230	110	31,950	360	(440)	30,000	8.0	27/04/2022
CSTB2111	1,200	-4.0%	17,720	34	31,950	679	(521)	30,000	3.0	10/02/2022
CSTB2112	5,200	0.0%	3,440	137	31,950	2,659	(2,541)	31,000	1.0	24/05/2022
CTCB2105	2,440	-0.4%	37,560	117	49,450	1,076	(1,364)	45,000	5.0	04/05/2022
CTCB2106	150	-6.3%	39,440	12	49,450	(0)	(150)	55,000	5.0	19/01/2022



權證代碼(*)	收盤價 (越盾)	漲跌 (%)	成交量	到期的 天數	標的股 票之價 格 (越盾)	權證理論 價格 (越盾) (**)	與收盤價 的差異 (越盾)	履約價 格(越盾)	行使比 例 n:1	到期日
CTCB2108	2,920	-8.5%	1,170	66	49,450	12	(2,908)	58,000	1.0	14/03/2022
CTCB2109	1,400	-5.4%	12,980	59	49,450	252	(1,148)	50,000	4.0	07/03/2022
CTCB2110	380	-7.3%	1,910	34	49,450	0	(380)	54,000	7.0	10/02/2022
CTCB2111	1,250	-3.1%	490	89	49,450	45	(1,205)	56,350	4.0	06/04/2022
CTCB2112	1,170	-4.1%	284,220	175	49,450	346	(824)	55,000	5.0	01/07/2022
CVHM2109	380	-2.6%	23,910	34	85,400	0	(380)	98,650	3.8	10/02/2022
CVHM2110	1,260	0.8%	171,340	59	85,400	281	(979)	84,990	7.6	07/03/2022
CVHM2111	690	0.0%	3,690	110	85,400	105	(585)	88,890	20.0	27/04/2022
CVHM2112	850	1.2%	42,380	34	85,400	198	(652)	84,000	10.0	10/02/2022
CVHM2113	2,360	-0.4%	14,380	175	85,400	746	(1,614)	90,000	5.0	01/07/2022
CVHM2114	730	-1.4%	61,470	117	85,400	121	(609)	90,000	16.0	04/05/2022
CVHM2115	1,230	2.5%	118,070	222	85,400	388	(842)	94,000	10.0	17/08/2022
CVIC2106	970	-4.9%	16,350	110	102,200	307	(663)	98,890	20.0	27/04/2022
CVIC2107	2,200	-3.9%	20,820	91	102,200	1,009	(1,191)	93,000	10.0	08/04/2022
CVIC2108	1,040	-11.1%	11,130	117	102,200	357	(683)	100,000	16.0	04/05/2022
CVIC2109	3,360	-4.0%	2,320	137	102,200	1,077	(2,283)	102,000	5.0	24/05/2022
CVJC2103	670	0.0%	18,050	110	123,800	84	(586)	130,000	20.0	27/04/2022
CVNM2106	100	11.1%	20,990	6	85,200	(0)	(100)	98,300	4.9	13/01/2022
CVNM2111	690	1.5%	2,010	110	85,200	3	(687)	98,890	20.0	27/04/2022
CVNM2112	970	-1.0%	7,870	91	85,200	25	(945)	93,000	8.0	08/04/2022
CVNM2113	590	-3.3%	11,180	117	85,200	10	(580)	96,790	16.0	04/05/2022
CVNM2114	1,370	0.7%	1,160	137	85,200	82	(1,288)	96,000	5.0	24/05/2022
CVPB2106	280	-33.3%	81,030	12	34,600	0	(280)	36,090	2.8	19/01/2022
CVPB2107	3,000	-13.8%	8,170	66	34,600	8	(2,992)	41,080	0.6	14/03/2022
CVPB2108	1,300	-10.3%	97,000	59	34,600	147	(1,153)	35,810	2.8	07/03/2022
CVPB2109	210	-12.5%	5,270	19	34,600	(0)	(210)	41,110	3.9	26/01/2022
CVPB2110	1,600	-8.1%	350	89	34,600	24	(1,576)	40,830	2.2	06/04/2022
CVRE2105	1,700	-2.9%	48,520	117	34,750	1,026	(674)	30,000	5.0	04/05/2022
CVRE2109	1,710	-8.1%	167,390	59	34,750	1,463	(247)	29,000	4.0	07/03/2022
CVRE2110	1,080	-2.7%	45,580	110	34,750	635	(445)	30,000	8.0	27/04/2022
CVRE2111	990	-16.8%	22,630	19	34,750	697	(293)	32,000	4.0	26/01/2022
CVRE2112	2,150	-14.0%	47,420	53	34,750	1,446	(704)	32,000	2.0	01/03/2022
CVRE2113	1,300	-10.3%	50,310	117	34,750	406	(894)	35,000	4.0	04/05/2022
CVRE2114	5,000	-5.5%	3,610	137	34,750	2,439	(2,561)	34,000	1.0	24/05/2022

(\*) 歐式交易方式，以現金交易

(\*\*) PHS 採用 Black-Scholes 估價方式

## 長期投資股

股票代 碼	證券所	現時價格	目標價*	報告日	預期 2022 年盈利 (十億越盾)	EPS 2022F	BV 2022F	PE Forward	PB Forward
VNM (New)	HOSE	85,200	110,000	06/01/2022	11,426	5,419	18,148	21.0	6.3
MSN (New)	HOSE	154,000	193,300	06/01/2022	7,375	6,164	21,936	31.4	8.8
KDC (New)	HOSE	53,800	74,000	06/01/2022	848	3,295	33,460	27.9	2.8
QNS (New)	UPCOM	47,654	53,700	06/01/2022	1,143	3,202	22,609	18.1	2.6
DBC (New)	HOSE	74,800	78,000	06/01/2022	1,743	14,506	63,834	7.7	1.5
SAB (New)	HOSE	153,200	159,300	06/01/2022	3,561	5,265	34,320	24.1	3.7
MPC (New)	UPCOM	43,503	54,300	24/12/2021	997	4,983	30,783	10.9	1.8
FMC (New)	HOSE	53,000	71,900	24/12/2021	319	5,427	25,723	13.3	2.8
VHC (New)	HOSE	67,100	68,200	24/12/2021	1,195	6,518	35,121	10.5	1.9
ANV (New)	HOSE	35,300	40,400	24/12/2021	308	2,411	19,703	16.8	2.1

本日報由富鑫基金管理股份有限公司研究部發佈，以上所有資訊乃源於可靠之消息來源，但由於證券市場瞬息萬變且受許多不可預測之因素影響，投資人應審慎投資、自負風險。

TCM	(New)	HOSE	65,000	80,800	21/12/2021	284	4,581	30,580	17.6	2.6
STK		HOSE	57,000	61,500	21/12/2021	302	3,581	17,988	17.2	3.4
TNG		HNX	36,100	37,700	21/12/2021	276	3,728	20,697	10.1	1.8
MSH		HOSE	77,100	94,100	21/12/2021	469	9,387	37,200	10.0	2.5
KDH		HOSE	56,600	55,700	06/12/2021	1,368	2,127	15,435	26.2	3.6
IMP		HOSE	76,100	72,399	03/12/2021	253	3,797	29,233	19.1	2.5
VCB		HOSE	79,800	116,769	02/12/2021	23,752	6,404	38,877	18.2	3.0
BID		HOSE	39,200	54,400	02/12/2021	12,526	3,109	28,632	17.5	1.9
CTG		HOSE	33,200	41,928	02/12/2021	18,186	3,812	24,664	11.0	1.7
MBB		HOSE	28,600	36,076	02/12/2021	14,301	3,797	19,740	9.5	1.8
ACB		HOSE	33,300	42,289	02/12/2021	11,201	4,145	23,323	10.2	1.8
TCB		HOSE	49,450	65,563	02/12/2021	22,687	6,482	32,590	10.0	2.0
VPB		HOSE	34,600	41,525	02/12/2021	13,910	3,076	17,302	13.5	2.4
HDB		HOSE	30,300	36,430	02/12/2021	6,558	3,537	19,174	10.3	1.9
TPB		HOSE	41,000	48,300	02/12/2021	5,078	4,313	23,000	11.2	2.1
OCB		HOSE	26,900	39,500	02/12/2021	4,615	3,185	20,789	12.4	1.9
VIB		HOSE	46,200	53,900	02/12/2021	6,727	4,312	22,458	12.5	2.4
LPB		HOSE	22,200	26,200	02/12/2021	3,163	2,015	15,412	13.0	1.7
MSB		HOSE	27,100	34,300	02/12/2021	4,867	3,176	19,056	10.8	1.8
HPG		HOSE	45,800	59,100	01/12/2021	25,082	5,593	24,422	10.6	2.4
SBT		HOSE	26,250	34,400	01/12/2021	880	1,352	14,463	25.5	2.4
DHG		HOSE	114,600	115,500	29/11/2021	834	6,381	31,177	18.1	3.7
MWG		HOSE	135,500	165,800	21/11/2021	7,475	10,483	38,936	16.6	4.5
LHG		HOSE	53,900	90,000	18/11/2021	599	11,967	37,191	7.5	2.4
PNJ		HOSE	93,900	128,600	17/11/2021	1,663	7,312	30,005	18.3	4.5
VNM		HOSE	85,200	111,000	15/11/2021	11,426	5,419	18,148	21.0	6.3
FPT		HOSE	93,400	166,900	11/11/2021	6,053	4,669	23,049	35.8	7.2
NLG		HOSE	65,100	64,800	10/11/2021	1,550	4,493	29,015	14.4	2.2
DGW		HOSE	125,000	140,600	05/11/2021	705	7,979	25,228	18.2	5.8
HII		HOSE	21,400	30,500	27/10/2021	232	6,060	17,409	6.4	2.2
LTG		UPCOM	35,457	52,800	18/10/2021	938	11,596	48,661	5.9	1.4
CTD		HOSE	113,600	72,800	08/10/2021	411	5,490	112,414	13.3	0.7
PET		HOSE	39,600	35,000	30/09/2021	303	3,253	19,496	12.9	2.2

資料來源: PHFM 收集

\*若除權交易日發生在報告日後將影響目標價

## 分析師認證

這份報告由 Pham Quang Chuong -富鑫基金管理股份公司的研究員製作。負責籌備本研究報告之全部或部份內容之研究分析師、策略分析師、研究人員以茲聲明，任何研究分析師、策略分析師、研究人員在於本研究報告所提出之觀點，皆精確反映出其對於該發行機構與證券之個人意見。各研究分析師、策略分析師、研究人員均保證，其報酬在過去與未來，絕對沒有任何一部分是直接或間接與研究分析師、策略分析師、研究人員在此研究報告中所呈現之特定推薦或觀點有關。

## 評等指標定義

**加碼**= 預估其未來之潛在上漲空間大於10%。

**觀望**= 預估其未來之潛在漲跌空間將在上下10%之間。

**減碼**= 預估其未來之潛在下跌空間大於10%。

**未評等**= 本股票並不在富鑫證券之評等涵蓋範圍，或者尚未上市。

績效表現根據12個月的總回報(包含股息)所評定。

## 富鑫基金管理股份公司

地址： 21st Floor, Phu My Hung Building, 08 Hoang Van Thai St, Tan Phu Ward. District 7, HCM.

電話號碼： (84-28) 5 413 57991