

越股行情

27/12/2021	HOSE		VN30		HNX	
收盤價	1,488.88	0.80%	1,514.55	0.52%	449.41	0.85%
成交股數(百萬股)	<b>750.83</b>	<b>-15.51%</b>	<b>146.93</b>	<b>-31.31%</b>	<b>93.54</b>	<b>-21.26%</b>
撮合股數(百萬股)	<b>715.82</b>	<b>-16.28%</b>	<b>134.57</b>	<b>-32.02%</b>	<b>85.59</b>	<b>-26.08%</b>
與最近 20 日之平均比較	885.19	-19.13%	189.91	-29.14%	122.39	-30.07%
成交值(十億越盾)	<b>21,960.98</b>	<b>-13.39%</b>	<b>7,039.15</b>	<b>-21.86%</b>	<b>2,682.84</b>	<b>-14.03%</b>
撮合成交值(十億越盾)	<b>20,429.84</b>	<b>-15.03%</b>	<b>6,348.88</b>	<b>-22.97%</b>	<b>2,415.97</b>	<b>-19.72%</b>
與最近 20 日之平均比較	25,847.14	-20.96%	8,760.59	-27.53%	3,315.96	-27.14%
上漲家數	259	51%	23	77%	111	39%
下跌家數	199	39%	6	20%	123	43%
持平家數	50	10%	1	3%	49	17%

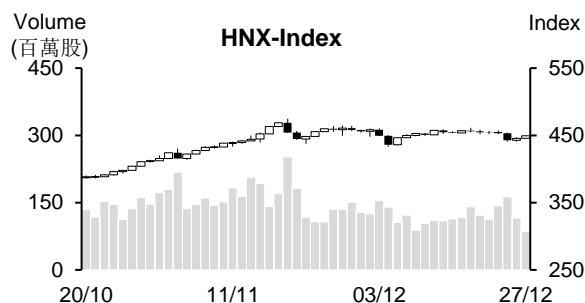
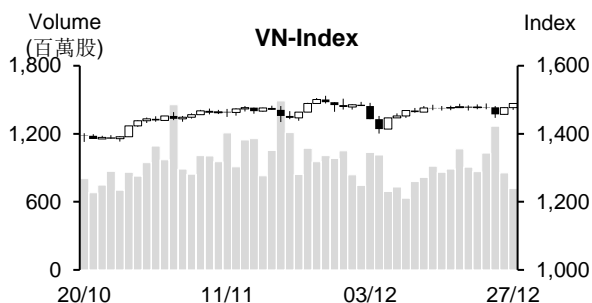

市場概況

周一(12月27日)越股兩大指數雙雙上揚，惟量能呈現萎縮。VN指數以紅盤開出後，均在平盤價位之上游走。尤其是午盤盤初，POW回升，加以銀行及不動產族群同步上揚，配合中小型工業不動產、營建及農業族群上漲，推升指數一路走升。

技術分析

VN指數連續兩個交易日上漲，然量能萎縮，顯示投資人的投資態度有所偏向謹慎。由於MA20持平，加上平滑異同移動平均線(MACD)維持在Signal-信號線之下，以及動向指標(ADX)在14之下，且+DI和-DI出現向上與向下交叉，均顯示短線盤勢處於區間橫向整理，1,445-1,455點(MA50)為短線VN指數的支撐點，1,500-1,510點(原高點)則為指數之壓力區。然今日指數重新MA5，支持指數有機會向上測試1,500-1,510點；河內部分，HNX指數雖回升，但仍遭到MA20的箝制，以及MA5和MA20出現死亡交叉，預期盤勢面臨修正壓力仍未排除，452點(MA20)為目前指數的壓力點。整體而言，盤勢處於橫向游走，操作上建議投資人可續抱投資部位，基本面佳和預期第四季業績表現搶眼之股票為投資標的。

建議股名單: MSN (獲利了結)

觀察股名單: PVS、PAN、CTR

(請參考第2頁)

## 當日調整股名單

次號	股票代碼	評等	評等日	現時價格	買入區間	持股表現	目標價	預期獲利	停損價	預期損失	備註
1	MSN	獲利了結	28/12/21	169	147.9	14.3%	184.5	24.7%	140	-5.3%	上漲動能減弱。

次號	股票代碼	評等	評等日	現時價格	支撐/壓力	技術指標
1	PVS	觀察買進	28/12/21	26.6	30-31	PVS 雖在 27 壓力點附近出現長上影線，但波動幅度不大 + MACD Histogram 提升 → 預期 PVS 有望突破 27 且向上測試高點。
2	PAN	觀察買進	28/12/21	37.5	46	PAN 可能即將完成收斂三角型 + K 線逐漸收窄，量能逐漸萎縮 + MACD Histogram 提升 → 預期 PAN 將呈現突破並恢復上升走勢。
3	CTR	觀察買進	28/12/21	83.8	96	CTR 可能即將完成收斂三角型 + 今日價量同步擴增 → 預期 CTR 持續上漲並有望突破收斂三角型。

## 投資組合部位

次號	股票代碼	評等	評等日	現時價格	買入區間	持股表現	目標價	預期獲利	停損價	預期損失	備註
1	GAS	加碼	08/12/21	95.9	96.5	-0.6%	106	9.8%	91	-5.7%	
2	SSB	加碼	09/12/21	44	39.5	11.4%	47.2	19.5%	37	-6.3%	
3	ANV	加碼	17/12/21	34.4	34.6	-0.6%	38.5	11%	33	-5%	
4	BID	加碼	20/12/21	35.3	35.5	-0.6%	40.2	13%	33.7	-5%	
5	CNG	加碼	23/12/21	30.5	29.95	1.8%	33.5	12%	28.8	-4%	
6	VSC	加碼	27/12/21	44.4	44.5	-0.2%	50.5	13%	41.8	-6%	

## 越南訊息

### SBV 考量調升信用機構的長期授信成長率上限

截至 2021 年 10 月底為止，授信成長 8.7%，高於 2020 年同期的 7.6% 增長率。近期融資需求持續提升，帶動 2021 年授信成長有望達 13%。經濟復甦與個人貸款擴增將推升長期授信持續擴增。

今年越南國家銀行 (SBV) 已於第三和第四季給予商業銀行調升授信成長率上限。由於今年初所訂定的授信成長率上限較低，諸多銀行因之已申請調升授信成長率上限且獲得核准。其中，TPB 與 TCB 的授信成長率上限最高，獲分別調升至 23.4% 和 22.1%。此外，MSB (22%)、MBB (21%)、LPB (18.1%)、VPB (17.1%)、OCB (15%)、VCB (15%) 等銀行的授信成長率上限也獲調升。

統計數據顯示，私營商業銀行的放款市佔率不斷提升。2021 年第三季其市佔率由 2015 年的 42% 提升至 46%。此外，隨著營業效率的提高，私營銀行的獲利佔整體銀行業獲利比率亦由 39% 提升至 64%。這是 SBV 考量調升信用機構的長期授信成長率上限 (取代季度的調整) 之其中原因。

### 2021 年海防市為吸引最多 FDI 資金之地區

今年新批、增資、合資及購買股份的註冊資金加總為 312 億美元 (較去年同期增長逾 9%)。2021 年 FDI 執行資金較去年同期略微萎縮 1% 至 197 億多美元。其中，湧入製造業的 FDI 資金最多，來到 181 億美元，佔整體 FDI 註冊資金的逾 58%。

新加坡持續為越南最大投資來源國，其註冊資金為 107 億多美元 (較去年同期成長逾 19%)，佔整體 FDI 資金總額的 34%。

據投資計畫部外國投資局消息指出，今年海防市勝過隆安省，成為全國吸引最多 FDI 資金的地方，FDI 註冊資金較去年同期成長 3.5 倍至近 53 億美元。

### 預期 2022 年預算支出將增加 4.5%

財政部預期明年預算收入將為 1,410 兆多越盾 (相當於 GDP 的 15.1%)；預算支出將增加 4.5% 至 1,780 兆多越盾。

對於 2022 年-2024 年階段，國家預算收入約 4,650 兆越盾，約占 GDP 的 15.1%。

未來三年國家預算赤字約占 GDP 的 3.8%。2024 年公共負債將佔 GDP 的 43-44%。

資料來源：NDH

## 上市公司訊息

### Masan Group 向股東詢問有關發放 20%紅利以及將外資持股率上限調降至 49%之意見

據以書面方式詢問股東意見的相關文件，Masan 股份公司 (HoSE : MSN) 計畫最多將發行 2.361 億股來發放 20%紅利股。預期在發行後，MSN 註冊資本將增加至 14.166 兆越盾。

今年 12 月初，MSN 公佈 2021 年現金股息比率由 10%調升至 12%。7 月公司已預支 9.5%股息，預期 12 月底將發放 2021 年剩下的 2.5%股息 (除權交易日 12 月 15)。

2021 年 9 月底，MSN 未分配淨利為 7.549 兆越盾，資本餘額為 11.084 兆越盾，註冊資本為 11.805 兆越盾。

此外，董事會計畫將外資持股率上限由 100%調降至 49%之方案。NVL 於今年 5 月剛獲證管會 (SSC) 核准外資持股率上限調升至 100%。

### 第四季 PVTrans 獲利萎縮 49%

據石油運輸股份總公司 (PV Trans, HOSE : PVT) 之公佈，2021 年合併營收約 7.5 兆越盾 (較去年僅增加 1%)，較年度計劃高出 25%；稅前盈餘約 9,500 億越盾 (下降 9%)，較年度計劃高出 90%。

公司表示，受到 Covid 19 疫情之影響，今年第四季 PVTrans 營收約 2.212 兆越盾 (較去年同期相差無幾)；稅前盈餘為 1,930 億越盾 (萎縮 49%)。

2021 年公司的船舶增加 6 艘至 36 艘，載重逾 100 萬噸 DWT。

### 今年前十個月獲利較年度計劃高出 10%，TNG 紡織公司將預支 4%股息

據 TNG 投資與貿易股份公司 (HNX : TNG) 之公佈，2022 年 1 月 14 日為 TNG 股東名冊之截止日。公司計畫 2022 年 1 月 24 日將依據股東名冊來預支 2021 年第一次 4%現金股息。以 9,270 萬流通股來計算，預期這次公司支付的股息金額約 370 億越盾。

2021 年股息比率最低將為 16%，現金股息或股票股利將由董事會決定。公司以營收增長 7%至 4.798 兆越盾，稅後盈餘成長 14%至 1,750 億越盾的基礎來訂定今年股息方案。

2021 年第三季 TNG 業績表現回顧：營收達 1.71 兆越盾 (較去年同期相差無幾)；毛利為 2,410 億越盾 (增長 8.6%)；毛利率由 13.1% 提高至 14%；稅後盈餘為 852 億越盾 (成長 31%)，創下季度獲利新高。

今年前十個月 TNG 營收增長 16.7%至 4.543 兆越盾；淨利亦擴增 32%至 1,930 億越盾。總計，公司營收達成年度計劃的 95%，稅前盈餘較年度計劃高出 10%。

資料來源：NDH

## 市場統計

## 撮合統計

## 推升指數的前五名股票

HOSE				HNX			
股票代碼	收盤價 (越盾)	漲跌 %	影響指數 %	股票代碼	收盤價 (VND)	漲跌 %	影響指數 %
VIC	99,000	2.59%	0.17%	CEO	63,800	10.00%	0.31%
VCB	79,800	1.66%	0.11%	L14	262,000	4.80%	0.07%
SSB	44,000	6.67%	0.07%	IDJ	43,600	9.82%	0.06%
DIG	96,300	7.00%	0.05%	APS	35,000	9.72%	0.05%
POW	18,450	6.96%	0.05%	API	73,700	10.00%	0.05%

## 拖累指數的前五名股票

HOSE				HNX			
股票代碼	收盤價 (越盾)	漲跌 %	影響指數 %	股票代碼	收盤價 (越盾)	漲跌 %	影響指數 %
MSN	169,000	-1.17%	-0.04%	PVI	49,100	-1.80%	-0.04%
GVR	38,600	-1.15%	-0.03%	VC3	58,500	-4.72%	-0.04%
DPM	52,600	-4.01%	-0.01%	VNR	31,000	-3.13%	-0.03%
VIB	43,200	-1.03%	-0.01%	BCC	22,000	-5.17%	-0.03%
HPG	45,900	-0.33%	-0.01%	NTP	57,700	-1.87%	-0.03%

## 前五名成交量

HOSE				HNX			
股票代碼	收盤價 (越盾)	漲跌 %	成交量 (股)	股票代碼	收盤價 (越盾)	漲跌 %	成交量 (千股)
HNG	13,400	6.77%	37,624,400	CEO	63,800	10.00%	8,924,462
POW	18,450	6.96%	32,864,200	KLF	8,500	6.25%	7,021,831
ROS	13,250	6.85%	31,292,600	PVS	26,600	0.38%	3,806,765
HQC	9,180	4.32%	25,906,500	HUT	19,600	3.16%	3,712,406
HAG	14,500	2.11%	24,042,600	SHS	48,400	0.83%	3,094,230

## 前五名成交值

HOSE				HNX			
股票代碼	收盤價 (越盾)	漲跌 %	成交值 (十億越盾)	股票代碼	收盤價 (越盾)	漲跌 %	成交值 (十億越盾)
MSN	169,000	-1.17%	1,237.8	CEO	63,800	10.00%	545.9
POW	18,450	6.96%	576.8	SHS	48,400	0.83%	149.6
VCG	54,000	1.12%	535.1	IDC	71,800	0.56%	117.5
TCH	29,550	6.87%	513.6	THD	244,900	0.16%	105.1
HNG	13,400	6.77%	496.7	PVS	26,600	0.38%	101.6

## 議價交易

## 前五名股

HOSE			HNX		
股票代碼	成交量 (股)	成交值 (十億越盾)	股票代碼	成交量 (股)	成交值 (十億越盾)
VIB	9,000,000	378.00	IDC	1,680,000	126.16
TCB	3,740,500	181.71	HUT	2,150,000	40.85
MSN	558,000	95.42	HHC	409,000	31.49
TVB	3,000,773	78.02	TTL	2,461,662	31.02
PDR	793,900	74.80	NVB	837,600	23.95

## 外資交易行情(股票)

證交所	買進成交量 (百萬股)	買進金額 (十億越盾)	賣出成交量 (百萬股)	賣出金額 (十億越盾)	淨買/賣成 交易 (百萬股)	淨買/賣超值 (十億越盾)
HOSE	28.98	1,108.00	18.86	667.33	10.12	440.66
HNX	0.31	8.16	5.25	316.28	(4.94)	(308.12)
<b>總計</b>	<b>29.29</b>	<b>1,116.16</b>	<b>24.11</b>	<b>983.61</b>	<b>5.18</b>	<b>132.54</b>

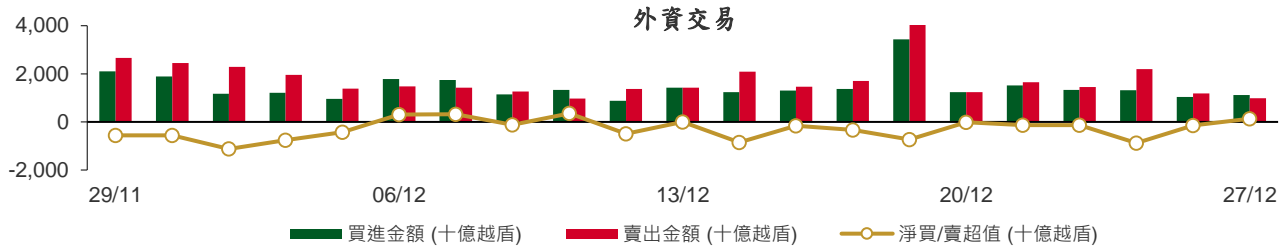

## 前五名買進

HOSE				HNX			
股票代碼	收盤價 (越盾)	成交量 (股)	成交值 (十億越盾)	股票代碼	收盤價 (越盾)	成交量 (股)	成交值 (十億越盾)
VIC	99,000	1,209,900	118.42	PTI	59,000	26,000	1.52
CTG	33,400	3,438,000	114.09	DIH	63,700	13,000	0.82
VRE	31,300	3,244,200	101.31	CEO	63,800	12,000	0.75
KBC	61,000	1,239,500	74.47	MBG	16,900	40,000	0.67
KDH	53,000	1,215,900	62.89	VCS	115,400	5,000	0.58

## 前五名賣出

HOSE				HNX			
股票代碼	收盤價 (越盾)	成交量 (股)	成交值 (十億越盾)	股票代碼	收盤價 (越盾)	成交量 (股)	成交值 (十億越盾)
HPG	45,900	1,651,700	75.62	CEO	63,800	5,032,300	311.00
VIC	99,000	661,700	65.11	TIG	27,300	45,000	1.23
MSN	169,000	349,200	59.69	SHS	48,400	18,100	0.87
VRE	31,300	1,582,000	49.36	BAX	72,800	8,300	0.59
DPM	52,600	427,400	22.73	APS	35,000	15,200	0.51

## 前五名淨買超

HOSE				HNX			
股票代碼	收盤價 (越盾)	淨買成交量 (股)	淨買超值 (十億越盾)	股票代碼	收盤價 (越盾)	淨買成交量 (股)	淨買超值 (十億越盾)
CTG	33,400	3,427,400	113.74	PTI	59,000	26,000	1.52
KBC	61,000	1,231,400	73.98	DIH	63,700	13,000	0.82
KDH	53,000	1,160,500	60.03	MBG	16,900	39,200	0.66
VIC	99,000	548,200	53.31	VCS	115,400	4,400	0.51
VRE	31,300	1,662,200	51.95	PVG	14,800	30,000	0.44

## 前五名淨賣超

HOSE				HNX			
股票代碼	收盤價 (越盾)	淨賣成交量 (股)	淨賣超值 (十億越盾)	股票代碼	收盤價 (越盾)	淨賣成交量 (股)	淨賣超值 (十億越盾)
MSN	169,000	(172,500)	(29.04)	CEO	63,800	(5,020,300)	(310.24)
DPM	52,600	(425,500)	(22.63)	TIG	27,300	(45,000)	(1.23)
FRT	98,000	(177,600)	(17.62)	SHS	48,400	(15,300)	(0.74)
HPG	45,900	(315,800)	(14.19)	APS	35,000	(15,200)	(0.51)
VND	80,000	(151,400)	(12.20)	OCH	10,200	(28,400)	(0.29)

## ETF 交易

價格統計					外資交易			
ETF 代碼	收盤價 (越盾)	漲跌 (%)	成交量 (股)	成交值 (十億越盾)	ETF 代碼	買進金額 (十億越盾)	賣出金額 (十億越盾)	淨買/賣超值 (十億越盾)
E1VFN30	25,500	0.8%	1,428,000	36.27	E1VFN30	25.40	20.71	4.69
FUEMAV30	17,840	0.7%	90,100	1.59	FUEMAV30	1.50	1.53	(0.03)
FUESSV30	18,800	0.0%	10,600	0.20	FUESSV30	0.05	0.05	(0.00)
FUESSV50	22,500	0.9%	42,100	0.95	FUESSV50	0.00	0.00	0.00
FUESSVFL	21,300	-0.9%	371,800	7.81	FUESSVFL	6.65	7.64	(0.99)
FUEVFN30	27,710	0.7%	723,200	19.98	FUEVFN30	12.17	10.95	1.22
FUEVN100	19,830	1.3%	138,600	2.74	FUEVN100	0.63	0.71	(0.08)
FUEIP100	11,120	0.7%	25,000	0.28	FUEIP100	0.00	0.02	(0.02)
<b>總計</b>			<b>2,829,400</b>	<b>69.81</b>	<b>總計</b>	<b>46.40</b>	<b>41.60</b>	<b>4.80</b>

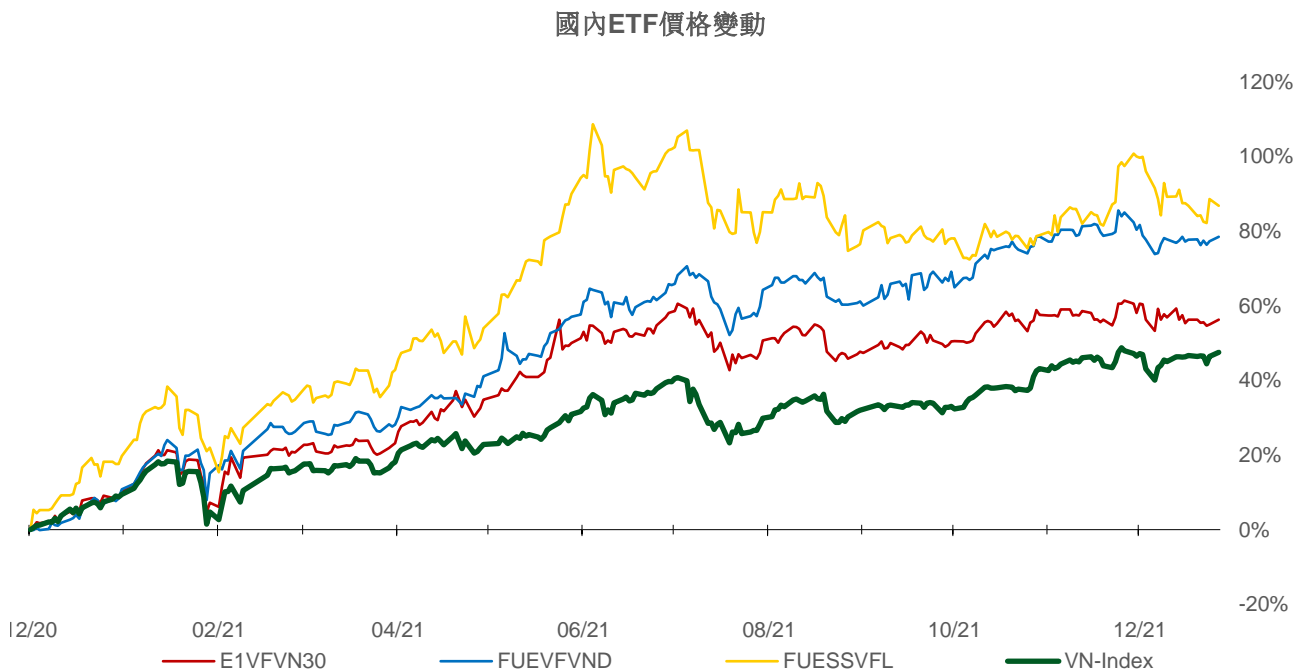
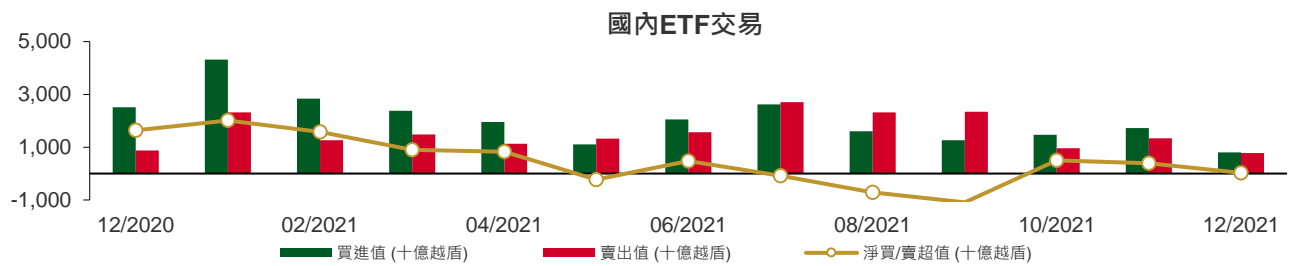

## 權證資訊

權證代碼(*)	收盤價 (越盾)	漲跌 (%)	成交量	到期的 天數	標的股 票之價 格 (越盾)	權證理論 價格 (越盾) (**)	與收盤價 的差異 (越盾)	履約價 格(越盾)	行使比 例 n:1	到期日
CACB2101	800	1.3%	21,910	25	33,150	450	(350)	31,400	4.0	21/01/2022
CACB2102	2,300	-1.3%	10,200	186	33,150	837	(1,463)	35,000	2.0	01/07/2022
CACB2103	5,070	83.0%	350	148	33,150	642	(4,428)	37,000	1.0	24/05/2022
CFPT2102	1,240	1.6%	1,440	14	94,500	1,128	(112)	89,050	4.9	10/01/2022
CFPT2103	520	-8.8%	6,880	11	94,500	0	(520)	98,950	4.9	07/01/2022
CFPT2105	1,990	5.3%	60,470	10	94,500	1,929	(61)	85,100	4.9	06/01/2022
CFPT2106	740	-1.3%	13,270	14	94,500	659	(81)	89,300	8.0	10/01/2022
CFPT2107	390	-4.9%	18,850	30	94,500	6	(384)	98,000	12.0	26/01/2022
CFPT2108	2,670	1.1%	500	191	94,500	352	(2,318)	106,830	6.0	06/07/2022
CFPT2109	1,710	0.0%	1,270	102	94,500	334	(1,376)	96,000	8.0	08/04/2022
CFPT2110	950	-5.0%	11,870	64	94,500	9	(941)	105,000	5.0	01/03/2022
CFPT2111	1,560	-2.5%	20	148	94,500	243	(1,317)	106,000	5.0	24/05/2022
CHDB2103	910	-3.2%	8,430	121	28,750	174	(736)	28,890	8.0	27/04/2022
CHPG2109	180	-35.7%	12,650	14	45,900	(0)	(180)	55,000	1.0	10/01/2022
CHPG2111	180	-30.8%	235,070	10	45,900	0	(180)	48,000	5.0	06/01/2022
CHPG2113	1,190	0.9%	3,810	70	45,900	18	(1,172)	51,500	4.0	07/03/2022
CHPG2114	620	3.3%	580	121	45,900	10	(610)	56,790	10.0	27/04/2022
CHPG2115	270	0.0%	12,560	30	45,900	(0)	(270)	56,000	5.0	26/01/2022
CHPG2116	1,380	-2.8%	5,870	191	45,900	75	(1,305)	61,410	4.0	06/07/2022
CHPG2117	880	-3.3%	28,380	186	45,900	70	(810)	60,000	5.0	01/07/2022
CHPG2118	600	-3.2%	204,050	128	45,900	4	(596)	62,000	5.0	04/05/2022
CHPG2119	2,800	14.3%	3,550	148	45,900	340	(2,460)	53,000	2.0	24/05/2022
CKDH2104	4,610	20.7%	29,200	23	53,000	4,530	(80)	44,000	2.0	19/01/2022
CKDH2106	4,700	15.8%	21,140	45	53,000	4,146	(554)	49,000	1.0	10/02/2022
CKDH2107	1,590	10.4%	35,460	121	53,000	1,186	(404)	43,890	8.0	27/04/2022
CMBB2103	120	-7.7%	12,140	11	28,150	(0)	(120)	34,810	1.5	07/01/2022
CMBB2104	250	-10.7%	15,120	23	28,150	0	(250)	32,000	2.0	19/01/2022
CMBB2105	340	-5.6%	3,730	45	28,150	0	(340)	36,000	1.0	10/02/2022
CMBB2106	180	0.0%	1,700	30	28,150	(0)	(180)	34,000	4.0	26/01/2022
CMBB2107	1,480	-3.9%	8,610	102	28,150	255	(1,225)	30,000	2.0	08/04/2022
CMBB2108	930	-1.1%	17,880	64	28,150	83	(847)	30,000	2.0	01/03/2022
CMBB2109	680	6.3%	20,800	128	28,150	47	(633)	32,790	5.0	04/05/2022
CMSN2104	5,900	1.7%	2,570	128	169,000	5,207	(693)	117,850	10.0	04/05/2022
CMSN2105	8,770	4.7%	12,660	10	169,000	8,247	(523)	127,840	5.0	06/01/2022
CMSN2107	5,140	2.8%	2,440	77	169,000	4,040	(1,100)	149,810	5.0	14/03/2022
CMSN2108	1,520	2.0%	8,160	121	169,000	721	(799)	159,790	20.0	27/04/2022
CMSN2109	2,090	-5.0%	12,840	45	169,000	1,634	(456)	149,810	12.0	10/02/2022
CMSN2110	3,510	2.0%	6,800	102	169,000	2,834	(676)	141,820	10.0	08/04/2022
CMSN2111	4,740	0.0%	250	148	169,000	2,319	(2,421)	159,800	7.0	24/05/2022
CMWG2104	7,250	1.3%	7,130	85	134,900	6,918	(332)	89,700	6.6	22/03/2022
CMWG2106	2,470	-0.4%	20	11	134,900	2,330	(140)	119,600	6.6	07/01/2022
CMWG2107	7,730	3.2%	22,620	10	134,900	7,678	(52)	109,630	3.3	06/01/2022
CMWG2108	3,640	-0.3%	30	77	134,900	2,035	(1,605)	126,000	5.0	14/03/2022
CMWG2109	7,590	5.4%	3,540	45	134,900	6,744	(846)	112,950	3.3	10/02/2022
CMWG2110	820	-1.2%	44,930	30	134,900	363	(457)	131,000	12.0	26/01/2022
CMWG2111	1,760	1.2%	13,540	102	134,900	823	(937)	130,000	10.0	08/04/2022
CMWG2112	2,070	-0.5%	26,420	64	134,900	278	(1,792)	140,000	5.0	01/03/2022
CMWG2113	1,580	5.3%	970	148	134,900	310	(1,270)	154,000	6.0	24/05/2022
CNVL2103	2,590	-4.1%	14,840	23	89,000	2,348	(242)	80,190	3.8	19/01/2022
CNVL2104	1,170	6.4%	4,660	121	89,000	499	(671)	83,160	15.3	27/04/2022
CPDR2103	1,240	7.8%	5,870	121	94,600	516	(724)	88,890	16.0	27/04/2022
CPNJ2104	100	-9.1%	38,620	11	96,000	(0)	(100)	108,320	8.0	07/01/2022
CPNJ2105	600	0.0%	30,340	10	96,000	331	(269)	94,410	5.0	06/01/2022



CPNJ2106	1,690	0.6%	130	77	96,000	417	(1,273)	97,390	5.0	14/03/2022
CPNJ2107	350	0.0%	2,430	45	96,000	0	(350)	109,320	5.0	10/02/2022
CPNJ2108	560	1.8%	11,070	45	96,000	101	(459)	96,400	13.9	10/02/2022
CPNJ2109	520	2.0%	33,970	128	96,000	36	(484)	108,210	24.8	04/05/2022
CPNJ2110	1,160	-31.0%	1,220	148	96,000	156	(1,004)	112,300	5.0	24/05/2022
CSTB2105	260	4.0%	13,720	14	28,100	0	(260)	30,000	1.0	10/01/2022
CSTB2107	240	-7.7%	11,800	23	28,100	0	(240)	32,000	2.0	19/01/2022
CSTB2109	1,780	-0.6%	4,500	70	28,100	293	(1,487)	29,000	2.0	07/03/2022
CSTB2110	520	2.0%	15,880	121	28,100	115	(405)	30,000	8.0	27/04/2022
CSTB2111	540	0.0%	2,020	45	28,100	28	(512)	30,000	3.0	10/02/2022
CSTB2112	3,000	0.0%	0	148	28,100	978	(2,022)	31,000	1.0	24/05/2022
CTCB2105	2,470	-5.0%	44,450	128	48,850	1,017	(1,453)	45,000	5.0	04/05/2022
CTCB2106	250	19.1%	17,920	23	48,850	0	(250)	55,000	5.0	19/01/2022
CTCB2108	2,910	-13.1%	260	77	48,850	24	(2,886)	58,000	1.0	14/03/2022
CTCB2109	1,790	2.9%	5,020	70	48,850	244	(1,546)	50,000	4.0	07/03/2022
CTCB2110	380	0.0%	4,270	45	48,850	2	(378)	54,000	7.0	10/02/2022
CTCB2111	1,330	0.0%	220	100	48,850	55	(1,275)	56,350	4.0	06/04/2022
CTCB2112	1,170	0.0%	42,300	186	48,850	349	(821)	55,000	5.0	01/07/2022
CVHM2107	590	-16.9%	52,870	10	82,800	20	(570)	83,480	3.8	06/01/2022
CVHM2109	460	9.5%	6,850	45	82,800	0	(460)	98,650	3.8	10/02/2022
CVHM2110	1,350	0.0%	14,080	70	82,800	166	(1,184)	84,990	7.6	07/03/2022
CVHM2111	700	0.0%	4,050	121	82,800	77	(623)	88,890	20.0	27/04/2022
CVHM2112	930	-4.1%	8,580	45	82,800	88	(842)	84,000	10.0	10/02/2022
CVHM2113	2,160	-2.3%	16,990	186	82,800	610	(1,550)	90,000	5.0	01/07/2022
CVHM2114	720	4.4%	72,850	128	82,800	90	(630)	90,000	16.0	04/05/2022
CVHM2115	1,090	-4.4%	151,790	233	82,800	329	(761)	94,000	10.0	17/08/2022
CVIC2104	120	9.1%	37,140	11	99,000	(0)	(120)	110,210	8.9	07/01/2022
CVIC2105	210	10.5%	49,070	10	99,000	(0)	(210)	106,670	4.4	06/01/2022
CVIC2106	800	-9.1%	3,090	121	99,000	229	(571)	98,890	20.0	27/04/2022
CVIC2107	2,250	0.0%	4,040	102	99,000	764	(1,486)	93,000	10.0	08/04/2022
CVIC2108	1,020	-2.9%	27,500	128	99,000	269	(751)	100,000	16.0	04/05/2022
CVIC2109	2,780	3.4%	980	148	99,000	835	(1,945)	102,000	5.0	24/05/2022
CVJC2101	1,230	-5.4%	14,110	10	125,000	1,014	(216)	120,000	5.0	06/01/2022
CVJC2103	720	-1.4%	25,850	121	125,000	122	(598)	130,000	20.0	27/04/2022
CVNM2106	130	0.0%	15,340	17	86,100	(0)	(130)	98,300	4.9	13/01/2022
CVNM2107	90	-18.2%	10,590	11	86,100	(0)	(90)	96,330	9.8	07/01/2022
CVNM2109	120	-7.7%	58,950	10	86,100	(0)	(120)	93,390	4.9	06/01/2022
CVNM2110	150	0.0%	6,570	14	86,100	0	(150)	90,240	9.8	10/01/2022
CVNM2111	600	-14.3%	3,310	121	86,100	7	(593)	98,890	20.0	27/04/2022
CVNM2112	1,100	-2.7%	4,010	102	86,100	54	(1,046)	93,000	8.0	08/04/2022
CVNM2113	650	4.8%	85,910	128	86,100	21	(629)	96,790	16.0	04/05/2022
CVNM2114	1,450	31.8%	960	148	86,100	135	(1,315)	96,000	5.0	24/05/2022
CVPB2106	550	7.8%	12,880	23	34,350	2	(548)	36,090	2.8	19/01/2022
CVPB2107	3,400	1.2%	700	77	34,350	23	(3,377)	41,080	0.6	14/03/2022
CVPB2108	1,890	-0.5%	18,310	70	34,350	170	(1,720)	35,810	2.8	07/03/2022
CVPB2109	300	-6.3%	1,760	30	34,350	(0)	(300)	41,110	3.9	26/01/2022
CVPB2110	1,900	-4.5%	680	100	34,350	37	(1,863)	40,830	2.2	06/04/2022
CVRE2105	1,200	3.5%	45,960	128	31,300	490	(710)	30,000	5.0	04/05/2022
CVRE2106	1,730	1.2%	28,130	10	31,300	1,658	(72)	28,000	2.0	06/01/2022
CVRE2109	1,230	0.8%	17,300	70	31,300	638	(592)	29,000	4.0	07/03/2022
CVRE2110	740	1.4%	20,160	121	31,300	295	(445)	30,000	8.0	27/04/2022
CVRE2111	500	-2.0%	13,290	30	31,300	35	(465)	32,000	4.0	26/01/2022
CVRE2112	1,310	-2.2%	16,420	64	31,300	275	(1,035)	32,000	2.0	01/03/2022
CVRE2113	880	-3.3%	39,010	128	31,300	125	(755)	35,000	4.0	04/05/2022
CVRE2114	2,880	2.1%	50	148	31,300	961	(1,919)	34,000	1.0	24/05/2022

(\*) 歐式交易方式，以現金交易

(\*\*) PHS 採用 Black-Scholes 估價方式

## 長期投資股

股票代碼	證券所	現時價格	目標價*	報告日	預期 2021 年盈利 (十億越盾)	EPS 2021F	BV 2021F	ROE 2021F	ROA 2021F	PE Forwa rd	PB Forwa rd
KDH	(New) HOSE	53,000	55,700	06/12/2021	1,174	1,825	14,086	14%	8%	26.2	3.6
IMP	(New) HOSE	76,200	72,399	03/12/2021	202	3,029	27,222	11%	9%	19.1	2.5
HPG	(New) HOSE	45,900	59,100	01/12/2021	31,523	7,034	19,580	36%	20%	10.6	2.4
SBT	(New) HOSE	24,900	34,400	01/12/2021	650	932	12,810	8%	3%	25.5	2.4
DHG	(New) HOSE	115,600	115,500	29/11/2021	774	5,922	29,012	20%	16%	18.1	3.7
MWG	HOSE	134,900	165,800	21/11/2021	4,709	6,603	30,453	22%	9%	16.6	4.5
MPC	UPCOM	42,453	54,300	19/11/2021	898	4,489	28,458	16%	10%	10.9	1.8
LHG	HOSE	48,900	90,000	18/11/2021	342	6,837	29,557	15%	8%	7.5	2.4
PNJ	HOSE	96,000	128,600	17/11/2021	990	4,355	24,681	18%	11%	18.3	4.5
VNM	HOSE	86,100	111,000	15/11/2021	11,295	5,358	17,439	31%	21%	21.0	6.3
STK	HOSE	58,600	61,500	12/11/2021	280	3,320	16,084	21%	13%	17.2	3.4
FPT	HOSE	94,500	166,900	11/11/2021	5,121	4,543	23,233	24%	10%	35.8	7.2
MSB	HOSE	27,300	29,000	10/11/2021	4,545	2,975	16,330	22%	2%	9.1	1.5
NLG	HOSE	62,300	64,800	10/11/2021	1,188	3,443	27,780	12%	6%	14.4	2.2
TCM	HOSE	68,000	78,000	05/11/2021	192	3,100	28,499	11%	5,7%	17.6	2.6
DGW	HOSE	129,800	140,600	05/11/2021	488	5,519	18,383	30%	13%	18.2	5.8
HII	HOSE	20,500	30,500	27/10/2021	147	3,768	14,260	9%	4%	6.4	2.2
LTG	UPCOM	35,570	52,800	18/10/2021	635	7,844	40,152	13%	5%	5.9	1.4
OCB	HOSE	25,850	31,100	18/10/2021	4,097	2,835	17,317	19%	2%	9.7	1.5
VRE	HOSE	31,300	39,900	15/10/2021	1,942	882	13,430	6%	5%	45.2	3.0
NTL	HOSE	42,350	42,600	11/10/2021	252	4,131	20,721	21%	14%	10.3	2.1
CTD	HOSE	99,800	72,800	08/10/2021	259	3,458	108,234	3%	2%	13.3	0.7
GVR	HOSE	38,600	40,200	05/10/2021	4,492	995	13,064	9%	6%	42.1	3.1
LPB	HOSE	21,550	26,100	04/10/2021	2,508	1,597	13,818	14%	1%	16.4	1.9
PET	HOSE	37,000	35,000	30/09/2021	236	2,486	17,067	8%	2%	12.9	2.2
GMD	HOSE	45,800	54,800	24/09/2021	599	1,759	22,276	9%	6%	30.5	2.4
DPG	HOSE	73,700	55,100	23/09/2021	460	6,652	31,689	23%	9%	8.3	1.7
VHM	HOSE	82,800	104,200	21/09/2021	33,314	7,651	27,512	32%	11%	13.6	3.8
QNS	UPCOM	48,125	53,700	17/09/2021	980	2,745	21,908	13%	9%	18.1	2.6
TNG	HNX	33,800	29,200	15/09/2021	182	2,455	17,560	14%	4%	11.9	1.7
MSN	HOSE	169,000	171,800	25/08/2021	3,056	2,383	15,728	11%	3%	28.4	8.3
FMC	HOSE	51,300	46,400	20/08/2021	220	3,745	22,794	16%	11%	12.4	2.0
ANV	HOSE	34,400	27,700	16/08/2021	222	1,739	18,043	9%	4%	15.9	1.5
VIB	HOSE	43,200	45,700	12/08/2021	5,298	3,411	17,841	23%	2%	13.4	2.6
SZC	HOSE	64,800	45,800	26/07/2021	254	2,543	13,930	18%	4%	18.0	3.3
KDC	HOSE	54,600	74,000	23/07/2021	594	2,169	33,140	8%	4%	34.1	2.8

VHC	HOSE	63,200	49,500	22/07/2021	820	4,471	30,346	15%	11%	11.1	1.6
FRT	HOSE	98,000	39,000	21/07/2021	86	1,086	15,486	7%	1%	35.9	2.5
PVI	HNX	49,100	39,777	16/07/2021	928	3,964	32,723	12%	4%	10.0	1.2
BMI	HOSE	43,100	42,800	13/07/2021	310	3,395	26,601	13%	5%	12.6	1.6
DXG	HOSE	35,200	32,300	09/07/2021	1,390	1,727	14,784	13%	5%	18.7	2.1
DHC	HOSE	86,000	109,000	08/07/2021	497	8,868	31,698	28%	18%	12.3	3.4
TPB	HOSE	40,750	42,600	25/06/2021	4,546	3,880	19,024	23%	2%	11.0	2.2
AAA	HOSE	21,900	21,500	07/06/2021	413	1,739	17,474	11%	5%	10.2	1.0
PHR	HOSE	72,000	67,600	28/05/2021	1,146	8,158	20,173	32%	16%	6.6	2.1
KBC	HOSE	61,000	47,200	28/05/2021	1,682	3,251	25,883	14%	6%	14.5	1.5
REE	HOSE	71,900	62,100	28/05/2021	1,937	5,984	45,456	14%	9%	10.4	1.4
SAB	HOSE	147,900	182,900	26/05/2021	4,985	7,369	36,116	21%	17%	26.6	5.1
NVL	HOSE	89,000	104,600	13/05/2021	4,369	4,389	29,673	13%	3%	23.8	3.5
VGG	UPCOM	45,884	55,500	13/05/2021	187	4,249	41,384	10%	4%	13.1	1.3
VCB	HOSE	79,800	118,300	10/05/2021	22,986	6,198	32,887	21%	2%	19.1	3.6
ACB	HOSE	33,150	39,800	10/05/2021	9,253	4,281	21,066	24%	2%	7.6	1.4
TCB	HOSE	48,850	51,300	10/05/2021	15,741	4,497	25,278	19%	3%	11.4	2.0
GEG	HOSE	21,700	21,200	07/05/2021	388	1,273	12,788	10%	4%	16.8	1.7
BMP	HOSE	59,400	66,900	06/05/2021	551	6,735	32,184	21%	17%	9.9	2.1
VGS	HNX	48,100	24,600	13/04/2021	171	3,623	25,974	20%	5%	7.5	1.4
SMC	HOSE	41,000	37,200	13/04/2021	313	4,961	17,978	20%	8%	6.8	1.4
ACV	UPCOM	82,065	85,600	09/04/2021	3,027	1,390	17,759	8%	5%	60.6	4.7
PLX	HOSE	54,100	64,800	31/03/2021	4,563	3,668	17,545	18%	7%	17.7	3.7
GAS	HOSE	95,900	102,000	05/03/2021	10,892	5,691	27,913	20%	15%	18.0	3.7
MSH	HOSE	79,200	56,300	03/03/2021	336	6,721	30,835	22%	12%	8.4	1.8
GIL	HOSE	64,000	54,800	05/02/2021	317	8,813	43,186	20%	10%	6.2	1.3
BSR	UPCOM	23,331	12,900	05/02/2021	1,337	431	10,444	4%	2%	29.9	1.2
GTN	HOSE	20,400	36,290	29/01/2021	303	621	16,074	7%	8%	58.4	2.3
CTR	UPCOM	82,955	78,800	19/01/2021	223	3,172	14,460	23%	6%	21.1	4.6
POW	HOSE	18,450	14,700	19/01/2021	2,837	1,055	14,071	9%	5%	13.9	1.0

資料來源: PHFM 收集

\*若除權交易日發生在報告日後將影響目標價

## 分析師認證

這份報告由 Pham Quang Chuong -富鑫基金管理股份公司的研究員製作。負責籌備本研究報告之全部或部份內容之研究分析師、策略分析師、研究人員以茲聲明，任何研究分析師、策略分析師、研究人員在於本研究報告所提出之觀點，皆精確反映出其對於該發行機構與證券之個人意見。各研究分析師、策略分析師、研究人員均保證，其報酬在過去與未來，絕對沒有任何一部分是直接或間接與研究分析師、策略分析師、研究人員在此研究報告中所呈現之特定推薦或觀點有關。

## 評等指標定義

**加碼**= 預估其未來之潛在上漲空間大於10%。

**觀望**= 預估其未來之潛在漲跌空間將在上下10%之間。

**減碼**= 預估其未來之潛在下跌空間大於10%。

**未評等**= 本股票並不在富鑫證券之評等涵蓋範圍，或者尚未上市。

績效表現根據12個月的總回報(包含股息)所評定。

## 富鑫基金管理股份公司

地址： 21st Floor, Phu My Hung Building, 08 Hoang Van Thai St, Tan Phu Ward. District 7, HCM.

電話號碼： (84-28) 5 413 7991