

越股行情

23/12/2021	HOSE		VN30		HNX	
收盤價	1,456.96	-1.40%	1,477.37	-1.78%	442.61	-2.32%
成交股數(百萬股)	1,359.89	27.31%	284.82	19.01%	168.84	11.54%
撮合股數(百萬股)	1,266.41	22.82%	241.49	9.68%	162.73	13.85%
與最近 20 日之平均比較	906.14	39.76%	201.15	20.06%	125.80	29.35%
成交值(十億越盾)	45,468.00	35.70%	15,114.34	26.81%	4,624.79	3.25%
撮合成交值(十億越盾)	37,902.92	19.65%	11,577.64	6.25%	4,494.90	7.68%
與最近 20 日之平均比較	26,764.80	41.61%	9,368.08	23.59%	3,417.26	31.54%
上漲家數	141	28%	4	13%	91	31%
下跌家數	335	65%	22	73%	157	54%
持平家數	36	7%	4	13%	41	14%

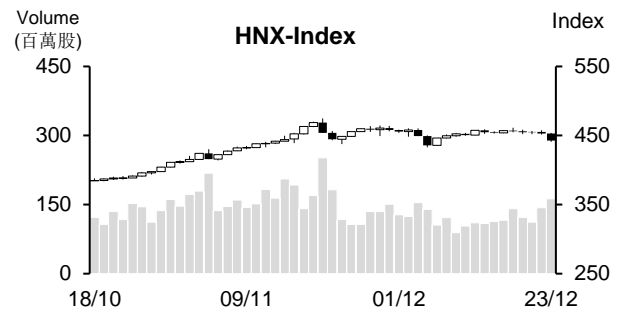
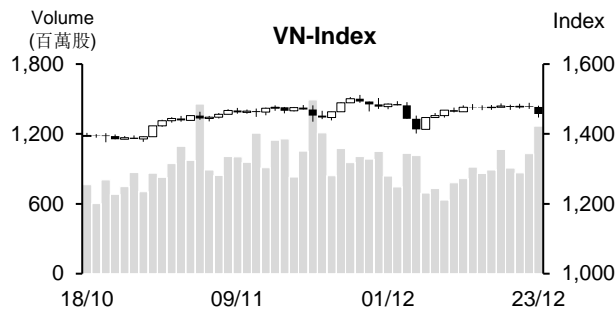

市場概況

國際股市普遍上揚，但周四(12月23日)越股逆勢下跌。VN30 成分股的賣壓大舉出籠，加上其他中小股亦回落，使 VN 指數出現急跌，量能同步擴增。整體來看，今日 HOSE 的下跌檔數占 65%，惟部分農業、石油及營建股仍上揚。

技術分析

VN 指數連續兩個交易日下跌，量能同步擴增，顯示盤勢在面臨賣壓湧現壓力。今日指數跌破 MA5 及 20，以及 -DI 在 +DI 價位之上且其距離擴增，短線盤勢已轉弱。此外，平滑異同移動平均線 (MACD) 維持在 Signal-信號線之下 (賣出信號)，相對強弱指標 (RSI) 下降，預期指數可能將持續面臨修正壓力。指數若無法守住 1,452 點 (MA50)，恐將回測 1,400 點支撐點；河內部分，與 HOSE 盤勢相似，HNX 指數也跌破 MA20，其他技術指標也偏弱，預期指數可能將回落測試 435 點 (MA50)。整體而言，盤勢面臨修正壓力上升，操作上建議投資人應密切觀察盤勢，將投資部位調整至安全水位。

建議股名單: VHC、VHM、TPB、NVL (減碼)

觀察股名單: HSG、DHC、IDJ

(請參考第 2 頁)

當日調整股名單

次號	股票代碼	評等	評等日	現時價格	買入區間	持股表現	目標價	預期獲利	停損價	預期損失	備註
1	VHC	減碼	24/12/21	62.0	62.0	0.00%	72.8	17.4%	59	-4.8%	動能減弱。
2	VHM	減碼	24/12/21	82.5	82.1	0.49%	91.5	11.4%	79	-3.8%	在突破(價量同步擴增)後呈現大跌。
3	TPB	減碼	24/12/21	36.7	37.4	-1.9%	41.3	10.4%	35.4	-5.3%	陷入整理。
4	NVL	減碼	24/12/21	113	115	-1.7%	130	13.0%	109	-5.2%	趨勢轉弱。

次號	股票代碼	評等	評等日	現時價格	支撐/壓力	技術指標
1	HSG	觀察買進	24/12/21	35.1	40	K線在底部附近(33)出現長下影線+RSI分歧→預期該股可能已打底，但需要觀察HSG是否突破及守住36價位(量能同步擴增)。
2	DHC	觀察買進	24/12/21	83.9	90-91	DHC回落至83，量能逐漸萎縮+RSI處於超賣→預期該股可能已打底，但需要觀察DHC是否突破及守住86.3價位(量能同步擴增)。
3	IDJ	觀察買進	24/12/21	38.5	47-50	IDJ處於超賣+回落至34-37→預期該股可能將出現T+日反彈→若IDJ持續下跌，可考慮買進。

投資組合部位

次號	股票代碼	評等	評等日	現時價格	買入區間	持股表現	目標價	預期獲利	停損價	預期損失	備註
1	MSN	續抱	05/11/21	171	147.9	15.6%	184.5	24.7%	140	-5.3%	
2	GAS	加碼	08/12/21	95.2	96.5	-1.3%	106	9.8%	91	-5.7%	
3	SSB	加碼	09/12/21	38.65	39.5	-2.2%	47.2	19%	37	-6%	
4	ANV	加碼	17/12/21	34.00	34.6	-1.7%	38.5	11%	33	-5%	
5	BID	加碼	20/12/21	34.5	35.5	-2.8%	40.2	13%	33.7	-5%	調整目標價(股息)
6	CNG	加碼	23/12/21	30.7	29.95	2.5%	33.5	12%	28.8	-4%	

越南訊息

今年11月肥料出口金額擴增逾70%

據海關總局之統計數據顯示，11月肥料出口量較10月增長30%至140,427噸，出口金額亦擴增71.8%至7,970萬美元。肥料連續三個月維持增長。11月肥料出口量與出口金額均較去年同期分別擴增219%和71.7%。

今年前十一個月肥料出口量與出口金額分別成長11.6%和45.6%至逾120萬噸和近4.59億美元。

柬埔寨為越南的主要出口市場，佔整體肥料出口量的42%，達507,083噸肥料出口金額為1.827億美元。

今年底授信回升

據越南國家銀行(SBV)胡志明市分行之統計數據顯示，在越南結束施行社會隔離措施後，11月授信較10月增長2.2%，為2021年年初以來之最大月份授信成長。10月和11月授信已連續二個月擴增。預期在年貸款利率維持在低水位(較2020年下降0.15-1.33%)，將激勵年底授信持續擴張。

進出口表現搶眼

據海關總局之公佈，12月上半個月出口金額達157.8億美元。出口金額逾10億美元的貨物共4類，包括：手機、電腦、機械及紡織品。其中，手機出口金額達25.6億美元。

12月上半個月進口金額達155.3億美元。其中，進口金額逾10億美元的貨物為電腦-電子產品-零組件、機械設備、手機及零組件。

從今年初至12月15日，進出口總額達6,332.23億美元，其中出口與進口金額分別為3,174.46億美元和3,157.77億美元。總計，貿易收支順差近17億美元。

資料來源：NDH

上市公司訊息

Damsan 發行 1,000 億越盾的可轉換債券給公司領導

Damsan (HoSE: ADS) 剛公佈董事會已通過有關私募發行 1,000 億越盾可轉換債券給 7 位投資人之決議。投資人名單包括董事會成員、董事會委員、公司副總經理等。

今年前九個月 ADS 營收淨額增長 17% 至 1.031 兆越盾，達成年度計劃的 61%。稅前盈餘成長近 20 倍至逾 850 億越盾，較年度計劃高出 18%。

Thac Ba 水力發電公司已預付 2021 年第一期 10% 的現金股息

據 Thac Ba 水力發電股份公司 (HoSE: TBC) 之公佈，2022 年 1 月 4 日為 TBC 股東名冊之截止日。公司將於 2022 年 1 月 22 日依據股東名冊來預支 2021 年第一次 10% 股息。

2021 年第三季 TBC 營收萎縮 39% 至 980 億越盾，稅後盈餘亦萎縮 67% 至 340 億越盾。據公司表示，由於流入 Thac Ba 湖的水量降低，使發電量下降 42% 至 4,770 萬 kWh。

受到上半年的樂觀經營結果的支持，今年前九個月營收僅下降 2% 至 3,840 億越盾，達成年度計劃的 76%。稅後盈餘則增長逾 3% 至近 1,730 億越盾，達成年度計劃的 94%。

Cen land 計劃認銷近 2 億股來還債及受案件的轉讓，每股認銷價格為 10,000 越盾

Cen land 房地產股份公司 (HoSE: CRE) 剛公佈有關 2022 年臨時股東大會將於 2022 年 1 月 10 日在河內市召開的相關文件。董事會將呈上發行計劃以將註冊資本擴增 2.3 倍至 4.637 兆越盾。

公司計劃發行近 6,050 萬紅利股 (比列為 30%)。預期發行時間為 2022 年。

此外，公司計劃以每股 10,000 越盾的價格認銷近 201.6 股 (比率為 1:1)，其股票可以自由轉讓。

公司籌集資金將用於還債券本金、還債以及受 Xuan Thanh 服務和酒店案件的轉讓 (一部分)。

資料來源：NDH

市場統計

撮合統計

推升指數的前五名股票

HOSE				HNX			
股票代碼	收盤價 (越盾)	漲跌 %	影響指數 %	股票代碼	收盤價 (VND)	漲跌 %	影響指數 %
CTG	32,200	1.74%	0.05%	PVS	26,600	3.10%	0.08%
EIB	29,200	6.96%	0.04%	DTK	15,800	2.60%	0.06%
VCG	53,800	6.96%	0.03%	HTP	38,200	6.11%	0.04%
MSN	171,000	0.59%	0.02%	VC3	59,500	2.59%	0.02%
BID	34,500	0.68%	0.02%	SDA	34,100	10.00%	0.02%

拖累指數的前五名股票

HOSE				HNX			
股票代碼	收盤價 (越盾)	漲跌 %	影響指數 %	股票代碼	收盤價 (越盾)	漲跌 %	影響指數 %
VHM	82,500	-3.73%	-0.25%	IDC	70,000	-9.09%	-0.43%
VIC	96,000	-3.61%	-0.24%	CEO	59,300	-9.88%	-0.34%
NVL	113,000	-3.17%	-0.10%	THD	243,800	-0.81%	-0.14%
TCB	47,350	-3.17%	-0.10%	SHS	47,200	-4.26%	-0.14%
VPB	32,400	-3.57%	-0.09%	KSF	68,000	-3.13%	-0.13%

前五名成交量

HOSE				HNX			
股票代碼	收盤價 (越盾)	漲跌 %	成交量 (股)	股票代碼	收盤價 (越盾)	漲跌 %	成交量 (千股)
ROS	13,200	2.72%	63,739,300	KLF	8,200	-3.53%	16,608,669
HAG	14,900	2.76%	45,357,300	CEO	59,300	-9.88%	13,356,546
POW	18,500	-2.63%	44,616,000	PVS	26,600	3.10%	9,874,873
HQC	9,070	-0.33%	38,485,900	SHS	47,200	-4.26%	9,764,153
LDG	21,150	6.82%	33,816,300	ART	14,300	-5.92%	6,200,938

前五名成交值

HOSE				HNX			
股票代碼	收盤價 (越盾)	漲跌 %	成交值 (十億越盾)	股票代碼	收盤價 (越盾)	漲跌 %	成交值 (十億越盾)
MSN	171,000	0.59%	1,709.6	CEO	59,300	-9.88%	829.5
SSI	49,000	-4.11%	1,302.6	SHS	47,200	-4.26%	467.6
HPG	44,950	-0.33%	1,187.4	IDC	70,000	-9.09%	356.0
CII	39,100	-6.90%	1,058.6	PVS	26,600	3.10%	260.2
VND	78,800	-5.40%	993.5	APS	31,400	-9.51%	155.3

議價交易

前五名股

HOSE			HNX		
股票代碼	成交量 (股)	成交值 (十億越盾)	股票代碼	成交量 (股)	成交值 (十億越盾)
SVC	17,924,741	2,688.71	MBG	2,901,357	51.64
VHM	27,491,960	2,250.45	ATS	1,308,100	39.64
NVL	5,254,409	578.55	HUT	1,358,000	25.67
GAB	1,277,500	248.86	TAR	110,000	4.67
GEX	6,440,500	222.25	L40	101,000	3.33

外資交易行情(股票)

證交所	買進成交量 (百萬股)	買進金額 (十億越盾)	賣出成交量 (百萬股)	賣出金額 (十億越盾)	淨買/賣成 交易 (百萬股)	淨買/賣超值 (十億越盾)
HOSE	27.59	1,310.67	38.96	1,931.50	(11.37)	(620.83)
HNX	0.49	13.52	4.43	270.03	(3.94)	(256.51)
總計	28.08	1,324.19	43.39	2,201.53	(15.31)	(877.34)

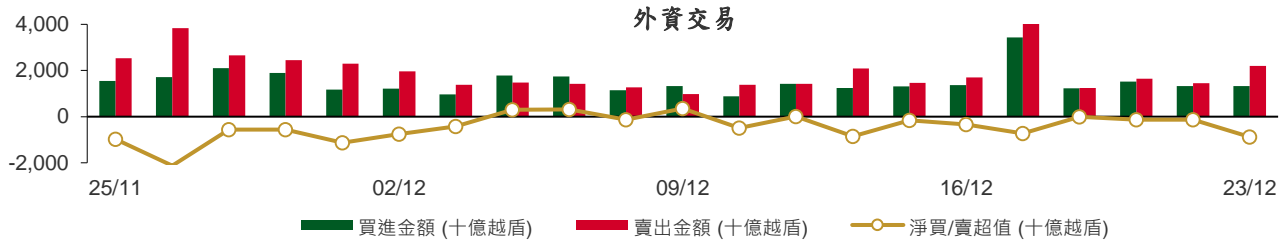

前五名買進

HOSE				HNX			
股票代碼	收盤價 (越盾)	成交量 (股)	成交值 (十億越盾)	股票代碼	收盤價 (越盾)	成交量 (股)	成交值 (十億越盾)
FPT	93,200	1,585,258	161.06	PVI	48,600	80,100	3.92
MWG	133,600	1,000,000	144.20	MBG	16,600	150,000	2.45
VRE	31,000	3,246,500	101.80	BVS	36,300	46,900	1.73
DGC	159,000	396,500	63.40	VCS	115,500	6,300	0.73
CTG	32,200	1,826,700	57.61	CEO	59,300	9,200	0.56

前五名賣出

HOSE				HNX			
股票代碼	收盤價 (越盾)	成交量 (股)	成交值 (十億越盾)	股票代碼	收盤價 (越盾)	成交量 (股)	成交值 (十億越盾)
MSN	171,000	1,257,400	214.12	CEO	59,300	4,003,300	251.13
FPT	93,200	1,587,558	161.28	THD	243,800	42,300	10.32
MWG	133,600	1,000,000	144.20	API	62,100	26,900	1.70
KBC	60,000	1,868,000	111.32	KLF	8,200	123,000	1.05
HPG	44,950	1,754,900	78.13	SHS	47,200	20,060	0.96

前五名淨買超

HOSE				HNX			
股票代碼	收盤價 (越盾)	淨買成交量 (股)	淨買超值 (十億越盾)	股票代碼	收盤價 (越盾)	淨買成交量 (股)	淨買超值 (十億越盾)
HDG	66,300	535,400	35.22	PVI	48,600	78,100	3.82
DGC	159,000	218,400	34.95	MBG	16,600	145,000	2.36
CRE	43,300	693,500	29.49	BVS	36,300	31,300	1.16
VRE	31,000	891,700	27.96	TKU	32,100	11,800	0.38
VNM	84,700	184,100	15.66	VNR	32,000	9,900	0.31

前五名淨賣超

HOSE				HNX			
股票代碼	收盤價 (越盾)	淨賣成交量 (股)	淨賣超值 (十億越盾)	股票代碼	收盤價 (越盾)	淨賣成交量 (股)	淨賣超值 (十億越盾)
MSN	171,000	(1,102,300)	(187.73)	CEO	59,300	(3,994,100)	(250.56)
KBC	60,000	(1,576,400)	(93.88)	THD	243,800	(42,300)	(10.32)
GAS	95,200	(622,300)	(59.45)	API	62,100	(26,600)	(1.68)
TVS	65,100	(724,100)	(47.14)	KLF	8,200	(121,600)	(1.04)
DXG	33,950	(1,289,600)	(44.88)	SHS	47,200	(15,060)	(0.72)

ETF 交易

價格統計					外資交易			
ETF 代碼	收盤價 (越盾)	漲跌 (%)	成交量 (股)	成交值 (十億越盾)	ETF 代碼	買進金額 (十億越盾)	賣出金額 (十億越盾)	淨買/賣超值 (十億越盾)
E1VFN30	25,240	-0.6%	978,200	24.48	E1VFN30	18.40	6.19	12.21
FUEMAV30	17,370	-1.9%	66,100	1.15	FUEMAV30	0.94	1.10	(0.16)
FUESSV30	18,150	-2.9%	18,100	0.33	FUESSV30	0.01	0.25	(0.24)
FUESSV50	22,110	-2.2%	110,100	2.49	FUESSV50	0.01	0.00	0.01
FUESSVFL	20,770	-0.2%	183,800	3.92	FUESSVFL	0.78	0.82	(0.04)
FUEVFN30	27,370	-0.6%	1,124,700	30.20	FUEVFN30	15.92	16.05	(0.13)
FUEVN100	19,450	-1.3%	39,200	0.77	FUEVN100	0.64	0.70	(0.06)
FUEIP100	10,850	-1.6%	16,400	0.18	FUEIP100	0.00	0.00	0.00
總計			2,536,600	63.52	總計	36.71	25.12	11.59

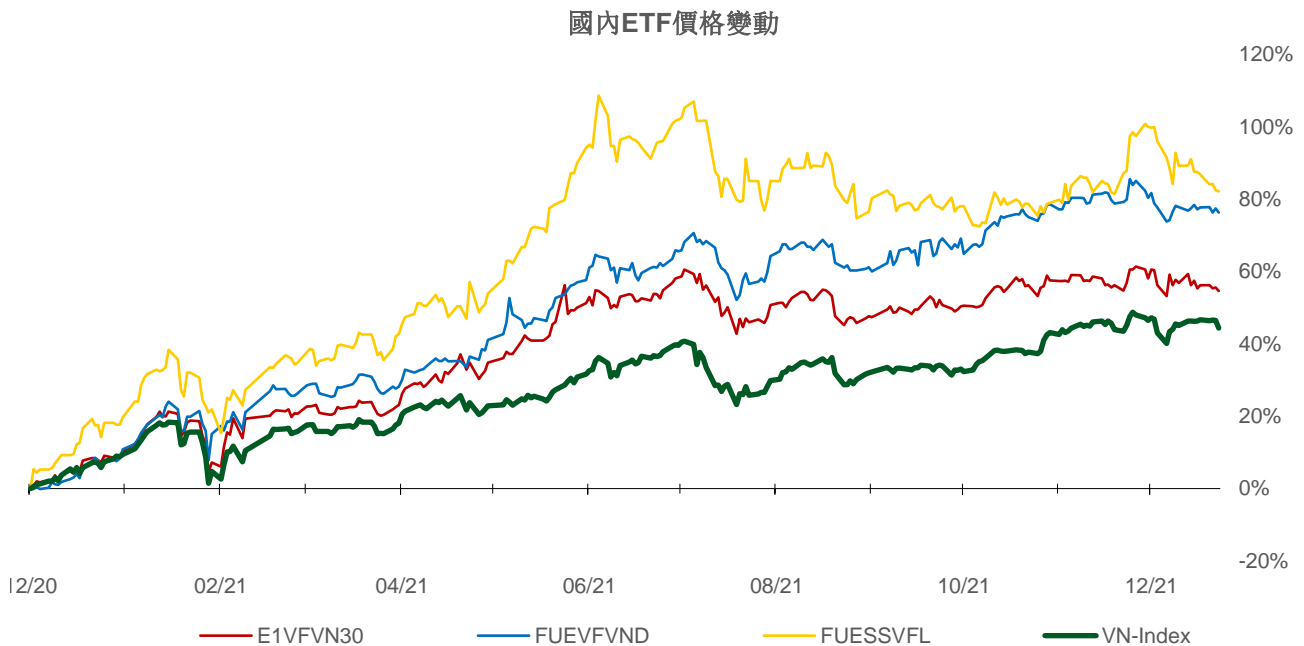
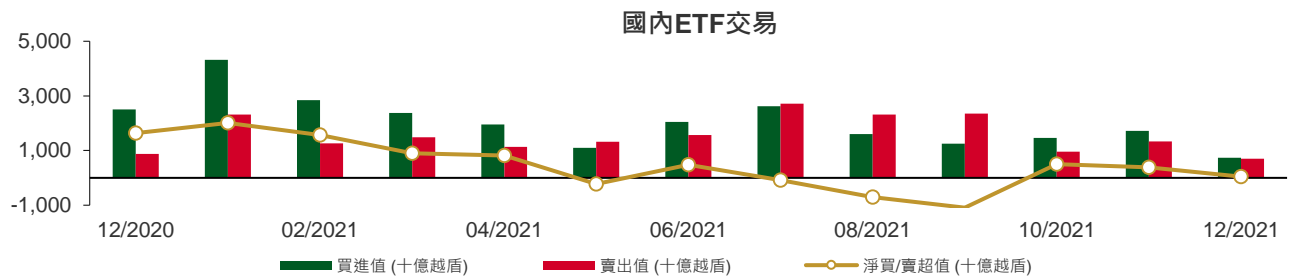

權證資訊

權證代碼(*)	收盤價 (越盾)	漲跌 (%)	成交量	到期的 天數	標的股票之價格 (越盾)	權證理論 價格 (越盾) (**)	與收盤價 的差異 (越盾)	履約價 格(越盾)	行使比 例 n:1	到期日
CACB2101	720	-8.9%	21,620	29	32,500	297	(423)	31,400	4.0	21/01/2022
CACB2102	2,140	-4.5%	15,830	190	32,500	728	(1,412)	35,000	2.0	01/07/2022
CACB2103	2,870	2.5%	60	152	32,500	529	(2,341)	37,000	1.0	24/05/2022
CFPT2102	1,230	-1.6%	9,400	18	93,200	867	(363)	89,050	4.9	10/01/2022
CFPT2103	660	-5.7%	2,730	15	93,200	0	(660)	98,950	4.9	07/01/2022
CFPT2105	1,880	-12.2%	51,210	14	93,200	1,668	(212)	85,100	4.9	06/01/2022
CFPT2106	700	-12.5%	12,090	18	93,200	500	(200)	89,300	8.0	10/01/2022
CFPT2107	410	-6.8%	47,390	34	93,200	3	(407)	98,000	12.0	26/01/2022
CFPT2108	2,730	-3.5%	280	195	93,200	315	(2,415)	106,830	6.0	06/07/2022
CFPT2109	1,700	-1.7%	16,160	106	93,200	278	(1,422)	96,000	8.0	08/04/2022
CFPT2110	960	-10.3%	15,100	68	93,200	7	(953)	105,000	5.0	01/03/2022
CFPT2111	1,690	0.0%	60	152	93,200	210	(1,480)	106,000	5.0	24/05/2022
CHDB2103	720	-1.4%	20,440	125	26,850	80	(640)	28,890	8.0	27/04/2022
CHPG2109	280	-17.7%	6,340	18	44,950	(0)	(280)	55,000	1.0	10/01/2022
CHPG2111	270	-12.9%	251,960	14	44,950	0	(270)	48,000	5.0	06/01/2022
CHPG2112	70	-12.5%	31,030	4	44,950	(0)	(70)	48,900	6.0	27/12/2021
CHPG2113	1,130	-4.2%	57,320	74	44,950	12	(1,118)	51,500	4.0	07/03/2022
CHPG2114	570	-8.1%	14,900	125	44,950	8	(562)	56,790	10.0	27/04/2022
CHPG2115	200	-20.0%	66,540	34	44,950	(0)	(200)	56,000	5.0	26/01/2022
CHPG2116	1,250	-8.1%	10,810	195	44,950	63	(1,187)	61,410	4.0	06/07/2022
CHPG2117	840	0.0%	97,530	190	44,950	59	(781)	60,000	5.0	01/07/2022
CHPG2118	550	-5.2%	84,040	132	44,950	3	(547)	62,000	5.0	04/05/2022
CHPG2119	2,250	-3.9%	3,920	152	44,950	279	(1,971)	53,000	2.0	24/05/2022
CKDH2104	4,160	-2.4%	22,420	27	51,700	3,886	(274)	44,000	2.0	19/01/2022
CKDH2105	3,490	9.8%	5,340	4	51,700	3,527	37	37,600	4.0	27/12/2021
CKDH2106	4,500	-2.0%	9,230	49	51,700	2,935	(1,565)	49,000	1.0	10/02/2022
CKDH2107	1,650	7.1%	20,720	125	51,700	1,033	(617)	43,890	8.0	27/04/2022
CMBB2103	130	0.0%	5,330	15	27,300	(0)	(130)	34,810	1.5	07/01/2022
CMBB2104	200	-20.0%	23,200	27	27,300	(0)	(200)	32,000	2.0	19/01/2022
CMBB2105	400	0.0%	3,950	49	27,300	0	(400)	36,000	1.0	10/02/2022
CMBB2106	170	-5.6%	15,230	34	27,300	(0)	(170)	34,000	4.0	26/01/2022
CMBB2107	1,480	-14.0%	68,370	106	27,300	165	(1,315)	30,000	2.0	08/04/2022
CMBB2108	770	-8.3%	79,170	68	27,300	38	(732)	30,000	2.0	01/03/2022
CMBB2109	610	-9.0%	20,560	132	27,300	32	(578)	32,790	5.0	04/05/2022
CMSN2104	5,850	-1.7%	19,870	132	171,000	5,410	(440)	117,850	10.0	04/05/2022
CMSN2105	8,000	-3.6%	16,430	14	171,000	8,654	654	127,840	5.0	06/01/2022
CMSN2107	4,990	14.7%	3,520	81	171,000	4,442	(548)	149,810	5.0	14/03/2022
CMSN2108	1,450	-4.6%	3,440	125	171,000	807	(643)	159,790	20.0	27/04/2022
CMSN2109	2,290	15.7%	30,550	49	171,000	1,803	(487)	149,810	12.0	10/02/2022
CMSN2110	3,600	6.5%	36,650	106	171,000	3,035	(565)	141,820	10.0	08/04/2022
CMSN2111	4,350	9.8%	1,590	152	171,000	2,559	(1,791)	159,800	7.0	24/05/2022
CMWG2104	7,160	-2.1%	5,990	89	133,600	6,724	(436)	89,700	6.6	22/03/2022
CMWG2106	2,320	-7.2%	6,990	15	133,600	2,138	(182)	119,600	6.6	07/01/2022
CMWG2107	7,210	-7.2%	15,470	14	133,600	7,292	82	109,630	3.3	06/01/2022
CMWG2108	3,750	3.6%	30	81	133,600	1,845	(1,905)	126,000	5.0	14/03/2022
CMWG2109	7,140	-8.5%	3,350	49	133,600	6,359	(781)	112,950	3.3	10/02/2022
CMWG2110	880	2.3%	39,860	34	133,600	287	(593)	131,000	12.0	26/01/2022
CMWG2111	1,700	-7.1%	16,200	106	133,600	755	(945)	130,000	10.0	08/04/2022
CMWG2112	1,990	-8.7%	42,140	68	133,600	241	(1,749)	140,000	5.0	01/03/2022
CMWG2113	1,600	1.3%	170	152	133,600	292	(1,308)	154,000	6.0	24/05/2022
CNVL2103	2,600	-5.1%	30,950	27	113,000	1,634	(966)	105,000	5.0	19/01/2022
CNVL2104	1,040	-12.6%	15,310	125	113,000	377	(663)	108,890	20.0	27/04/2022
CPDR2103	1,170	-2.5%	16,850	125	94,800	534	(636)	88,890	16.0	27/04/2022

權證代碼(*)	收盤價 (越盾)	漲跌 (%)	成交量	到期的 天數	標的股 票之價 格 (越盾)	權證理論 價格 (越盾) (**)	與收盤價 的差異 (越盾)	履約價 格(越盾)	行使比 例 n:1	到期日
CPNJ2104	110	-21.4%	34,030	15	93,700	(0)	(110)	108,320	8.0	07/01/2022
CPNJ2105	550	-25.7%	24,080	14	93,700	40	(510)	94,410	5.0	06/01/2022
CPNJ2106	2,040	-2.4%	1,490	81	93,700	265	(1,775)	97,390	5.0	14/03/2022
CPNJ2107	340	-10.5%	210	49	93,700	0	(340)	109,320	5.0	10/02/2022
CPNJ2108	540	-6.9%	3,760	49	93,700	47	(493)	96,400	13.9	10/02/2022
CPNJ2109	510	-1.9%	16,980	132	93,700	25	(485)	108,210	24.8	04/05/2022
CPNJ2110	1,050	-6.3%	1,190	152	93,700	115	(935)	112,300	5.0	24/05/2022
CSTB2105	240	-29.4%	9,030	18	27,400	0	(240)	30,000	1.0	10/01/2022
CSTB2107	210	-27.6%	25,480	27	27,400	0	(210)	32,000	2.0	19/01/2022
CSTB2109	1,700	-7.1%	21,190	74	27,400	201	(1,499)	29,000	2.0	07/03/2022
CSTB2110	500	-5.7%	84,550	125	27,400	92	(408)	30,000	8.0	27/04/2022
CSTB2111	360	-30.8%	13,070	49	27,400	14	(346)	30,000	3.0	10/02/2022
CSTB2112	3,290	28.5%	4,150	152	27,400	808	(2,482)	31,000	1.0	24/05/2022
CTCB2105	2,400	-4.0%	47,280	132	47,350	811	(1,589)	45,000	5.0	04/05/2022
CTCB2106	200	-20.0%	36,490	27	47,350	0	(200)	55,000	5.0	19/01/2022
CTCB2107	120	-53.9%	26,030	4	47,350	4	(116)	47,500	7.0	27/12/2021
CTCB2108	3,100	-10.9%	760	81	47,350	11	(3,089)	58,000	1.0	14/03/2022
CTCB2109	1,700	-7.6%	10,260	74	47,350	138	(1,562)	50,000	4.0	07/03/2022
CTCB2110	340	-8.1%	14,380	49	47,350	1	(339)	54,000	7.0	10/02/2022
CTCB2111	1,200	-9.1%	26,990	104	47,350	33	(1,167)	56,350	4.0	06/04/2022
CTCB2112	1,090	-9.9%	113,490	190	47,350	275	(815)	55,000	5.0	01/07/2022
CVHM2107	800	-31.6%	40,860	14	82,500	27	(773)	83,480	3.8	06/01/2022
CVHM2108	120	20.0%	20,680	4	82,500	(0)	(120)	84,990	9.1	27/12/2021
CVHM2109	420	-16.0%	13,940	49	82,500	0	(420)	98,650	3.8	10/02/2022
CVHM2110	1,340	-3.6%	18,390	74	82,500	167	(1,173)	84,990	7.6	07/03/2022
CVHM2111	610	-12.9%	15,600	125	82,500	78	(532)	88,890	20.0	27/04/2022
CVHM2112	980	-3.0%	10,170	49	82,500	88	(892)	84,000	10.0	10/02/2022
CVHM2113	2,200	-13.4%	38,780	190	82,500	611	(1,589)	90,000	5.0	01/07/2022
CVHM2114	700	-10.3%	120,080	132	82,500	92	(608)	90,000	16.0	04/05/2022
CVHM2115	1,160	-9.4%	127,240	237	82,500	331	(829)	94,000	10.0	17/08/2022
CVIC2104	170	-22.7%	26,820	15	96,000	(0)	(170)	110,210	8.9	07/01/2022
CVIC2105	200	-33.3%	66,150	14	96,000	(0)	(200)	106,670	4.4	06/01/2022
CVIC2106	860	-4.4%	10,700	125	96,000	162	(698)	98,890	20.0	27/04/2022
CVIC2107	2,270	-4.6%	19,860	106	96,000	556	(1,714)	93,000	10.0	08/04/2022
CVIC2108	1,040	-8.0%	1,700	132	96,000	191	(849)	100,000	16.0	04/05/2022
CVIC2109	2,950	-4.5%	4,830	152	96,000	613	(2,337)	102,000	5.0	24/05/2022
CVJC2101	1,190	7.2%	16,030	14	123,900	800	(390)	120,000	5.0	06/01/2022
CVJC2103	700	9.4%	14,130	125	123,900	110	(590)	130,000	20.0	27/04/2022
CVNM2106	150	-6.3%	6,020	21	84,700	(0)	(150)	98,300	4.9	13/01/2022
CVNM2107	110	-15.4%	9,740	15	84,700	(0)	(110)	96,330	9.8	07/01/2022
CVNM2109	160	0.0%	55,220	14	84,700	(0)	(160)	93,390	4.9	06/01/2022
CVNM2110	150	0.0%	6,620	18	84,700	0	(150)	90,240	9.8	10/01/2022
CVNM2111	700	0.0%	70	125	84,700	5	(695)	98,890	20.0	27/04/2022
CVNM2112	1,170	4.5%	6,120	106	84,700	37	(1,133)	93,000	8.0	08/04/2022
CVNM2113	630	-1.6%	33,000	132	84,700	16	(614)	96,790	16.0	04/05/2022
CVNM2114	1,100	-23.6%	900	152	84,700	105	(995)	96,000	5.0	24/05/2022
CVPB2106	410	-33.9%	44,540	27	32,400	0	(410)	36,090	2.8	19/01/2022
CVPB2107	3,370	-4.5%	8,320	81	32,400	4	(3,366)	41,080	0.6	14/03/2022
CVPB2108	1,870	-6.5%	25,430	74	32,400	45	(1,825)	35,810	2.8	07/03/2022
CVPB2109	320	-8.6%	310	34	32,400	(0)	(320)	41,110	3.9	26/01/2022
CVPB2110	1,680	7.0%	1,420	104	32,400	11	(1,669)	40,830	2.2	06/04/2022
CVRE2105	1,200	-3.2%	13,970	132	31,000	460	(740)	30,000	5.0	04/05/2022
CVRE2106	1,680	-8.2%	60,700	14	31,000	1,512	(168)	28,000	2.0	06/01/2022
CVRE2108	700	-2.8%	7,770	4	31,000	652	(48)	28,400	4.0	27/12/2021

權證代碼(*)	收盤價 (越盾)	漲跌 (%)	成交量	到期的 天數	標的股 票之價 格 (越盾)	權證理論 價格 (越盾) (**)	與收盤價 的差異 (越盾)	履約價 格(越盾)	行使比 例 n:1	到期日
CVRE2109	1,230	0.0%	17,880	74	31,000	582	(648)	29,000	4.0	07/03/2022
CVRE2110	730	0.0%	5,760	125	31,000	276	(454)	30,000	8.0	27/04/2022
CVRE2111	500	2.0%	24,060	34	31,000	28	(472)	32,000	4.0	26/01/2022
CVRE2112	1,320	-3.7%	34,760	68	31,000	244	(1,076)	32,000	2.0	01/03/2022
CVRE2113	860	-5.5%	103,070	132	31,000	118	(742)	35,000	4.0	04/05/2022
CVRE2114	2,990	-3.6%	120	152	31,000	910	(2,080)	34,000	1.0	24/05/2022

(*) 歐式交易方式，以現金交易

(**) PHS 採用 Black-Scholes 估價方式

長期投資股

股票代 碼	證券所	現時價格	目標價*	報告日	預期 2021年 盈利 (十億越 盾)	EPS 2021F	BV 2021F	ROE 2021F	ROA 2021F	PE Forwa rd	PB Forwa rd
KDH	(New) HOSE	51,700	55,700	06/12/2021	1,174	1,825	14,086	14%	8%	26.2	3.6
IMP	(New) HOSE	77,500	72,399	03/12/2021	202	3,029	27,222	11%	9%	19.1	2.5
HPG	(New) HOSE	44,950	59,100	01/12/2021	31,523	7,034	19,580	36%	20%	10.6	2.4
SBT	(New) HOSE	24,650	34,400	01/12/2021	650	932	12,810	8%	3%	25.5	2.4
DHG	(New) HOSE	123,300	115,500	29/11/2021	774	5,922	29,012	20%	16%	18.1	3.7
MWG	HOSE	133,600	165,800	21/11/2021	4,709	6,603	30,453	22%	9%	16.6	4.5
MPC	UPCOM	42,294	54,300	19/11/2021	898	4,489	28,458	16%	10%	10.9	1.8
LHG	HOSE	47,200	90,000	18/11/2021	342	6,837	29,557	15%	8%	7.5	2.4
PNJ	HOSE	93,700	128,600	17/11/2021	990	4,355	24,681	18%	11%	18.3	4.5
VNM	HOSE	84,700	111,000	15/11/2021	11,295	5,358	17,439	31%	21%	21.0	6.3
STK	HOSE	56,900	61,500	12/11/2021	280	3,320	16,084	21%	13%	17.2	3.4
FPT	HOSE	93,200	166,900	11/11/2021	5,121	4,543	23,233	24%	10%	35.8	7.2
MSB	HOSE	26,350	29,000	10/11/2021	4,545	2,975	16,330	22%	2%	9.1	1.5
NLG	HOSE	60,600	64,800	10/11/2021	1,188	3,443	27,780	12%	6%	14.4	2.2
TCM	HOSE	68,400	78,000	05/11/2021	192	3,100	28,499	11%	5.7%	17.6	2.6
DGW	HOSE	118,100	140,600	05/11/2021	488	5,519	18,383	30%	13%	18.2	5.8
HII	HOSE	20,100	30,500	27/10/2021	147	3,768	14,260	9%	4%	6.4	2.2
LTG	UPCOM	35,680	52,800	18/10/2021	635	7,844	40,152	13%	5%	5.9	1.4
OCB	HOSE	24,700	31,100	18/10/2021	4,097	2,835	17,317	19%	2%	9.7	1.5
VRE	HOSE	31,000	39,900	15/10/2021	1,942	882	13,430	6%	5%	45.2	3.0
NTL	HOSE	42,800	42,600	11/10/2021	252	4,131	20,721	21%	14%	10.3	2.1
CTD	HOSE	95,700	72,800	08/10/2021	259	3,458	108,234	3%	2%	13.3	0.7
GVR	HOSE	39,000	40,200	05/10/2021	4,492	995	13,064	9%	6%	42.1	3.1
LPB	HOSE	20,650	26,100	04/10/2021	2,508	1,597	13,818	14%	1%	16.4	1.9
PET	HOSE	35,000	35,000	30/09/2021	236	2,486	17,067	8%	2%	12.9	2.2
GMD	HOSE	46,300	54,800	24/09/2021	599	1,759	22,276	9%	6%	30.5	2.4
DPG	HOSE	71,800	55,100	23/09/2021	460	6,652	31,689	23%	9%	8.3	1.7
VHM	HOSE	82,500	104,200	21/09/2021	33,314	7,651	27,512	32%	11%	13.6	3.8

QNS	UPCOM	48,429	53,700	17/09/2021	980	2,745	21,908	13%	9%	18.1	2.6
TNG	HNX	32,500	29,200	15/09/2021	182	2,455	17,560	14%	4%	11.9	1.7
MSN	HOSE	171,000	171,800	25/08/2021	3,056	2,383	15,728	11%	3%	28.4	8.3
FMC	HOSE	48,900	46,400	20/08/2021	220	3,745	22,794	16%	11%	12.4	2.0
ANV	HOSE	34,000	27,700	16/08/2021	222	1,739	18,043	9%	4%	15.9	1.5
VIB	HOSE	42,200	45,700	12/08/2021	5,298	3,411	17,841	23%	2%	13.4	2.6
SZC	HOSE	63,500	45,800	26/07/2021	254	2,543	13,930	18%	4%	18.0	3.3
KDC	HOSE	54,800	74,000	23/07/2021	594	2,169	33,140	8%	4%	34.1	2.8
VHC	HOSE	62,000	49,500	22/07/2021	820	4,471	30,346	15%	11%	11.1	1.6
FRT	HOSE	88,000	39,000	21/07/2021	86	1,086	15,486	7%	1%	35.9	2.5
PVI	HNX	48,600	39,777	16/07/2021	928	3,964	32,723	12%	4%	10.0	1.2
BMI	HOSE	44,850	42,800	13/07/2021	310	3,395	26,601	13%	5%	12.6	1.6
DXG	HOSE	33,950	32,300	09/07/2021	1,390	1,727	14,784	13%	5%	18.7	2.1
DHC	HOSE	83,900	109,000	08/07/2021	497	8,868	31,698	28%	18%	12.3	3.4
TPB	HOSE	36,700	42,600	25/06/2021	4,546	3,880	19,024	23%	2%	11.0	2.2
AAA	HOSE	21,400	21,500	07/06/2021	413	1,739	17,474	11%	5%	10.2	1.0
PHR	HOSE	75,000	67,600	28/05/2021	1,146	8,158	20,173	32%	16%	6.6	2.1
KBC	HOSE	60,000	47,200	28/05/2021	1,682	3,251	25,883	14%	6%	14.5	1.5
REE	HOSE	70,000	62,100	28/05/2021	1,937	5,984	45,456	14%	9%	10.4	1.4
SAB	HOSE	146,900	182,900	26/05/2021	4,985	7,369	36,116	21%	17%	26.6	5.1
NVL	HOSE	113,000	104,600	13/05/2021	4,369	4,389	29,673	13%	3%	23.8	3.5
VGG	UPCOM	45,434	55,500	13/05/2021	187	4,249	41,384	10%	4%	13.1	1.3
VCB	HOSE	76,500	118,300	10/05/2021	22,986	6,198	32,887	21%	2%	19.1	3.6
ACB	HOSE	32,500	39,800	10/05/2021	9,253	4,281	21,066	24%	2%	7.6	1.4
TCB	HOSE	47,350	51,300	10/05/2021	15,741	4,497	25,278	19%	3%	11.4	2.0
GEG	HOSE	21,300	21,200	07/05/2021	388	1,273	12,788	10%	4%	16.8	1.7
BMP	HOSE	58,500	66,900	06/05/2021	551	6,735	32,184	21%	17%	9.9	2.1
VGS	HNX	49,400	24,600	13/04/2021	171	3,623	25,974	20%	5%	7.5	1.4
SMC	HOSE	40,650	37,200	13/04/2021	313	4,961	17,978	20%	8%	6.8	1.4
ACV	UPCOM	80,108	85,600	09/04/2021	3,027	1,390	17,759	8%	5%	60.6	4.7
PLX	HOSE	52,800	64,800	31/03/2021	4,563	3,668	17,545	18%	7%	17.7	3.7
GAS	HOSE	95,200	102,000	05/03/2021	10,892	5,691	27,913	20%	15%	18.0	3.7
MSH	HOSE	78,000	56,300	03/03/2021	336	6,721	30,835	22%	12%	8.4	1.8
GIL	HOSE	63,600	54,800	05/02/2021	317	8,813	43,186	20%	10%	6.2	1.3
BSR	UPCOM	22,510	12,900	05/02/2021	1,337	431	10,444	4%	2%	29.9	1.2
GTN	HOSE	20,600	36,290	29/01/2021	303	621	16,074	7%	8%	58.4	2.3
CTR	UPCOM	80,855	78,800	19/01/2021	223	3,172	14,460	23%	6%	21.1	4.6
POW	HOSE	18,500	14,700	19/01/2021	2,837	1,055	14,071	9%	5%	13.9	1.0

資料來源: PHFM 收集

*若除權交易日發生在報告日後將影響目標價

分析師認證

這份報告由 Pham Quang Chuong -富鑫基金管理股份公司的研究員製作。負責籌備本研究報告之全部或部份內容之研究分析師、策略分析師、研究人員以茲聲明，任何研究分析師、策略分析師、研究人員在於本研究報告所提出之觀點，皆精確反映出其對於該發行機構與證券之個人意見。各研究分析師、策略分析師、研究人員均保證，其報酬在過去與未來，絕對沒有任何一部分是直接或間接與研究分析師、策略分析師、研究人員在此研究報告中所呈現之特定推薦或觀點有關。

評等指標定義

加碼= 預估其未來之潛在上漲空間大於10%。

觀望= 預估其未來之潛在漲跌空間將在下上10%之間。

減碼= 預估其未來之潛在下跌空間大於10%。

未評等= 本股票並不在富鑫證券之評等涵蓋範圍，或者尚未上市。

績效表現根據12個月的總回報(包含股息)所評定。

富鑫基金管理股份公司

地址： 21st Floor, Phu My Hung Building, 08 Hoang Van Thai St, Tan Phu Ward. District 7, HCM.

電話號碼： (84-28) 5 413 7991