

## 越股行情

22/11/2021	HOSE		VN30		HNX	
收盤價	1,447.25	-0.35%	1,517.04	1.13%	444.62	-2.06%
成交股數(百萬股)	<b>1,267.68</b>	<b>-16.65%</b>	<b>282.19</b>	<b>-15.02%</b>	<b>185.91</b>	<b>-27.02%</b>
撮合股數(百萬股)	<b>1,209.42</b>	<b>-18.88%</b>	<b>274.79</b>	<b>-14.83%</b>	<b>181.71</b>	<b>-27.82%</b>
與最近20日之平均比較	1,027.99	17.65%	216.91	26.68%	167.63	8.40%
成交值(十億越盾)	<b>36,440.93</b>	<b>-18.34%</b>	<b>11,918.11</b>	<b>-18.90%</b>	<b>5,105.04</b>	<b>-21.10%</b>
撮合成交值(十億越盾)	<b>34,264.31</b>	<b>-20.80%</b>	<b>11,527.11</b>	<b>-18.78%</b>	<b>4,837.86</b>	<b>-24.40%</b>
與最近20日之平均比較	29,700.49	15.37%	10,118.83	13.92%	4,127.57	17.21%
上漲家數	127	25%	19	63%	42	12%
下跌家數	350	70%	10	33%	220	62%
持平家數	23	5%	1	3%	94	26%

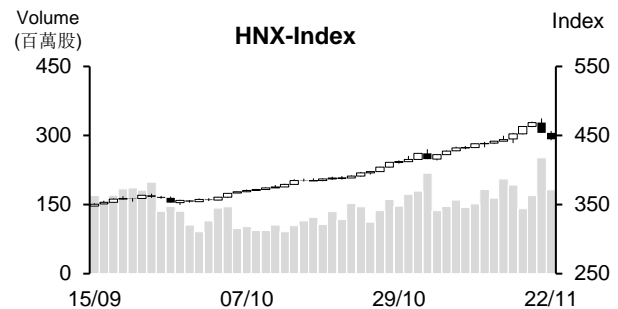
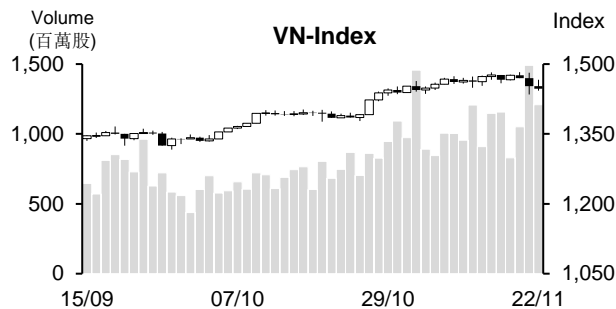

## 市場概況

周一(11月22日)越股VN及HNX指數維持下跌。與上周五相似，漲幅已高之中小型股在賣壓大舉出籠下持續下跌(跌停的檔數較多)。然鋼鐵類股在跌深後今日反彈，配合銀行族群大幅上揚，為今日盤勢的支撐，協助VN指數最終僅以小黑作收；VN30指數則在受到銀行類股的支持下逆勢上揚；HNX指數在獲利了結賣壓湧現下一路一走。

## 技術分析

VN指數連續三個交易日下跌，量能雖萎縮但仍高出最近二十日平均成交量，顯示盤勢仍在面臨獲利了結賣壓湧現。由於指數跌破MA20，加上+DI在-DI之下，以及平滑異同移動平均線(MACD)與相對強弱指標(RSI)均下降，因此我們預期盤勢面臨修正壓力仍未排除，1,400-1,420點(MA50及2021年7月高點)為目前指數的支撐點。若指數無法守穩此價位，恐將回落至1,340-1,360(MA100)區間；河內部分，HNX指數連續兩個交易日下跌且跌破MA5，相對強弱指標(RSI)由超買區回落至64，顯示盤勢仍在面臨修正壓力，432(MA20)-394點(MA50)為短線指數的支撐點。整體而言，盤勢面臨修正壓力已上升，操作上建議投資人將投資部位之持股率維持在安全比率。

**建議股名單:** QTP、VCG (獲利了結)

**觀察股名單:** MBB、NKG、PTB

(請參考第2頁)

## 當日調整股名單

次號	股票代碼	評等	評等日	現時價格	買入區間	持股表現	目標價	預期獲利	停損價	預期損失	備註
1	QTP	獲利了結	23/11/21	17.1	15.9	7.7%	20	26.2%	15.5	-2.2%	面臨修正壓力已上升。
2	VCG	獲利了結	23/11/21	46.3	42.7	8.4%	52	21.8%	40.9	-4.2%	趨勢轉弱。

次號	股票代碼	評等	評等日	現時價格	支撐/壓力	技術指標
1	MBB	觀察買進	23/11/21	29.2	31.5-32	MBB 突破收斂三角型，量能同步擴增 → 預期該股將啟動新上升走勢。
2	NKG	觀察買進	23/11/21	42.5	47-47.5	NKG 回落至 40-42 支撐區間 + 竭盡缺口 → 預期該股將出現 T+反彈。
3	PTB	觀察買進	23/11/21	99.5	106-108	PTB 回落至 97-100 區間 + 最近兩個月交易日 K 線出現下影線，量能同步萎縮 → 預期該股將出現 T+反彈。

## 投資組合部位

次號	股票代碼	評等	評等日	現時價格	買入區間	持股表現	目標價	預期獲利	停損價	預期損失	備註
1	STB	加碼	28/10/21	28.8	26.7	7.9%	31.3	17.2%	25.1	-6%	
2	SSI	加碼	02/11/21	48.6	41.4	17.4%	50	20.8%	40	-3%	
3	MSN	加碼	05/11/21	149.9	147.9	1.4%	165	12%	140	-5%	
4	NTP	加碼	10/11/21	60.5	56.9	6.3%	64	12%	53.8	-5%	
5	QNS	加碼	11/11/21	55.26	52.46	5.3%	59	12%	49.7	-5%	
6	BID	加碼	18/11/21	45.55	43.6	4.5%	49	12%	42	-4%	
7	BVH	加碼	19/11/21	60.2	64.2	-6.2%	70	9%	62	-3%	

## 越南訊息

### 32 類產品的出口金額達十億多美元

相較於 2020 年同期，從今年初至 11 月 15 日為止，出口金額逾十億美元的產品再增加兩類，即是木薯-木薯製品（由去年同期的 8.155 億美元提升至 10.04 億美元）以及橡膠製品（由去年同期的 7.57 億美元擴增至 10.03 億美元）。此外，出口金額逾一百億美元的產品共七類，包括手機-零組件、電腦-零組件、機械設備、紡織品、鞋類、木材-木材製品、鋼鐵。其中值得注意的是鋼鐵出口金額較去年同期成長 136.6% 至 102.7 億美元。

預期今年最後兩個月出口將擴增，預期出口值逾十億美元的產品將增加。

### SSI Research：銀行流動性充沛

據 SSI Research 發佈有關 11 月 15 日至 19 日貨幣市場之報告數據顯示，受到越南國家銀行 (SBV) 履行美元期貨合約以及持續買進買元 (現貨交易) 的支持，上週銀行間拆款利率維持走低。OMO 市場則未產生交易。

SBV 報告顯示，從今年 4 月至今，存款呈現萎縮。截至 9 月底，存款餘額較去年同期成長 11.2% 至 10,500 兆越盾 (低於去年同期 12.6% 的增幅)，主因為民眾的存款縮減所致。

預期明年貨幣放鬆政策將持續延續，資產質量好之商業銀行可能將獲得 SBV 調升今年授信成長率上限。

資料來源：NDH

## 上市公司訊息

### 10月MWG獲利創下歷史新高，來到5,680億越盾

據世界移動投資股份公司 (HOSE: MWG) 之公佈，10月營收增長39%至12.186兆越盾 (歷史第二高的月份營收)；稅後盈餘亦擴增86%至5,680億越盾 (歷史最高月份獲利)。10月營收及獲利較9月分別成長46%和71%，主要因受益於世界手機部門 (TGDD) 與電器部門 (DMX) 的店舖重新開店。10月世界手機部門 (TGDD) 與電器部門 (DMX) 的銷售總額較去年同期增長52%至近10.2兆越盾。

MWG消息指出，Topzone在開立10日後，這四家店舖的營收對整體MWG營收貢獻了400億越盾。其中，Topzone的iPhone 13銷售量佔MWG的整體iPhone 13總數的近10%。

百貨部門 (BHX) 營收為2兆越盾，每家店舖的平均營收為10億越盾 (仍未達到疫情發生前的水位)。

今年前10個月MWG合併營收為99.006兆越盾 (增長10%)，達成年度計劃的79%；稅後盈餘為3.906兆越盾 (成長19%)，達成年度計劃的82%。其中，世界手機部門 (TGDD) 與電器部門 (DMX) 貢獻74.1兆越盾 (略微增加2%)；百貨部門 (BHX) 貢獻24.6兆越盾 (大幅增長44%)。

### 10月PNJ獲利為1,200億越盾

據富潤珠寶股份有限公司 (HoSE: PNJ) 之公佈，10月營收淨額增長13.8%至2.08兆越盾；稅後盈餘則下降31%至1,200億越盾。公司在連續三個月虧損後，10月已開始有獲利。10月毛利率由去年同期的21.8%下降至17.8%；營業費用亦增加23.4%，使獲利萎縮。

今年前十個月PNJ營收淨額為14.594兆越盾 (增長8%)，達成年度計劃的69.5%；稅後盈餘為6,970億越盾 (下降14.6%)，僅達成年度計劃的56.7%。

雖然受疫情升溫之影響，零售營收較去年同期維持成長8.6%。然批發營收下降5.5%，金條營收增長15.7%。

### DIC Corp：2021年獲利約1.2兆越盾，可能未達成年度計劃

DIC Corp. (HoSE: DIG) 表示，從7月15日起Covid-19疫情再度升溫，使諸多公司暫時停止營業或縮減營業。DIC Corp 因之也受到影響，預期今年稅前盈餘約1.2兆越盾，僅達成年度計劃的83.1%，較去年增長33%。按照經營結果，DIG計畫將據2021年股東大會通過的決議進行發放18-20%之股息。

今年前九個月DIG營收為1.655兆越盾 (下降12%)；稅前盈餘為1,835億越盾 (增長6%)，達成年度計劃的12.2%。

DIC Corp 領導人計劃2022年稅前盈餘約1.5兆越盾 (增長25%)；股息比率約15-20%。

資料來源：NDH

## 市場統計

## 撮合統計

## 推升指數的前五名股票

HOSE				HNX			
股票代碼	收盤價 (越盾)	漲跌 %	影響指數 %	股票代碼	收盤價 (VND)	漲跌 %	影響指數 %
CTG	34,500	5.18%	0.14%	BAB	25,100	7.26%	0.26%
VCB	98,800	1.75%	0.11%	NVB	30,700	4.42%	0.11%
BID	45,550	2.59%	0.08%	VCS	121,000	1.68%	0.07%
VIB	41,700	6.92%	0.07%	VC3	57,200	2.88%	0.02%
HDB	32,300	6.95%	0.07%	CCR	40,100	9.86%	0.02%

## 拖累指數的前五名股票

HOSE				HNX			
股票代碼	收盤價 (越盾)	漲跌 %	影響指數 %	股票代碼	收盤價 (越盾)	漲跌 %	影響指數 %
GVR	35,600	-5.57%	-0.15%	THD	233,900	-1.72%	-0.29%
GAS	102,100	-3.68%	-0.13%	PVS	25,000	-5.66%	-0.15%
PLX	55,900	-5.89%	-0.08%	L14	240,300	-10.00%	-0.15%
BCM	53,900	-5.44%	-0.06%	CEO	29,400	-6.67%	-0.11%
GEX	47,450	-6.96%	-0.05%	IDJ	62,900	-9.89%	-0.10%

## 前五名成交量

HOSE				HNX			
股票代碼	收盤價 (越盾)	漲跌 %	成交量 (股)	股票代碼	收盤價 (越盾)	漲跌 %	成交量 (千股)
FLC	15,500	-6.06%	48,633,600	KLF	5,900	-9.23%	13,258,902
HAG	7,450	-6.99%	39,898,700	SHS	49,400	-0.20%	11,739,074
ROS	6,760	-6.89%	37,889,100	CEO	29,400	-6.67%	11,165,428
STB	28,800	3.23%	35,710,300	PVS	25,000	-5.66%	10,830,720
MSB	26,250	6.71%	29,139,900	ART	14,400	-4.64%	10,656,735

## 前五名成交值

HOSE				HNX			
股票代碼	收盤價 (越盾)	漲跌 %	成交值 (十億越盾)	股票代碼	收盤價 (越盾)	漲跌 %	成交值 (十億越盾)
TCB	53,100	1.53%	1,263.6	SHS	49,400	-0.20%	580.3
HPG	48,650	1.35%	1,102.7	CEO	29,400	-6.67%	351.4
GEX	47,450	-6.96%	1,051.5	IDC	88,000	0.00%	308.3
STB	28,800	3.23%	1,028.5	THD	233,900	-1.72%	303.1
SSI	48,600	0.21%	996.8	PVS	25,000	-5.66%	275.9

## 議價交易

## 前五名股

HOSE			HNX		
股票代碼	成交量 (股)	成交值 (十億越盾)	股票代碼	成交量 (股)	成交值 (十億越盾)
SHB	14,702,850	347.06	SCG	1,475,490	118.04
MSB	12,330,000	323.02	IDC	1,069,900	101.64
GAB	1,377,200	268.78	SHS	400,975	19.84
HSG	3,257,800	117.48	NVB	546,400	15.95
VIB	2,440,000	90.57	HUT	540,000	7.45

## 外資交易行情(股票)

證交所	買進成交量 (百萬股)	買進金額 (十億越盾)	賣出成交量 (百萬股)	賣出金額 (十億越盾)	淨買/賣成 交易 (百萬股)	淨買/賣超值 (十億越盾)
HOSE	55.45	2,130.09	48.81	1,626.63	6.64	503.46
HNX	0.92	31.96	1.26	31.43	(0.35)	0.52
<b>總計</b>	<b>56.36</b>	<b>2,162.05</b>	<b>50.07</b>	<b>1,658.06</b>	<b>6.30</b>	<b>503.98</b>

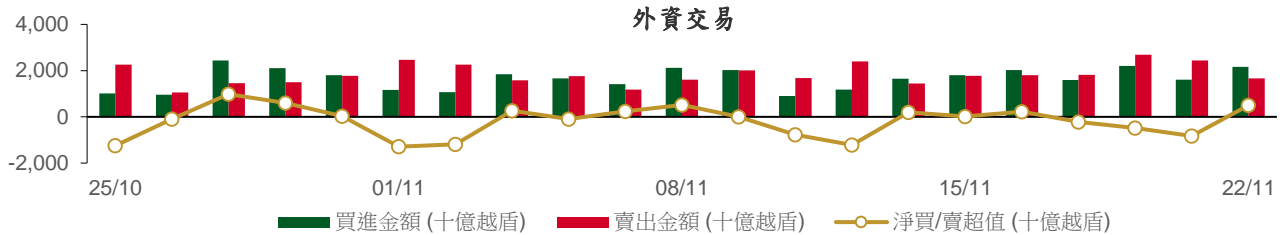

## 前五名買進

HOSE				HNX			
股票代碼	收盤價 (越盾)	成交量 (股)	成交值 (十億越盾)	股票代碼	收盤價 (越盾)	成交量 (股)	成交值 (十億越盾)
MSB	26,250	12,310,000	322.52	PVI	46,700	300,200	14.04
VHM	81,000	1,924,300	154.75	SHS	49,400	66,500	3.29
CTG	34,500	3,585,600	123.18	THD	233,900	12,700	2.98
NLG	57,800	1,535,400	89.63	CLH	29,300	40,000	1.21
KBC	46,500	1,702,500	81.29	VCS	121,000	6,700	0.80

## 前五名賣出

HOSE				HNX			
股票代碼	收盤價 (越盾)	成交量 (股)	成交值 (十億越盾)	股票代碼	收盤價 (越盾)	成交量 (股)	成交值 (十億越盾)
MSB	26,250	12,310,600	322.54	CEO	29,400	520,200	16.95
VPB	36,700	4,631,200	170.80	SHS	49,400	62,015	3.08
TPB	46,500	2,605,500	121.08	BCC	23,900	69,392	1.74
VNM	86,200	1,052,600	90.67	VHL	24,700	60,300	1.51
HPG	48,650	1,540,000	74.91	NVB	30,700	46,700	1.43

## 前五名淨買超

HOSE				HNX			
股票代碼	收盤價 (越盾)	淨買成交量 (股)	淨買超值 (十億越盾)	股票代碼	收盤價 (越盾)	淨買成交量 (股)	淨買超值 (十億越盾)
VHM	81,000	1,700,200	136.67	PVI	46,700	300,200	14.04
CTG	34,500	2,405,900	82.89	THD	233,900	12,700	2.98
GMD	48,150	1,537,200	74.74	CLH	29,300	40,000	1.21
KBC	46,500	1,446,600	69.17	BAX	74,000	11,100	0.80
VIC	94,800	609,600	56.47	PCG	10,900	64,600	0.72

## 前五名淨賣超

HOSE				HNX			
股票代碼	收盤價 (越盾)	淨賣成交量 (股)	淨賣超值 (十億越盾)	股票代碼	收盤價 (越盾)	淨賣成交量 (股)	淨賣超值 (十億越盾)
VPB	36,700	(4,631,200)	(170.80)	CEO	29,400	(517,200)	(16.85)
TPB	46,500	(1,788,800)	(83.29)	BCC	23,900	(69,292)	(1.74)
HCM	45,000	(770,400)	(35.95)	DST	7,200	(158,600)	(1.14)
VNM	86,200	(276,000)	(23.78)	NVB	30,700	(34,000)	(1.05)
GEX	47,450	(414,100)	(19.66)	VHL	24,700	(36,700)	(0.92)

## ETF 交易

價格統計					外資交易			
ETF 代碼	收盤價 (越盾)	漲跌 (%)	成交量 (股)	成交值 (十億越盾)	ETF 代碼	買進金額 (十億越盾)	賣出金額 (十億越盾)	淨買/賣超值 (十億越盾)
E1VFN30	25,250	-1.0%	2,114,400	53.83	E1VFN30	43.39	50.17	(6.77)
FUEMAV30	17,880	1.0%	135,400	2.40	FUEMAV30	1.94	2.35	(0.41)
FUESSV30	18,670	-1.4%	143,400	2.69	FUESSV30	0.44	0.25	0.19
FUESSV50	22,600	0.4%	23,600	0.53	FUESSV50	0.08	0.00	0.08
FUESSVFL	21,340	3.1%	466,000	9.80	FUESSVFL	9.54	0.13	9.41
FUEVFN30	27,820	0.3%	1,101,400	30.64	FUEVFN30	19.82	13.27	6.56
FUEVN100	19,690	0.1%	136,500	2.69	FUEVN100	0.67	0.70	(0.02)
FUEIP100	11,000	0.7%	72,900	0.80	FUEIP100	0.00	0.00	0.00
<b>總計</b>			<b>4,193,600</b>	<b>103.37</b>	<b>總計</b>	<b>75.89</b>	<b>66.85</b>	<b>9.04</b>

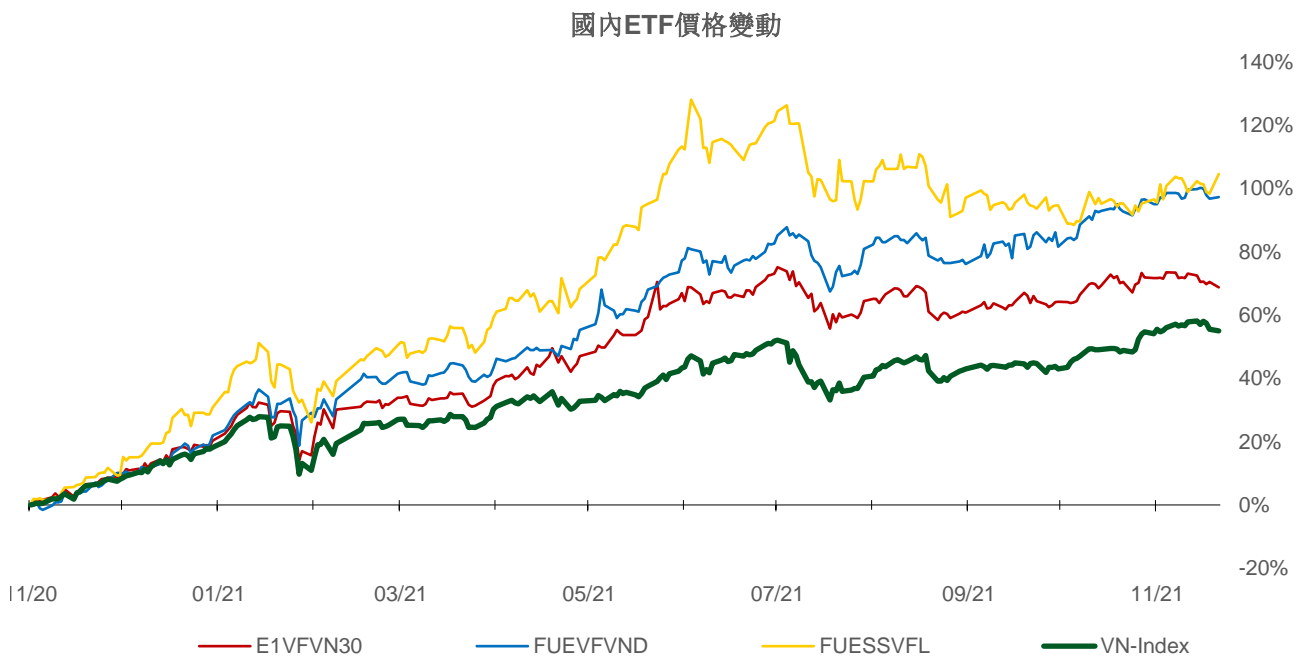
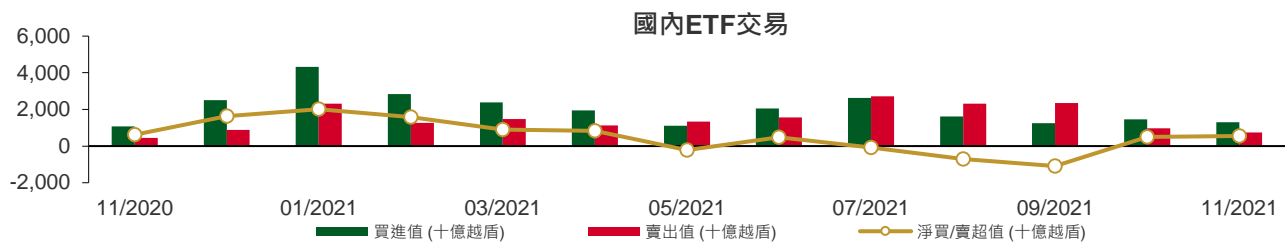

## 權證資訊

權證代碼(*)	收盤價 (越盾)	漲跌 (%)	成交量	到期的 天數	標的股票之價格 (越盾)	權證理論價格 (越盾) (**)	與收盤價 的差異 (越盾)	履約價格 (越盾)	行使 比例 n:1	到期日
CACB2101	1,500	5.6%	50,110	60	34,150	727	(773)	31,400	4.0	21/01/2022
CFPT2102	2,190	5.8%	390	49	95,000	1,281	(909)	89,050	4.9	10/01/2022
CFPT2103	1,540	-2.5%	14,000	46	95,000	57	(1,483)	98,950	4.9	07/01/2022
CFPT2104	1,720	-8.0%	20,840	14	95,000	1,607	(113)	79,160	9.9	06/12/2021
CFPT2105	2,810	-4.1%	73,150	45	95,000	2,068	(742)	85,100	4.9	06/01/2022
CFPT2106	1,450	-5.2%	8,330	49	95,000	755	(695)	89,300	8.0	10/01/2022
CFPT2107	800	0.0%	25,910	65	95,000	80	(720)	98,000	12.0	26/01/2022
CFPT2108	3,130	-3.7%	1,020	226	95,000	538	(2,592)	106,830	6.0	06/07/2022
CFPT2109	1,510	-2.0%	71,640	137	95,000	509	(1,001)	96,000	8.0	08/04/2022
CHDB2102	350	75.0%	125,200	10	32,300	18	(332)	32,280	8.0	02/12/2021
CHDB2103	1,160	28.9%	81,230	156	32,300	532	(628)	28,890	8.0	27/04/2022
CHPG2109	2,920	-2.7%	3,800	49	48,650	5	(2,915)	55,000	1.0	10/01/2022
CHPG2110	1,200	0.0%	18,810	14	48,650	937	(263)	44,000	5.0	06/12/2021
CHPG2111	1,250	5.0%	125,820	45	48,650	259	(991)	48,000	5.0	06/01/2022
CHPG2112	860	7.5%	10,710	35	48,650	99	(761)	48,900	6.0	27/12/2021
CHPG2113	1,940	1.6%	23,390	105	48,650	257	(1,683)	51,500	4.0	07/03/2022
CHPG2114	820	2.5%	22,550	156	48,650	74	(746)	56,790	10.0	27/04/2022
CHPG2115	910	12.4%	31,800	65	48,650	4	(906)	56,000	5.0	26/01/2022
CHPG2116	1,990	6.4%	22,160	226	48,650	259	(1,731)	61,410	4.0	06/07/2022
CKDH2103	150	-48.3%	26,310	10	43,000	(0)	(150)	48,780	10.0	02/12/2021
CKDH2104	1,800	-36.4%	141,920	58	43,000	255	(1,545)	44,000	2.0	19/01/2022
CKDH2105	1,910	-17.0%	14,400	35	43,000	1,370	(540)	37,600	4.0	27/12/2021
CKDH2106	2,510	-27.3%	2,070	80	43,000	43	(2,467)	49,000	1.0	10/02/2022
CKDH2107	960	-18.0%	12,440	156	43,000	263	(697)	43,890	8.0	27/04/2022
CMBB2103	780	13.0%	17,620	46	29,200	0	(780)	34,810	1.5	07/01/2022
CMBB2104	940	13.3%	70,750	58	29,200	22	(918)	32,000	2.0	19/01/2022
CMBB2105	1,200	2.6%	1,820	80	29,200	4	(1,196)	36,000	1.0	10/02/2022
CMBB2106	560	0.0%	17,850	65	29,200	2	(558)	34,000	4.0	26/01/2022
CMBB2107	2,100	8.8%	88,840	137	29,200	662	(1,438)	30,000	2.0	08/04/2022
CMSN2104	4,700	0.0%	10,550	163	149,900	3,376	(1,324)	118,000	10.0	04/05/2022
CMSN2105	4,800	1.1%	26,590	45	149,900	4,449	(351)	128,000	5.0	06/01/2022
CMSN2106	120	-40.0%	82,490	10	149,900	(0)	(120)	160,780	20.0	02/12/2021
CMSN2107	2,690	-9.1%	370	112	149,900	1,479	(1,211)	150,000	5.0	14/03/2022
CMSN2108	1,150	4.6%	8,060	156	149,900	313	(837)	160,000	20.0	27/04/2022
CMSN2109	1,440	0.0%	9,980	80	149,900	438	(1,002)	150,000	12.0	10/02/2022
CMSN2110	2,200	-0.5%	6,440	137	149,900	1,357	(843)	142,000	10.0	08/04/2022
CMWG2104	7,870	-1.5%	12,390	(245)	138,600	(30)	(7,900)	89,700	6.6	22/03/2021
CMWG2106	3,770	7.7%	10,540	46	138,600	2,929	(841)	119,600	6.6	07/01/2022
CMWG2107	9,130	0.7%	30,800	45	138,600	8,869	(261)	109,630	3.3	06/01/2022
CMWG2108	3,550	1.1%	35,070	112	138,600	2,910	(640)	126,000	5.0	14/03/2022
CMWG2109	8,120	-5.5%	1,380	80	138,600	7,939	(181)	112,950	3.3	10/02/2022
CMWG2110	1,500	17.2%	4,410	65	138,600	728	(772)	131,000	12.0	26/01/2022
CMWG2111	2,280	-1.7%	18,670	137	138,600	1,255	(1,025)	130,000	10.0	08/04/2022
CNVL2103	2,100	-8.3%	13,780	58	102,100	201	(1,899)	105,000	5.0	19/01/2022
CNVL2104	890	0.0%	6,270	156	102,100	157	(733)	108,890	20.0	27/04/2022
CPDR2103	1,120	6.7%	7,540	156	90,900	441	(679)	88,890	16.0	27/04/2022
CPNJ2104	990	-4.8%	45,370	46	104,000	34	(956)	109,000	8.0	07/01/2022
CPNJ2105	2,420	-7.3%	25,660	45	104,000	1,853	(567)	95,000	5.0	06/01/2022
CPNJ2106	2,830	-9.3%	1,710	112	104,000	1,611	(1,219)	98,000	5.0	14/03/2022
CPNJ2107	1,210	-19.9%	200	80	104,000	190	(1,020)	110,000	5.0	10/02/2022
CPNJ2108	1,240	-20.0%	22,820	80	104,000	567	(673)	97,000	14.0	10/02/2022



權證代碼(*)	收盤價 (越盾)	漲跌 (%)	成交量	到期的 天數	標的股票 之價格 (越盾)	權證理 論價格 (越盾) (**)	與收盤價 的差異 (越盾)	履約價 格(越盾)	行使 比例 n:1	到期日
CSTB2105	1,980	11.9%	12,200	49	28,800	251	(1,729)	30,000	1.0	10/01/2022
CSTB2106	100	-9.1%	97,320	10	28,800	(0)	(100)	35,680	10.0	02/12/2021
CSTB2107	860	7.5%	55,770	58	28,800	28	(832)	32,000	2.0	19/01/2022
CSTB2108	570	-1.7%	29,920	18	28,800	213	(357)	28,000	4.0	10/12/2021
CSTB2109	2,020	16.8%	180,070	105	28,800	698	(1,322)	29,000	2.0	07/03/2022
CSTB2110	690	15.0%	190,380	156	28,800	212	(478)	30,000	8.0	27/04/2022
CSTB2111	1,150	4.6%	32,250	80	28,800	213	(937)	30,000	3.0	10/02/2022
CTCB2105	3,390	2.1%	30,630	163	53,100	1,830	(1,560)	45,000	5.0	04/05/2022
CTCB2106	1,120	1.8%	18,050	58	53,100	118	(1,002)	55,000	5.0	19/01/2022
CTCB2107	1,600	6.0%	15,940	35	53,100	814	(786)	47,500	7.0	27/12/2021
CTCB2108	4,340	1.4%	4,950	112	53,100	878	(3,462)	58,000	1.0	14/03/2022
CTCB2109	2,560	-0.4%	28,140	105	53,100	1,077	(1,483)	50,000	4.0	07/03/2022
CTCB2110	1,190	9.2%	13,310	80	53,100	204	(986)	54,000	7.0	10/02/2022
CTCB2111	2,150	1.4%	5,030	135	53,100	450	(1,700)	56,350	4.0	06/04/2022
CVHM2107	1,700	-8.1%	36,330	45	81,000	122	(1,578)	83,480	3.8	06/01/2022
CVHM2108	550	-12.7%	31,640	35	81,000	8	(542)	84,990	9.1	27/12/2021
CVHM2109	1,000	-7.4%	440	80	81,000	1	(999)	98,650	3.8	10/02/2022
CVHM2110	1,400	-3.5%	10,060	105	81,000	213	(1,187)	84,990	7.6	07/03/2022
CVHM2111	730	4.3%	12,190	156	81,000	96	(634)	88,890	20.0	27/04/2022
CVHM2112	1,100	5.8%	44,500	80	81,000	123	(977)	84,000	10.0	10/02/2022
CVIC2104	480	-9.4%	13,580	46	94,800	0	(480)	110,210	8.9	07/01/2022
CVIC2105	650	-3.0%	59,260	45	94,800	0	(650)	106,670	4.4	06/01/2022
CVIC2106	760	0.0%	75,240	156	94,800	190	(570)	98,890	20.0	27/04/2022
CVIC2107	1,720	-0.6%	58,200	137	94,800	586	(1,134)	93,000	10.0	08/04/2022
CVJC2101	2,640	3.9%	12,590	45	128,000	1,669	(971)	120,000	5.0	06/01/2022
CVJC2102	120	-20.0%	16,470	10	128,000	(0)	(120)	135,550	25.0	02/12/2021
CVJC2103	1,040	1.0%	9,350	156	128,000	252	(788)	130,000	20.0	27/04/2022
CVNM2106	510	-5.6%	4,880	52	86,200	0	(510)	98,300	4.9	13/01/2022
CVNM2107	470	-6.0%	15,190	46	86,200	0	(470)	96,330	9.8	07/01/2022
CVNM2108	930	-5.1%	18,950	14	86,200	778	(152)	78,640	9.8	06/12/2021
CVNM2109	830	-1.2%	14,350	45	86,200	1	(829)	93,390	4.9	06/01/2022
CVNM2110	690	-1.4%	13,490	49	86,200	12	(678)	90,240	9.8	10/01/2022
CVNM2111	750	7.1%	7,100	156	86,200	23	(727)	98,890	20.0	27/04/2022
CVNM2112	1,280	0.0%	25,330	137	86,200	128	(1,152)	93,000	8.0	08/04/2022
CVPB2105	140	-41.7%	11,510	10	36,700	(0)	(140)	40,630	11.1	02/12/2021
CVPB2106	1,600	4.6%	13,420	58	36,700	456	(1,144)	36,090	2.8	19/01/2022
CVPB2107	4,160	-1.4%	4,530	112	36,700	710	(3,450)	41,080	0.6	14/03/2022
CVPB2108	2,250	-0.9%	29,660	105	36,700	776	(1,474)	35,810	2.8	07/03/2022
CVPB2109	820	9.3%	10,380	65	36,700	13	(807)	41,110	3.9	26/01/2022
CVPB2110	2,380	3.5%	2,020	135	36,700	340	(2,040)	40,830	2.2	06/04/2022
CVRE2105	1,090	-6.8%	20,710	163	29,900	409	(681)	30,000	5.0	04/05/2022
CVRE2106	1,890	-1.1%	89,440	45	29,900	1,006	(884)	28,000	2.0	06/01/2022
CVRE2107	100	-33.3%	58,480	10	29,900	(0)	(100)	33,180	10.0	02/12/2021
CVRE2108	1,010	-12.2%	5,220	35	29,900	397	(613)	28,400	4.0	27/12/2021
CVRE2109	1,240	-0.8%	25,580	105	29,900	462	(778)	29,000	4.0	07/03/2022
CVRE2110	740	-3.9%	24,010	156	29,900	245	(495)	30,000	8.0	27/04/2022
CVRE2111	920	-1.1%	21,710	65	29,900	43	(877)	32,000	4.0	26/01/2022

(\*) 歐式交易方式，以現金交易

(\*\*) PHS 採用 Black-Scholes 估價方式

## 長期投資股

股票代碼	證券所	現時價格	目標價*	報告日	預期 2021年 盈利 (十億越盾)	EPS 2021F	BV 2021F	ROE 2021F	ROA 2021F	PE 2021F	PB 2021F
MWG	(New) HOSE	138,600	165,800	21/11/2021	7,475	10,483	38,936	23%	13%	7.5	2.4
MPC	(New) UPCOM	45,883	54,300	19/11/2021	997	4,983	30,783	16%	10%	10.9	1.8
LHG	(New) HOSE	48,000	90,000	18/11/2021	599	11,967	37,191	23%	13%	7.5	2.4
PNJ	(New) HOSE	104,000	128,600	17/11/2021	1,663	7,312	30,005	24%	16%	18.3	4.5
VNM	(New) HOSE	86,200	111,000	15/11/2021	11,426	5,419	18,148	30%	21%	21.0	6.3
STK	HOSE	60,800	61,500	12/11/2021	302	3,581	17,988	20%	12%	17.2	3.2
FPT	HOSE	95,000	166,900	11/11/2021	6,053	4,669	23,049	25%	11%	35.8	7.2
MSB	HOSE	26,250	29,000	10/11/2021	4,850	3,175	19,505	18%	2%	9.1	1.5
NLG	HOSE	57,800	64,800	10/11/2021	1,550	4,493	29,015	11%	5%	14.4	2.2
TCM	HOSE	82,100	78,000	05/11/2021	284	4,581	30,580	15%	8%	17.6	2.6
DGW	HOSE	140,000	140,600	05/11/2021	705	7,979	25,228	32%	14%	18.2	5.8
HII	HOSE	19,950	30,500	27/10/2021	232	6,060	17,409	28%	8%	6.4	2.2
LTG	UPCOM	37,925	52,800	18/10/2021	938	11,596	48,661	20%	7%	5.9	1.4
OCB	HOSE	27,350	31,100	18/10/2021	4,630	3,204	20,522	17%	2%	9.7	1.5
VRE	HOSE	29,900	39,900	15/10/2021	1,942	882	13,430	6%	5%	45.2	3.0
NTL	HOSE	35,750	42,600	11/10/2021	252	4,131	20,721	21%	14%	10.3	2.1
CTD	HOSE	68,500	72,800	08/10/2021	411	5,490	112,414	5%	2%	13.3	0.7
GVR	HOSE	35,600	40,200	05/10/2021	4,492	995	13,064	9%	6%	42.1	3.1
LPB	HOSE	23,450	26,100	04/10/2021	2,508	1,597	13,818	14%	1%	16.4	1.9
PET	HOSE	29,800	35,000	30/09/2021	303	3,253	19,496	15%	4%	12.9	2.2
GMD	HOSE	48,150	54,800	24/09/2021	599	1,759	22,276	9%	6%	30.5	2.4
DPG	HOSE	88,200	55,100	23/09/2021	460	6,652	31,689	23%	9%	8.3	1.7
VHM	HOSE	81,000	104,200	21/09/2021	33,314	7,651	27,512	32%	11%	13.6	3.8
QNS	UPCOM	55,263	53,700	17/09/2021	1,143	3,202	22,609	13%	9%	18.1	2.6
TNG	HNX	29,000	29,200	15/09/2021	182	2,455	17,560	14%	4%	11.9	1.7
DHG	HOSE	98,500	105,600	07/09/2021	746	5,709	28,805	20%	16%	18.5	3.7
KDH	HOSE	43,000	45,300	01/09/2021	1,174	1,825	14,083	14%	8%	24.8	3.2
MSN	HOSE	149,900	171,800	25/08/2021	7,375	6,059	20,833	21%	5%	28.4	8.3
FMC	HOSE	49,700	46,400	20/08/2021	220	3,745	22,794	16%	11%	12.4	2.0
HPG	HOSE	48,650	64,800	19/08/2021	28,065	6,261	18,845	33%	18%	10.4	3.4
ANV	HOSE	34,100	27,700	16/08/2021	222	1,739	18,043	9%	4%	15.9	1.5
VIB	HOSE	41,700	45,700	12/08/2021	5,298	3,411	17,841	23%	2%	13.4	2.6
SZC	HOSE	49,950	45,800	26/07/2021	254	2,543	13,930	18%	4%	18.0	3.3
KDC	HOSE	59,600	74,000	23/07/2021	594	2,169	33,140	8%	4%	34.1	2.8
VHC	HOSE	60,500	49,500	22/07/2021	820	4,471	30,346	15%	11%	11.1	1.6
FRT	HOSE	55,900	39,000	21/07/2021	86	1,086	15,486	7%	1%	35.9	2.5
PVI	HNX	46,700	39,777	16/07/2021	928	3,964	32,723	12%	4%	10.0	1.2
BMI	HOSE	44,100	42,800	13/07/2021	310	3,395	26,601	13%	5%	12.6	1.6
DXG	HOSE	24,700	32,300	09/07/2021	1,390	1,727	14,784	13%	5%	18.7	2.1
DHC	HOSE	93,000	109,000	08/07/2021	497	8,868	31,698	28%	18%	12.3	3.4
TPB	HOSE	46,500	42,600	25/06/2021	4,546	3,880	19,024	23%	2%	11.0	2.2
AAA	HOSE	16,600	21,500	07/06/2021	413	1,739	17,474	11%	5%	10.2	1.0
PHR	HOSE	68,800	67,600	28/05/2021	1,146	8,158	20,173	32%	16%	6.6	2.1
KBC	HOSE	46,500	47,200	28/05/2021	1,682	3,251	25,883	14%	6%	14.5	1.5
REE	HOSE	64,500	62,100	28/05/2021	1,937	5,984	45,456	14%	9%	10.4	1.4
IMP	HOSE	74,000	63,700	27/05/2021	241	3,611	27,902	13%	11%	17.7	2.3
SAB	HOSE	168,000	182,900	26/05/2021	4,985	7,369	36,116	21%	17%	26.6	5.1
NVL	HOSE	102,100	104,600	13/05/2021	4,369	4,389	29,673	13%	3%	23.8	3.5
VGG	UPCOM	44,980	55,500	13/05/2021	187	4,249	41,384	10%	4%	13.1	1.3
VCB	HOSE	98,800	118,300	10/05/2021	22,986	6,198	32,887	21%	2%	19.1	3.6
ACB	HOSE	34,150	39,800	10/05/2021	9,253	4,281	21,066	24%	2%	7.6	1.4
TCB	HOSE	53,100	51,300	10/05/2021	15,741	4,497	25,278	19%	3%	11.4	2.0
GEG	HOSE	19,400	21,200	07/05/2021	388	1,273	12,788	10%	4%	16.8	1.7
BMP	HOSE	58,500	66,900	06/05/2021	551	6,735	32,184	21%	17%	9.9	2.1

股票代碼	證券所	現時價格	目標價*	報告日	預期 2021年 盈利 (十億越盾)	EPS 2021F	BV 2021F	ROE 2021F	ROA 2021F	PE 2021F	PB 2021F
VGS	HNX	44,000	24,600	13/04/2021	171	3,623	25,974	20%	5%	7.5	1.4
SMC	HOSE	42,800	37,200	13/04/2021	313	4,961	17,978	20%	8%	6.8	1.4
ACV	UPCOM	85,804	85,600	09/04/2021	3,027	1,390	17,759	8%	5%	60.6	4.7
PLX	HOSE	55,900	64,800	31/03/2021	4,563	3,668	17,545	18%	7%	17.7	3.7
SBT	HOSE	24,050	30,000	25/03/2021	744	1,165	13,578	9%	4%	25.8	2.2
GAS	HOSE	102,100	102,000	05/03/2021	10,892	5,691	27,913	20%	15%	18.0	3.7
MSH	HOSE	97,900	56,300	03/03/2021	336	6,721	30,835	22%	12%	8.4	1.8
GIL	HOSE	66,200	54,800	05/02/2021	317	8,813	43,186	20%	10%	6.2	1.3
BSR	UPCOM	20,867	12,900	05/02/2021	1,337	431	10,444	4%	2%	29.9	1.2
GTN	HOSE	19,500	36,290	29/01/2021	303	621	16,074	7%	8%	58.4	2.3
CTR	UPCOM	80,966	78,800	19/01/2021	223	3,172	14,460	23%	6%	21.1	4.6
POW	HOSE	13,050	14,700	19/01/2021	2,837	1,055	14,071	9%	5%	13.9	1.0

資料來源: PHFM 收集

\*若除權交易日發生在報告日後將影響目標價

## 分析師認證

這份報告由 Pham Quang Chuong -富鑫基金管理股份公司的研究員製作。負責籌備本研究報告之全部或部份內容之研究分析師、策略分析師、研究人員以茲聲明，任何研究分析師、策略分析師、研究人員在於本研究報告所提出之觀點，皆精確反映出其對於該發行機構與證券之個人意見。各研究分析師、策略分析師、研究人員均保證，其報酬在過去與未來，絕對沒有任何一部分是直接或間接與研究分析師、策略分析師、研究人員在此研究報告中所呈現之特定推薦或觀點有關。

## 評等指標定義

**加碼**= 預估其未來之潛在上漲空間大於10%。

**觀望**= 預估其未來之潛在漲跌空間將在上下10%之間。

**減碼**= 預估其未來之潛在下跌空間大於10%。

**未評等**= 本股票並不在富鑫證券之評等涵蓋範圍，或者尚未上市。

績效表現根據12個月的總回報(包含股息)所評定。

## 富鑫基金管理股份公司

地址： 21st Floor, Phu My Hung Building, 08 Hoang Van Thai St, Tan Phu Ward. District 7, HCM.

電話號碼： (84-28) 5 413 7991