

越股行情

29/10/2021	HOSE		VN30		HNX	
收盤價	1,444.27	0.44%	1,532.35	0.20%	412.12	0.26%
成交股數(百萬股)	980.78	13.89%	205.02	-0.89%	153.89	-5.93%
撮合股數(百萬股)	946.19	14.45%	197.58	3.56%	146.53	-9.19%
與最近 20 日之平均比較	720.50	31.32%	167.80	17.75%	121.34	20.76%
成交值(十億越盾)	28,754.24	11.70%	10,499.18	7.58%	3,498.36	-12.82%
撮合成交值(十億越盾)	27,617.76	12.55%	10,102.11	10.73%	3,226.46	-18.17%
與最近 20 日之平均比較	20,814.86	32.68%	8,093.87	24.81%	2,605.65	23.83%
上漲家數	227	45%	13	43%	136	39%
下跌家數	235	47%	16	53%	104	30%
持平家數	37	7%	1	3%	111	32%

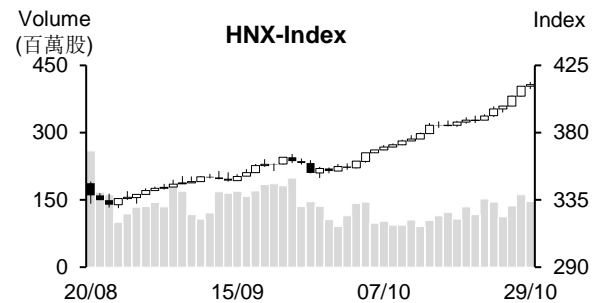
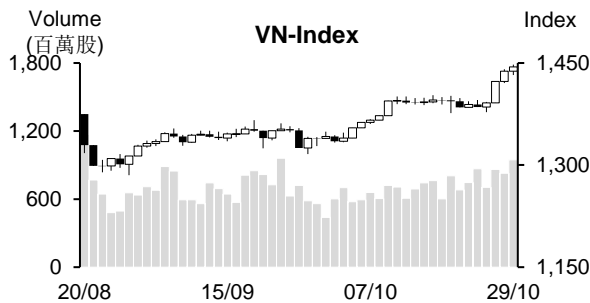

市場概況

10 月份最後一個交易日越股維持走揚，量能同步擴增。透過盤面觀察，雖然獲利了結賣壓有所出籠，但在受到 VHM 大幅上揚，加以其他不動產及營建股紛紛上揚之支持下，VN 指數多數交易時間均在平盤價位之上游走。中小型股交易氣氛也熱絡，大盤終場以逼近當天最高點作收。值得注意的是今日為國內 ETF 進行成分股的調整，但 ATC 交易時段，VN 指數未呈現大波動。

技術分析

VN 指數連續四個交易日上揚，量能同步擴增高出最近二十日平均成交量。短中期均線都向上，加上平滑異同移動平均線 (MACD) 維持在 Signal 之上 (買進信號)，以及相對強弱指標 (RSI) 提升至 78 點，支持指數有機會向上測試 1,500 點價位；河內部分，HNX 指數也維持走揚。與 HOSE 盤勢相似，指數有機會進一步上攻測試 450 點。整體而言，盤勢上升走勢仍在延續，操作上建議投資人可趁著盤勢震盪時適度加碼，主流股及吸引資金之股票為投資標的。

建議股名單: VRE (加碼)

觀察股名單: AGG、MSB、DDV、DVN

(請參考第 2 頁)

當日調整股名單

次號	股票代碼	評等	評等日	現時價格	買入區間	持股表現	目標價	預期獲利	停損價	預期損失	備註
1	VRE	加碼	01/11/21	31.2	31.2	0.0%	36	15.4%	30.2	-3.2%	VRE 可能將恢復上升走勢。

次號	股票代碼	評等	評等日	現時價格	支撐/壓力	技術指標
1	AGG	觀察買進	01/11/21	48	53 56	AGG 僅是出現技術性修正，量能萎縮 → 若該股回落至 46.5-47，可考慮買進。
2	MSB	觀察買進	01/11/21	22.9	26.5-27	MSB 在突破三角形後呈現積累上漲動能 + 量能同步擴增 → 預期 MSB 有機會突破最近的橫向整理區間。
3	DDV	觀察買進	01/11/21	27.9	42	DDV 處於在三角形整理 (K 線收窄，量能同步萎縮) → 若 DDV 帶量突破 30，就能確認該股有望在 MA50 回升。
4	DVN	觀察買進	01/11/21	26.2	30-31	DVN 突破最近高點及 MA50 + 量能擴增 → 預期該股有機會恢復上升走勢。

投資組合部位

次號	股票代碼	評等	評等日	現時價格	買入區間	持股表現	目標價	預期獲利	停損價	預期損失	備註
1	ILB	加碼	08/10/21	35.4	34.2	3.5%	41.5	21.3%	32.5	-5%	
2	VHM	加碼	11/10/21	85.5	79.9	7.0%	92	15.1%	77	-4%	
3	QTP	加碼	14/10/21	16.45	15.85	3.8%	17.2	9%	15.5	-2%	
4	VNM	加碼	25/10/21	90.70	90.5	0.2%	100	10%	88	-3%	
5	DXG	加碼	27/10/21	24.15	22.3	8.3%	25.3	13%	20.8	-7%	
6	POW	加碼	28/10/21	12.65	12.4	2.0%	14	13%	12	-3%	
7	STB	加碼	28/10/21	26.6	26.7	-0.4%	31.3	17%	25.1	-6%	

越南訊息

2021年前十個月貿易逆差為14.5億美元

今年10月貨物出口金額約273億美元，較上個月及去年同期相差無幾(僅分別增加1%和0.3%)。今年前十個月累計出口金額約2,679.3億美元，較去年同期成長16.6%。出口值逾10億美元的貨物共31類，佔整體出口金額的92.4%。

美國持續為越南最大出口值，越南對美國的出口值達760億美元，較去年同期成長21.9%。

10月進口金額約262億美元，較上個月萎縮1.7%，但較去年同期擴增8.1%。今年前十個月進口金額約2,693.8美元，較去年同期成長28.2%。進口值逾10億美元之貨物共39類，佔整體進口金額的91.4%。

中國為越南最大進口市場。越南向中國進口了894億美元的貨物，較去年同期增加36.4%。

10月貿易逆差約11億美元，使今年前十個月貿易逆差增加至14.5億美元。其中，國內企業部門的貿易逆差為227.3億美元；外資企業部門的貿易則順差212.8億美元(包含石油內在)。

連續兩個月紡織品出口值呈現萎縮

海關統計總局消息指出，今年9月紡織品出口值近23億美，較8月萎縮14%(縮減3.77億美元)，較7月下降8.55億美元。第三季COVID-19疫情升溫，使南越地區的工廠之生產受到影響，因此已拖累紡織品公司的出口。

紡織品的出口金額已連續兩個月下降，且9月的出口金額為今年初以來之第二低(因春節期間，2月的紡織出口值最低)。

今年前九個月紡織品的出口值達234.1億美元，較去年同期成長5.6%(增加近12.3億美元)。

越南主要紡織品出口市場為美國、歐元區及日本。紡織品出口協會(VITAS)消息指出，核心紡織品的出口值均擴增。

資料來源：NDH

上市公司訊息

第三季 Vinhomes 淨利為 11.167 兆越盾，較去年同期擴增 84%

據 Vinhomes 股份公司 (HoSE: VHM) 公佈有關第三季合併財報之數據顯示，合併營收淨額為 20.679 兆越盾 (較去年同期萎縮 22%)。合併母公司稅前盈餘與稅後盈餘分別為 13.812 兆越盾和 11.167 兆越盾，均成長 84%。

淨利潤率高的低層公寓之轉交帶動第三季獲利成長，每股盈餘 (EPS) 為 2,586 越盾。

2021 年 9 月 MWG 獲利回升，第三季獲利為最近三年來之最低季度獲利

據世界移動投資股份公司 (HoSE: MWG) 之公佈，在施行社會隔離後，9 月較多店舖開始開店，推升 9 月營收淨額與稅後盈餘較 8 月分別增長 28% 和 50% 至 8.235 兆越盾和 3,330 億越盾。雖然公司營收較去年同期略微下降，但獲利逆勢增長 19%。

2021 年第三季受第四波 Covid-19 疫情之影響，MWG 營收下降 7% 至 24.334 兆越盾；稅後盈餘較去年同期縮減 17.3% 至 7,860 億越盾，為過去 11 個季來之最低季度獲利。

今年九個月營收淨額增加 7% 至 86.82 兆越盾，達成年度計劃的 69%；稅後盈餘增長 12% 至 3.338 兆越盾，達成年度計劃的 70%。

MWG 促進自行車業務，公司預期在疫情降溫後，民眾的運動需求將提升。此外，公司計劃從今至 2022 年第一季底將開立 50-60 家 Topzone 的新店，以提升 Apple 產品的零售市占率。

第三季 Nam Kim 鋼鐵公司淨利為 6,070 億越盾，較去年同期增長 7 倍，但低於第二季

據 Nam Kim 鋼鐵股份公司 (HoSE: NKG) 的第三季合併財報之數據顯示，第三季營收大增 123% 至 7,531 兆越盾。銷售成本增加 99%，毛利增長 5.4 倍至 1.296 兆越盾。毛利率由 7.2% 提升至 17.2%。受到公司促進國內外的銷售渠道，以及產量增加的支持下費用下降，毛利率提升。

財務營收擴增 84%，費用上升 51% 至 1,080 億越盾。值得注意的是銷售費用由 75 億越盾大增至 4,650 億越盾。行政管理費用亦擴增 58% 至 390 億越盾。然而，其他營業虧損由 140 億越盾增加至 170 億越盾。

第三季母公司稅後盈餘為 6,070 億越盾，較去年同期增長 7.3 倍，但較第二季則下降 28%。

今年前九個月 NKG 營收為 19.393 兆越盾 (大增 138%)；淨利為 1.773 兆越盾 (成長 12.5 倍)。總計，2021 年前九個月公司營收較年度計劃高出 21%，獲利較達成年度計劃高出 3 倍。

資料來源：NDH

市場統計

撮合統計

推升指數的前五名股票

HOSE				HNX			
股票代碼	收盤價 (越盾)	漲跌 %	影響指數 %	股票代碼	收盤價 (VND)	漲跌 %	影響指數 %
VHM	85,500	5.56%	0.35%	VIF	19,600	9.50%	0.13%
BID	41,500	4.14%	0.12%	VCS	128,300	1.42%	0.07%
ACB	33,000	3.61%	0.06%	L14	199,000	5.63%	0.06%
VIC	95,800	0.84%	0.05%	API	74,500	6.58%	0.04%
NVL	109,300	1.39%	0.04%	BAB	21,800	0.93%	0.03%

拖累指數的前五名股票

HOSE				HNX			
股票代碼	收盤價 (越盾)	漲跌 %	影響指數 %	股票代碼	收盤價 (越盾)	漲跌 %	影響指數 %
HPG	57,100	-1.55%	-0.07%	KSF	74,500	-6.88%	-0.37%
SAB	160,500	-2.49%	-0.05%	PVI	52,700	-2.23%	-0.06%
VPB	38,050	-1.42%	-0.04%	MVB	29,000	-5.23%	-0.04%
EIB	22,500	-4.66%	-0.02%	IDC	74,100	-0.54%	-0.03%
SSB	37,100	-1.85%	-0.02%	PHP	30,800	-0.96%	-0.02%

前五名成交量

HOSE				HNX			
股票代碼	收盤價 (越盾)	漲跌 %	成交量 (股)	股票代碼	收盤價 (越盾)	漲跌 %	成交量 (千股)
HQC	5,350	7.00%	30,091,700	CEO	12,300	4.24%	12,717,745
FLC	12,100	0.00%	24,343,700	PVS	30,300	0.66%	8,213,111
HPG	57,100	-1.55%	23,878,000	HUT	13,000	3.17%	5,782,845
NKG	54,400	-2.16%	19,314,300	NDN	24,300	-0.82%	5,524,557
GEX	27,950	6.27%	18,226,900	DL1	12,300	3.36%	4,782,966

前五名成交值

HOSE				HNX			
股票代碼	收盤價 (越盾)	漲跌 %	成交值 (十億越盾)	股票代碼	收盤價 (越盾)	漲跌 %	成交值 (十億越盾)
HPG	57,100	-1.55%	1,373.7	IDC	74,100	-0.54%	268.0
VHM	85,500	5.56%	1,313.3	PVS	30,300	0.66%	249.5
NKG	54,400	-2.16%	1,053.2	SHS	38,500	0.00%	169.3
NVL	109,300	1.39%	742.5	CEO	12,300	4.24%	154.8
TCB	51,600	-0.39%	657.8	THD	234,000	0.13%	138.3

議價交易

前五名股

HOSE			HNX		
股票代碼	成交量 (股)	成交值 (十億越盾)	股票代碼	成交量 (股)	成交值 (十億越盾)
FUESSVFL	7,300,000	149.29	IDC	1,930,020	131.24
EIB	3,716,000	87.58	NVB	3,860,143	100.75
AGM	2,400,000	86.40	TAR	800,000	23.35
VNM	855,200	77.52	VC3	180,000	5.38
ACB	2,275,450	71.24	LHC	60,000	5.13

外資交易行情(股票)

證交所	買進成交量 (百萬股)	買進金額 (十億越盾)	賣出成交量 (百萬股)	賣出金額 (十億越盾)	淨買/賣成 交易 (百萬股)	淨買/賣超值 (十億越盾)
HOSE	45.40	1,777.73	44.85	1,717.80	0.55	59.93
HNX	0.84	21.62	1.76	57.68	(0.92)	(36.07)
總計	46.23	1,799.35	46.61	1,775.48	(0.37)	23.86

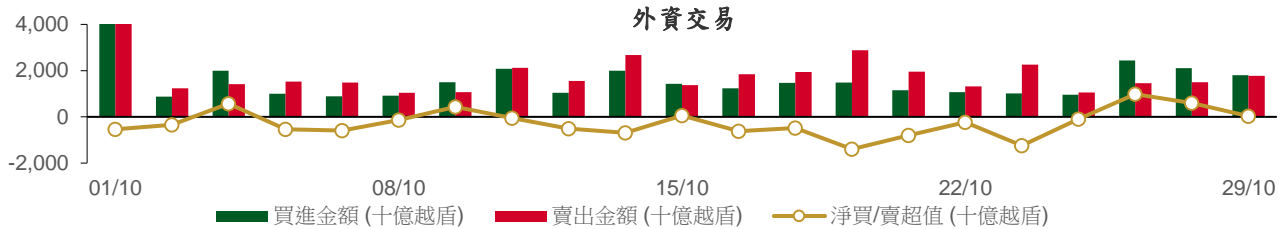

前五名買進

HOSE				HNX			
股票代碼	收盤價 (越盾)	成交量 (股)	成交值 (十億越盾)	股票代碼	收盤價 (越盾)	成交量 (股)	成交值 (十億越盾)
VHM	85,500	2,373,000	201.01	VCS	128,300	43,400	5.54
VNM	90,700	2,205,400	200.11	CEO	12,300	320,400	3.94
FUESSVFL	20,400	7,344,000	149.31	IDJ	56,100	55,500	3.11
HPG	57,100	1,712,500	98.63	TNG	32,700	53,700	1.77
VCB	98,000	825,700	80.80	PVS	30,300	50,000	1.51

前五名賣出

HOSE				HNX			
股票代碼	收盤價 (越盾)	成交量 (股)	成交值 (十億越盾)	股票代碼	收盤價 (越盾)	成交量 (股)	成交值 (十億越盾)
VNM	90,700	2,228,500	202.22	THD	234,000	86,700	20.29
VRE	31,200	4,577,200	141.31	VCS	128,300	70,000	8.92
HPG	57,100	2,388,400	137.14	HUT	13,000	460,300	6.05
NLG	58,000	2,048,887	123.56	TNG	32,700	80,000	2.65
NVL	109,300	913,700	100.91	BII	16,000	160,800	2.58

前五名淨買超

HOSE				HNX			
股票代碼	收盤價 (越盾)	淨買成交量 (股)	淨買超值 (十億越盾)	股票代碼	收盤價 (越盾)	淨買成交量 (股)	淨買超值 (十億越盾)
VHM	85,500	1,876,200	159.05	CEO	12,300	117,900	1.46
FUESSVFL	20,400	7,324,800	148.92	IDJ	56,100	17,900	1.00
CTG	31,500	2,244,300	70.76	NDN	24,300	32,700	0.79
VCB	98,000	670,100	65.60	L14	199,000	2,300	0.45
TNH	49,900	992,900	48.44	PVS	30,300	11,100	0.33

前五名淨賣超

HOSE				HNX			
股票代碼	收盤價 (越盾)	淨賣成交量 (股)	淨賣超值 (十億越盾)	股票代碼	收盤價 (越盾)	淨賣成交量 (股)	淨賣超值 (十億越盾)
NLG	58,000	(1,935,587)	(116.75)	THD	234,000	(86,700)	(20.29)
PAN	32,400	(2,700,400)	(87.47)	HUT	13,000	(393,300)	(5.19)
VRE	31,200	(2,181,300)	(67.37)	VCS	128,300	(26,600)	(3.38)
HPG	57,100	(675,900)	(38.51)	BII	16,000	(160,800)	(2.58)
CSV	51,100	(751,900)	(38.09)	LHC	94,800	(15,900)	(1.39)

ETF 交易

價格統計					外資交易			
ETF 代碼	收盤價 (越盾)	漲跌 (%)	成交量 (股)	成交值 (十億越盾)	ETF 代碼	買進金額 (十億越盾)	賣出金額 (十億越盾)	淨買/賣超值 (十億越盾)
E1VFN30	25,710	-0.8%	365,400	9.39	E1VFN30	2.16	4.97	(2.81)
FUEMAV30	18,060	0.2%	18,300	0.33	FUEMAV30	0.04	0.28	(0.24)
FUESSV30	18,900	0.2%	303,200	5.73	FUESSV30	3.67	0.00	3.67
FUESSV50	22,590	0.8%	29,700	0.67	FUESSV50	0.00	0.03	(0.03)
FUESSVFL	20,400	0.1%	7,358,600	150.48	FUESSVFL	149.31	0.39	148.92
FUEVFN30	27,720	0.1%	268,200	7.42	FUEVFN30	5.98	1.38	4.60
FUEVN100	19,330	0.1%	134,700	2.61	FUEVN100	0.62	0.62	0.01
FUEIP100	10,900	-0.9%	10,900	0.12	FUEIP100	0.01	0.00	0.01
總計			8,489,000	176.73	總計	161.79	7.66	154.13

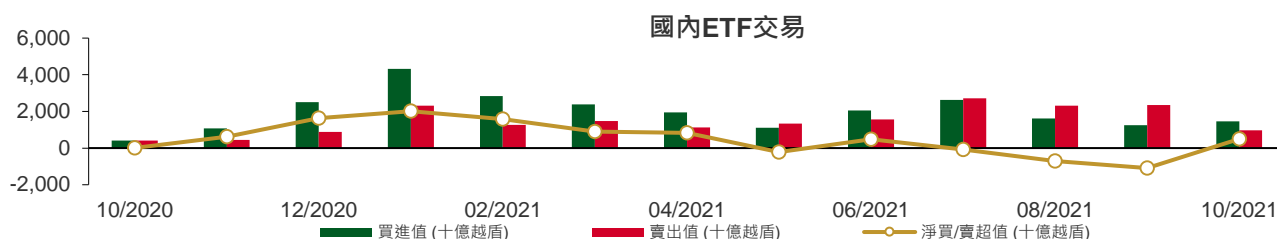

國內ETF價格變動

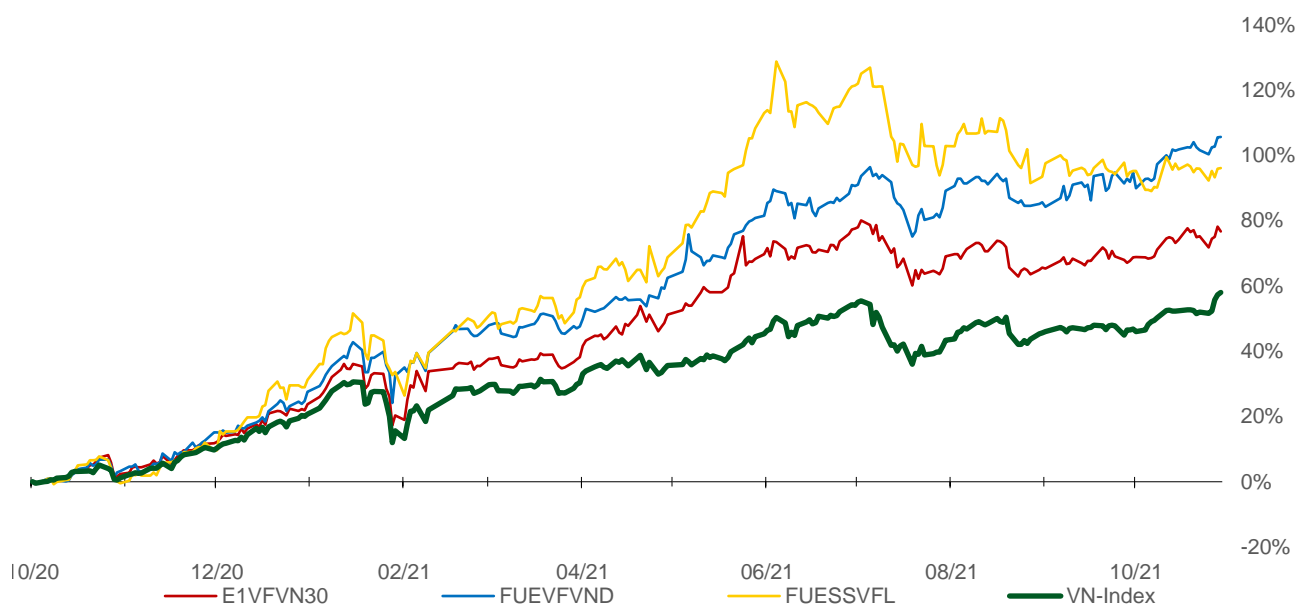

權證資訊

權證代碼(*)	收盤價 (越盾)	漲跌 (%)	成交量	到期的 天數	標的股票之價格 (越盾)	權證理論價格 (越盾) (**)	與收盤價 的差異 (越盾)	履約價格 (越盾)	行使 比例 n:1	到期日
CACB2101	1,570	3.3%	27,870	84	33,000	528	(1,042)	31,400	4.0	21/01/2022
CFPT2102	3,140	-4.0%	860	73	96,900	1,713	(1,427)	89,050	4.9	10/01/2022
CFPT2103	2,340	-2.1%	11,020	70	96,900	300	(2,040)	98,950	4.9	07/01/2022
CFPT2104	2,190	-1.4%	4,300	38	96,900	1,810	(380)	79,160	9.9	06/12/2021
CFPT2105	3,350	-3.2%	61,020	69	96,900	2,483	(867)	85,100	4.9	06/01/2022
CFPT2106	1,930	-2.5%	5,860	73	96,900	1,020	(910)	89,300	8.0	10/01/2022
CFPT2107	1,110	-3.5%	93,340	89	96,900	208	(902)	98,000	12.0	26/01/2022
CFPT2108	3,500	-2.8%	400	250	96,900	770	(2,730)	106,830	6.0	06/07/2022
CFPT2109	1,880	-4.6%	52,160	161	96,900	741	(1,139)	96,000	8.0	08/04/2022
CHDB2102	250	-3.9%	11,740	34	25,250	(0)	(250)	32,280	8.0	02/12/2021
CHDB2103	580	-3.3%	34,840	180	25,250	85	(495)	28,890	8.0	27/04/2022
CHPG2109	7,500	-5.3%	5,910	73	57,100	3,031	(4,469)	55,000	1.0	10/01/2022
CHPG2110	3,050	-3.5%	24,150	38	57,100	2,640	(410)	44,000	5.0	06/12/2021
CHPG2111	2,400	-6.6%	220,810	69	57,100	1,861	(539)	48,000	5.0	06/01/2022
CHPG2112	1,900	-7.3%	8,010	59	57,100	1,396	(504)	48,900	6.0	27/12/2021
CHPG2113	3,370	-1.8%	18,420	129	57,100	1,679	(1,691)	51,500	4.0	07/03/2022
CHPG2114	1,210	-4.7%	115,270	180	57,100	448	(762)	56,790	10.0	27/04/2022
CHPG2115	1,990	-1.5%	42,410	89	57,100	548	(1,442)	56,000	5.0	26/01/2022
CHPG2116	3,310	-1.5%	2,400	250	57,100	1,059	(2,251)	61,410	4.0	06/07/2022
CKDH2103	550	-9.8%	30,720	34	51,000	236	(314)	48,780	10.0	02/12/2021
CKDH2104	3,990	-3.2%	90,520	82	51,000	3,618	(372)	44,000	2.0	19/01/2022
CKDH2105	3,170	5.7%	11,660	59	51,000	3,383	213	37,600	4.0	27/12/2021
CKDH2106	4,590	9.3%	6,580	104	51,000	3,177	(1,413)	49,000	1.0	10/02/2022
CKDH2107	1,540	-3.1%	27,320	180	51,000	1,021	(519)	43,890	8.0	27/04/2022
CMBB2103	1,260	-2.3%	11,070	70	28,500	1	(1,259)	34,810	1.5	07/01/2022
CMBB2104	1,230	-3.9%	31,370	82	28,500	46	(1,184)	32,000	2.0	19/01/2022
CMBB2105	1,800	0.0%	800	104	28,500	15	(1,785)	36,000	1.0	10/02/2022
CMBB2106	690	-1.4%	77,150	89	28,500	6	(684)	34,000	4.0	26/01/2022
CMBB2107	2,160	-5.3%	22,380	161	28,500	650	(1,510)	30,000	2.0	08/04/2022
CMSN2104	4,700	-2.1%	14,020	187	150,900	3,535	(1,165)	118,000	10.0	04/05/2022
CMSN2105	5,000	-4.8%	182,030	69	150,900	4,692	(308)	128,000	5.0	06/01/2022
CMSN2106	530	-14.5%	26,850	34	150,900	4	(526)	160,780	20.0	02/12/2021
CMSN2107	3,550	-5.3%	1,360	136	150,900	1,910	(1,640)	150,000	5.0	14/03/2022
CMSN2108	1,210	-7.6%	8,040	180	150,900	412	(798)	160,000	20.0	27/04/2022
CMSN2109	1,640	0.0%	33,250	104	150,900	618	(1,022)	150,000	12.0	10/02/2022
CMSN2110	2,600	10.6%	3,260	161	150,900	1,572	(1,028)	142,000	10.0	08/04/2022
CMWG2104	7,100	-2.5%	10,740	(221)	131,400	(32)	(7,132)	89,700	6.6	22/03/2021
CMWG2106	3,270	-6.3%	27,430	70	131,400	1,895	(1,375)	119,600	6.6	07/01/2022
CMWG2107	7,550	-3.6%	55,560	69	131,400	6,736	(814)	109,630	3.3	06/01/2022
CMWG2108	3,960	0.3%	220	136	131,400	2,006	(1,954)	126,000	5.0	14/03/2022
CMWG2109	7,280	-1.0%	1,900	104	131,400	5,873	(1,407)	112,950	3.3	10/02/2022
CMWG2110	1,260	-0.8%	12,800	89	131,400	398	(862)	131,000	12.0	26/01/2022
CMWG2111	1,870	-4.6%	30,240	161	131,400	898	(972)	130,000	10.0	08/04/2022
CNVL2103	3,100	5.4%	54,640	82	109,300	1,195	(1,905)	105,000	5.0	19/01/2022
CNVL2104	1,080	3.9%	83,600	180	109,300	372	(708)	108,890	20.0	27/04/2022
CPDR2103	1,320	-4.4%	23,500	180	96,000	710	(610)	88,890	16.0	27/04/2022
CPNJ2104	1,170	2.6%	58,560	70	104,000	110	(1,060)	109,000	8.0	07/01/2022
CPNJ2105	2,690	6.3%	77,120	69	104,000	1,905	(785)	95,000	5.0	06/01/2022
CPNJ2106	2,700	0.0%	810	136	104,000	1,766	(934)	98,000	5.0	14/03/2022
CPNJ2107	1,150	-2.5%	1,100	104	104,000	340	(810)	110,000	5.0	10/02/2022
CPNJ2108	1,210	5.2%	15,190	104	104,000	612	(598)	97,000	14.0	10/02/2022

權證代碼(*)	收盤價 (越盾)	漲跌 (%)	成交量	到期的 天數	標的股票 之價格 (越盾)	權證理 論價格 (越盾) (**)	與收盤價 的差異 (越盾)	履約價 格(越盾)	行使 比例 n:1	到期日
CSTB2105	1,820	-4.7%	9,060	73	26,600	93	(1,727)	30,000	1.0	10/01/2022
CSTB2106	220	-8.3%	164,050	34	26,600	(0)	(220)	35,680	10.0	02/12/2021
CSTB2107	770	-3.8%	8,970	82	26,600	15	(755)	32,000	2.0	19/01/2022
CSTB2108	750	-9.6%	8,740	42	26,600	27	(723)	28,000	4.0	10/12/2021
CSTB2109	1,620	-4.7%	46,000	129	26,600	397	(1,223)	29,000	2.0	07/03/2022
CSTB2110	590	-7.8%	156,010	180	26,600	142	(448)	30,000	8.0	27/04/2022
CSTB2111	950	-3.1%	18,960	104	26,600	105	(845)	30,000	3.0	10/02/2022
CTCB2105	3,320	0.0%	85,150	187	51,600	1,651	(1,669)	45,000	5.0	04/05/2022
CTCB2106	1,160	-5.7%	17,350	82	51,600	125	(1,035)	55,000	5.0	19/01/2022
CTCB2107	1,610	-3.0%	2,510	59	51,600	624	(986)	47,500	7.0	27/12/2021
CTCB2108	4,000	-4.1%	4,610	136	51,600	933	(3,067)	58,000	1.0	14/03/2022
CTCB2109	2,650	-0.8%	32,510	129	51,600	941	(1,709)	50,000	4.0	07/03/2022
CTCB2110	1,200	-4.8%	66,900	104	51,600	191	(1,009)	54,000	7.0	10/02/2022
CTCB2111	2,090	-1.4%	240	159	51,600	441	(1,649)	56,350	4.0	06/04/2022
CVHM2107	2,680	14.0%	106,570	69	85,500	904	(1,776)	83,480	3.8	06/01/2022
CVHM2108	1,050	10.5%	24,780	59	85,500	241	(809)	84,990	9.1	27/12/2021
CVHM2109	1,500	-10.2%	2,140	104	85,500	65	(1,435)	98,650	3.8	10/02/2022
CVHM2110	1,560	20.0%	237,940	129	85,500	586	(974)	84,990	7.6	07/03/2022
CVHM2111	950	39.7%	217,860	180	85,500	218	(732)	88,890	20.0	27/04/2022
CVHM2112	1,340	17.5%	153,210	104	85,500	420	(920)	84,000	10.0	10/02/2022
CVIC2104	890	2.3%	9,830	70	95,800	3	(887)	110,210	8.9	07/01/2022
CVIC2105	1,270	-1.6%	35,750	69	95,800	24	(1,246)	106,670	4.4	06/01/2022
CVIC2106	840	0.0%	98,430	180	95,800	256	(584)	98,890	20.0	27/04/2022
CVIC2107	1,870	8.7%	105,230	161	95,800	732	(1,138)	93,000	10.0	08/04/2022
CVJC2101	3,690	-8.0%	8,410	69	132,000	2,507	(1,183)	120,000	5.0	06/01/2022
CVJC2102	410	-16.3%	24,200	34	132,000	9	(401)	135,550	25.0	02/12/2021
CVJC2103	1,250	1.6%	740	180	132,000	410	(840)	130,000	20.0	27/04/2022
CVNM2106	1,060	-0.9%	3,700	76	90,700	26	(1,034)	98,300	4.9	13/01/2022
CVNM2107	880	-7.4%	32,260	70	90,700	23	(857)	96,330	9.8	07/01/2022
CVNM2108	1,720	-2.3%	2,720	38	90,700	1,249	(471)	78,640	9.8	06/12/2021
CVNM2109	1,560	0.7%	27,170	69	90,700	151	(1,409)	93,390	4.9	06/01/2022
CVNM2110	1,120	6.7%	4,780	73	90,700	221	(899)	90,240	9.8	10/01/2022
CVNM2111	720	0.0%	57,120	180	90,700	87	(633)	98,890	20.0	27/04/2022
CVNM2112	1,510	-0.7%	109,850	161	90,700	395	(1,115)	93,000	8.0	08/04/2022
CVPB2105	550	-12.7%	5,990	34	38,050	2	(548)	40,630	11.1	02/12/2021
CVPB2106	2,250	0.0%	15,370	82	38,050	925	(1,325)	36,090	2.8	19/01/2022
CVPB2107	5,800	0.0%	5,660	136	38,050	1,837	(3,963)	41,080	0.6	14/03/2022
CVPB2108	2,630	-2.2%	25,920	129	38,050	1,234	(1,396)	35,810	2.8	07/03/2022
CVPB2109	1,150	-0.9%	32,770	89	38,050	112	(1,038)	41,110	3.9	26/01/2022
CVPB2110	2,920	-1.7%	1,010	159	38,050	698	(2,222)	40,830	2.2	06/04/2022
CVRE2105	1,300	0.0%	22,820	187	31,200	627	(673)	30,000	5.0	04/05/2022
CVRE2106	2,230	-2.6%	93,350	69	31,200	1,680	(550)	28,000	2.0	06/01/2022
CVRE2107	450	-4.3%	27,710	34	31,200	2	(448)	33,180	10.0	02/12/2021
CVRE2108	1,130	-2.6%	17,170	59	31,200	734	(396)	28,400	4.0	27/12/2021
CVRE2109	1,310	0.0%	93,540	129	31,200	764	(546)	29,000	4.0	07/03/2022
CVRE2110	780	-4.9%	98,700	180	31,200	381	(399)	30,000	8.0	27/04/2022
CVRE2111	910	0.0%	52,610	89	31,200	209	(701)	32,000	4.0	26/01/2022

(*) 歐式交易方式，以現金交易

(**) PHS 採用 Black-Scholes 估價方式

長期投資股

股票代碼	證券所	現時價格	目標價*	報告日	預期 2021年 盈利 (十億越盾)	EPS 2021F	BV 2021F	ROE 2021F	ROA 2021F	PE 2021F	PB 2021F
HII	(New) HOSE	21,500	30,500	27/10/2021	232	6,060	17,409	28%	8%	6.4	2.2
LTG	(New) UPCOM	42,191	52,800	18/10/2021	938	11,596	48,661	20%	7%	5.9	1.4
OCB	(New) HOSE	26,600	31,100	18/10/2021	4,630	3,204	20,522	17%	2%	9.7	1.5
VRE	(New) HOSE	31,200	39,900	15/10/2021	1,942	882	13,430	6%	5%	45.2	3.0
NTL	(New) HOSE	44,600	42,600	11/10/2021	252	4,131	20,721	21%	14%	10.3	2.1
CTD	(New) HOSE	71,900	72,800	08/10/2021	411	5,490	112,414	5%	2%	13.3	0.7
GVR	HOSE	39,800	40,200	05/10/2021	4,492	995	13,064	9%	6%	42.1	3.1
LPB	HOSE	20,800	26,100	04/10/2021	2,508	1,597	13,818	14%	1%	16.4	1.9
PET	HOSE	31,000	35,000	30/09/2021	303	3,253	19,496	15%	4%	12.9	2.2
GMD	HOSE	52,300	54,800	24/09/2021	599	1,759	22,276	9%	6%	30.5	2.4
DPG	HOSE	85,000	55,100	23/09/2021	460	6,652	31,689	23%	9%	8.3	1.7
VHM	HOSE	85,500	104,200	21/09/2021	33,314	7,651	27,512	32%	11%	13.6	3.8
QNS	UPCOM	52,276	53,700	17/09/2021	1,143	3,202	22,609	13%	9%	18.1	2.6
TNG	HNX	32,700	29,200	15/09/2021	182	2,455	17,560	14%	4%	11.9	1.7
DHG	HOSE	103,800	105,600	07/09/2021	746	5,709	28,805	20%	16%	18.5	3.7
MWG	HOSE	131,400	165,500	01/09/2021	5,183	10,901	42,455	26%	10%	15.2	3.9
KDH	HOSE	51,000	45,300	01/09/2021	1,174	1,825	14,083	14%	8%	24.8	3.2
MPC	UPCOM	41,910	39,900	27/08/2021	641	3,206	27,215	12%	7%	12.5	1.5
MSN	HOSE	150,900	171,800	25/08/2021	7,375	6,059	20,833	21%	5%	28.4	8.3
FMC	HOSE	49,550	46,400	20/08/2021	220	3,745	22,794	16%	11%	12.4	2.0
HPG	HOSE	57,100	64,800	19/08/2021	28,065	6,261	18,845	33%	18%	10.4	3.4
ANV	HOSE	35,800	27,700	16/08/2021	222	1,739	18,043	9%	4%	15.9	1.5
VIB	HOSE	37,000	45,700	12/08/2021	5,298	3,411	17,841	23%	2%	13.4	2.6
NLG	HOSE	58,000	49,500	11/08/2021	1,090	3,175	29,565	12%	7%	15.6	1.7
STK	HOSE	59,900	45,300	30/07/2021	239	2,835	15,598	18%	12%	16.0	2.9
PNJ	HOSE	104,000	112,600	29/07/2021	1,411	6,203	27,067	23%	15%	18.2	4.2
TCM	HOSE	77,600	65,800	28/07/2021	285	4,595	29,994	15%	9%	14.3	2.2
VNM	HOSE	90,700	118,000	28/07/2021	9,988	4,732	16,254	29%	19%	25.9	7.3
SZC	HOSE	62,100	45,800	26/07/2021	254	2,543	13,930	18%	4%	18.0	3.3
KDC	HOSE	57,900	74,000	23/07/2021	594	2,169	33,140	8%	4%	34.1	2.8
VHC	HOSE	63,000	49,500	22/07/2021	820	4,471	30,346	15%	11%	11.1	1.6
FRT	HOSE	52,100	39,000	21/07/2021	86	1,086	15,486	7%	1%	35.9	2.5
DGW	HOSE	113,500	155,000	19/07/2021	448	10,128	35,337	29%	12%	15.3	4.4
PVI	HNX	52,700	39,777	16/07/2021	928	3,964	32,723	12%	4%	10.0	1.2
BMI	HOSE	45,800	42,800	13/07/2021	310	3,395	26,601	13%	5%	12.6	1.6
DXG	HOSE	24,150	32,300	09/07/2021	1,390	1,727	14,784	13%	5%	18.7	2.1
DHC	HOSE	93,500	109,000	08/07/2021	497	8,868	31,698	28%	18%	12.3	3.4
TPB	HOSE	44,850	42,600	25/06/2021	4,546	3,880	19,024	23%	2%	11.0	2.2
AAA	HOSE	17,200	21,500	07/06/2021	413	1,739	17,474	11%	5%	10.2	1.0
PHR	HOSE	61,000	67,600	28/05/2021	1,146	8,158	20,173	32%	16%	6.6	2.1
KBC	HOSE	48,650	47,200	28/05/2021	1,682	3,251	25,883	14%	6%	14.5	1.5
REE	HOSE	74,800	62,100	28/05/2021	1,937	5,984	45,456	14%	9%	10.4	1.4
IMP	HOSE	73,800	63,700	27/05/2021	241	3,611	27,902	13%	11%	17.7	2.3
SAB	HOSE	160,500	182,900	26/05/2021	4,985	7,369	36,116	21%	17%	26.6	5.1
NVL	HOSE	109,300	104,600	13/05/2021	4,369	4,389	29,673	13%	3%	23.8	3.5
VGG	UPCOM	46,245	55,500	13/05/2021	187	4,249	41,384	10%	4%	13.1	1.3
VCB	HOSE	98,000	118,300	10/05/2021	22,986	6,198	32,887	21%	2%	19.1	3.6
ACB	HOSE	33,000	39,800	10/05/2021	9,253	4,281	21,066	24%	2%	7.6	1.4
TCB	HOSE	51,600	51,300	10/05/2021	15,741	4,497	25,278	19%	3%	11.4	2.0
GEG	HOSE	20,900	21,200	07/05/2021	388	1,273	12,788	10%	4%	16.8	1.7
BMP	HOSE	60,000	66,900	06/05/2021	551	6,735	32,184	21%	17%	9.9	2.1
FPT	HOSE	96,900	91,800	14/04/2021	5,036	4,730	26,109	25%	11%	19.4	3.5
VGS	HNX	44,300	24,600	13/04/2021	171	3,623	25,974	20%	5%	7.5	1.4
SMC	HOSE	53,700	37,200	13/04/2021	313	4,961	17,978	20%	8%	6.8	1.4

本日報由富鑫基金管理股份有限公司研究部發佈，以上所有資訊乃源於可靠之消息來源，但由於證券市場瞬息萬變且受許多不可預測之因素影響，投資人應審慎投資、自負風險。

股票代碼	證券所	現時價格	目標價*	報告日	預期 2021年 盈利 (十億越盾)	EPS 2021F	BV 2021F	ROE 2021F	ROA 2021F	PE 2021F	PB 2021F
ACV	UPCOM	86,700	85,600	09/04/2021	3,027	1,390	17,759	8%	5%	60.6	4.7
PLX	HOSE	54,100	64,800	31/03/2021	4,563	3,668	17,545	18%	7%	17.7	3.7
SBT	HOSE	22,000	30,000	25/03/2021	744	1,165	13,578	9%	4%	25.8	2.2
GAS	HOSE	124,500	102,000	05/03/2021	10,892	5,691	27,913	20%	15%	18.0	3.7
MSH	HOSE	89,900	56,300	03/03/2021	336	6,721	30,835	22%	12%	8.4	1.8
GIL	HOSE	68,800	54,800	05/02/2021	317	8,813	43,186	20%	10%	6.2	1.3
BSR	UPCOM	24,603	12,900	05/02/2021	1,337	431	10,444	4%	2%	29.9	1.2
GTN	HOSE	20,900	36,290	29/01/2021	303	621	16,074	7%	8%	58.4	2.3
LHG	HOSE	57,300	30,400	19/01/2021	180	3,601	26,394	11%	6%	8.1	1.0
CTR	UPCOM	88,232	78,800	19/01/2021	223	3,172	14,460	23%	6%	21.1	4.6
POW	HOSE	12,650	14,700	19/01/2021	2,837	1,055	14,071	9%	5%	13.9	1.0

資料來源: PHFM 收集

*若除權交易日發生在報告日後將影響目標價

分析師認證

這份報告由 Pham Quang Chuong -富鑫基金管理股份公司的研究員製作。負責籌備本研究報告之全部或部份內容之研究分析師、策略分析師、研究人員以茲聲明，任何研究分析師、策略分析師、研究人員在於本研究報告所提出之觀點，皆精確反映出其對於該發行機構與證券之個人意見。各研究分析師、策略分析師、研究人員均保證，其報酬在過去與未來，絕對沒有任何一部分是直接或間接與研究分析師、策略分析師、研究人員在此研究報告中所呈現之特定推薦或觀點有關。

評等指標定義

加碼= 預估其未來之潛在上漲空間大於10%。

觀望= 預估其未來之潛在漲跌空間將在上下10%之間。

減碼= 預估其未來之潛在下跌空間大於10%。

未評等= 本股票並不在富鑫證券之評等涵蓋範圍，或者尚未上市。

績效表現根據12個月的總回報(包含股息)所評定。

富鑫基金管理股份公司

地址： 21st Floor, Phu My Hung Building, 08 Hoang Van Thai St, Tan Phu Ward. District 7, HCM.

電話號碼： (84-28) 5 413 7991