

## 越股行情

20/10/2021	HOSE		VN30		HNX	
收盤價	1,393.80	-0.11%	1,505.03	-0.14%	388.29	0.33%
成交股數(百萬股)	<b>844.27</b>	<b>34.69%</b>	<b>191.20</b>	<b>26.03%</b>	<b>137.10</b>	<b>18.96%</b>
撮合股數(百萬股)	<b>804.22</b>	<b>33.35%</b>	<b>182.02</b>	<b>27.73%</b>	<b>134.51</b>	<b>25.64%</b>
與最近 20 日之平均比較	663.40	21.23%	158.65	14.73%	119.12	12.93%
成交值(十億越盾)	<b>23,613.87</b>	<b>22.03%</b>	<b>9,799.41</b>	<b>25.28%</b>	<b>2,597.74</b>	<b>0.91%</b>
撮合成交值(十億越盾)	<b>22,203.01</b>	<b>20.43%</b>	<b>9,104.18</b>	<b>24.69%</b>	<b>2,534.87</b>	<b>17.79%</b>
與最近 20 日之平均比較	18,736.85	18.50%	7,520.49	21.06%	2,453.35	3.32%
上漲家數	180	37%	8	27%	128	37%
下跌家數	242	50%	17	57%	87	25%
持平家數	60	12%	5	17%	134	38%

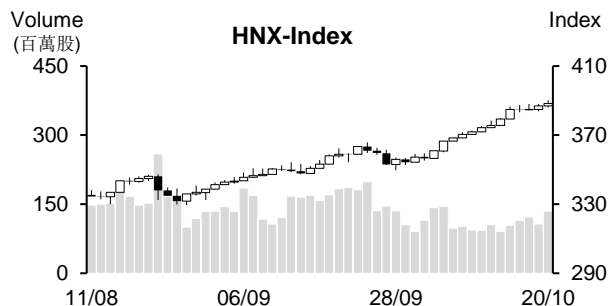
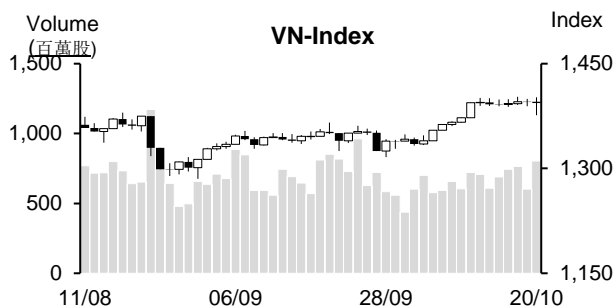

## 市場概況

明天(10月21日)為期貨合約到期,今日盤勢呈現大波動。早盤交易時段, VN 指數在平盤價位附近游走。然午盤後半段, 賣壓大舉出籠, 使指數一度回落至 1,375 點價位。所幸, 低接買盤進場回升, 指數因之止跌並出現反彈, 讓今日跌幅縮減 0.1%; HNX 指數持續墊高。值得注意的是今日外資的淨賣超值擴增為 2021 年 8 月底以來之最低。

## 技術分析

VN 指數連續兩個交易日小跌(K 線圖出現下影線), 量能維持高出最近二十日平均成交量。由於指數守穩在 MA20 之上, 且 MA5、10 及 20 均線都向上, 顯示盤勢可能僅是出現技術性修正。透過盤面觀察, 指數在 MA5 游走(積累上漲動能), 配合平滑異同移動平均線(MACD)維持在 Signal-信號線(買進信號), 支持指數有機會向上測試 1,400 點關卡, 或進一步上攻 1,420 點; 河內部分, HNX 指數維持走升且守穩在 MA5, 配合 MA20 向上, 顯示盤勢呈多頭排列, 預期指數有望向上測試 400 點價位。整體而言, 盤勢上升走勢維持不變, 今日指數僅是出現技術性修正, 操作上建議投資人可趁著盤勢震盪時進行調節投資部位, 第三季業績表現搶眼與主流股為投資標的。

**建議股名單:** TCB (加碼)

**觀察股名單:** VRE、VIX、TV2、LSS

(請參考第 2 頁)

## 當日調整股名單

次號	股票代碼	評等	評等日	現時價格	買入區間	持股表現	目標價	預期獲利	停損價	預期損失	備註
1	TCB	加碼	21/10/21	53.2	53.2	0.0%	58	9.0%	50.9	-4.3%	有機會恢復上升走勢。

次號	股票代碼	評等	評等日	現時價格	支撐/壓力	技術指標
1	VRE	觀察買進	21/10/21	30.95	33   35	VRE 在突破下跌通道後呈現橫向游走+ 量能同擴增 → 預期該股在積累後將持續上漲。
2	VIX	觀察買進	21/10/21	20.4	26	VIX 回落，量能萎縮 (整理，但不消極) → 預期該股在回測後將持續延續上升走勢。
3	TV2	觀察買進	21/10/21	55	62   66	TV2 回落至 54 (MA50)，量能逐漸萎縮 + Doji 型態 (量能大幅縮減) → 預期該股可能已打底，有機會回升。
4	LSS	觀察買進	21/10/21	14.7	18.5-19	LSS 回落至 14 (MA50)，量能逐漸萎縮 + Spinning 型態 (量能大幅縮減) → 預期該股可能已打底。

## 投資組合部位

次號	股票代碼	評等	評等日	現時價格	買入區間	持股表現	目標價	預期獲利	停損價	預期損失	備註
1	HPG	續抱	09/09/21	56.9	51.3	10.9%	63.8	24.4%	49	-4%	
2	PAN	加碼	05/10/21	30.6	28.15	8.7%	32	13.7%	26.7	-5%	
3	POM	加碼	07/10/21	18.20	17.5	4.0%	20.1	15%	16.8	-4%	
4	ILB	加碼	08/10/21	34.40	34.2	0.6%	41.5	21%	32.5	-5%	
5	VHM	加碼	11/10/21	78.8	79.9	-1.4%	92	15%	77	-4%	
6	ANV	加碼	13/10/21	32.9	30.9	6.5%	34.5	12%	30	-3%	
7	QTP	加碼	14/10/21	15.681	15.85	-1.1%	17.2	9%	15.5	-2%	
8	PHP	加碼	19/10/21	30.5	31.1	-1.9%	35.8	15%	29.5	-5%	

## 越南訊息

### 政府提出 2022 年 GDP 成長 6-6.5% 之目標

10 月 20 日早上政府總理在國會會議上提及有關 2021 年經濟-社會行情與 2022 年經營計畫，對於今年經濟部分，在 12 個目標裡面，預期 4 個未能達成目標。今年前六個月經濟擴張 5.64%，可惜因受四波疫情升溫之影響，第三季 GDP 大幅萎縮 6.17%，使今年前三季 GDP 僅增長 1.42%。目前經濟仍可能面臨不確定性風險，通膨率可能上升壓力，部分供應中斷等問題。

明年政府將關注防疫與協助經濟復甦。在 16 個目標裡面，政府提出 GDP 成長 6-6.5%，消費者物價指數 (CPI) 上漲約 4%，國家預算赤字約 4%。

### 儘管疫情升溫，胡志明市僑匯收入仍增長 22%

越南國家銀行 (SBV) 胡志明市分行消息指出，2021 年前九個月，胡志明市僑匯收入達 51 億美元，較 2020 年同期增長 22%。

在過去兩年 Covid-19 疫情對全球經濟產生負面影響的背景下，胡志明市僑匯收入仍高度成長 (22%)，即是值得驚喜。預期 2021 年胡志明市的僑匯收入較 2020 年 (61 億美元) 擴增 10-12%。

SBV 胡志明市分行副行長阮黃明表示，在胡志明市，今年前 9 個月的胡志明市僑匯收入主要來自美國、澳大利亞、加拿大和歐洲等。

據 2021 年 5 月中旬，世界銀行 (WB) 發布全球匯款之報告數據顯示，該銀行已將其對 2020 年越南匯款總額的預期從 2020 年 10 月報告中的 157 億美元調整為 172 億美元。值得一提的是，越南繼續躋身世界僑匯收入最多的前 10 個國家名單。

WB 認為，今年越南的僑匯收入可能達 180 億美元，較 2020 年增長 4.5%。

## 上市公司訊息

### TPBank 計畫發行新股 (比率為 35%)

越南先鋒商業股份銀行 (TPBank, HOSE: TPB) 提出以書面方式詢問股東意見有關 2021 年第二次增資的方案。銀行計劃發行逾 4.1 億股 (比率為 35%)，發行新股之資金來源為業主權益。預期在發行股後，TPBank 註冊資本將由 11.716 兆越盾增加至 15.817 兆多越盾。

今年前九個月 TPB 稅前盈餘 增長 43% 至 4.35 兆越盾，達成年度計劃的 75%。其中，第三季銀行獲利成長 36% 至 1.344 兆越盾。

截至 9 月 30 日為止，TPB 資產總額為 260.328 兆越盾，較年初增長 7%，較年度計劃高出 4%。TPBank 透過私募發行方式將註冊資本已增加 1 兆越盾至 11.716 兆多越盾。

### 第三季 Kido 獲利增長 5%，公司推出 KIDO's Bakery 品牌

據 Kido 股份公司 (HoSE: KDC) 之公佈，今年九個月營收淨額較去年同期成長 24% 至 7.444 兆越盾，達成年度計劃的 65%；稅前盈餘亦增長 42% 至 4,800 億越盾，達成年度計劃的 60%；稅後盈餘擴增 92% 至 4,880 億越盾。

第三季 KDC 營收及稅前盈餘分別增長 9% 及 7% 至 2.556 兆越盾和 1,430 億越盾。稅後盈餘來到 1,260 億越盾，僅略微增加 5%。

10 月 19 日 KDC 推出 KIDO's Bakery 品牌，這是過去六年公司首次啟動餅乾系列。

今年前九個月母公司 Kido 營收為 7.639 兆越盾，較去年同期大增 335%；稅前盈餘增長 3 倍，由 700 億越盾增加至 2,910 億越盾主因受到冰淇淋部門 (KDF) 獲利的合併。

### 第三季德江化學品獲利為 4,780 億越盾，較去年同期增長 2 倍

據德江化學品股份公司 (HOSE: DGC) 公佈有關第三季合併財報之數據顯示，營收增長 35% 至 2.106 兆越盾。成本增加較低，毛利因之擴增 80% 至 6,400 億越盾。毛利率由 23% 提升至逾 30%。

DGC 財務營收亦增長 24% 至 405 億越盾，營業費用則萎縮 44% 至近 110 億越盾。銷售與行政管理費用分別增加 33% 和 10%。因此，第三季母公司淨利達 4,780 億越盾，較去年同期擴增 112%，為過去以來之最高的季度獲利。

今年前九個月 DGC 營收與稅後盈餘分別增長 31% 和 58% 至 6.094 兆越盾和 1.113 兆越盾。公營收已達成年度計劃的 81%，獲利較年度計劃高出 1%。

資料來源：NDH

## 市場統計

### 撮合統計

#### 推升指數的前五名股票

HOSE				HNX			
股票代碼	收盤價 (越盾)	漲跌 %	影響指數 %	股票代碼	收盤價 (VND)	漲跌 %	影響指數 %
MSN	143,100	1.49%	0.05%	KSF	79,000	9.87%	0.52%
TCB	53,200	0.95%	0.03%	SEB	57,200	10.00%	0.04%
OCB	26,600	4.31%	0.03%	L14	127,900	2.73%	0.02%
VRE	30,950	2.15%	0.03%	L18	46,300	5.23%	0.02%
PDR	96,400	3.10%	0.03%	MBG	12,600	9.57%	0.02%

#### 拖累指數的前五名股票

HOSE				HNX			
股票代碼	收盤價 (越盾)	漲跌 %	影響指數 %	股票代碼	收盤價 (越盾)	漲跌 %	影響指數 %
VCB	95,000	-1.45%	-0.10%	THD	227,900	-0.83%	-0.16%
VHM	78,800	-0.76%	-0.05%	PVI	48,000	-4.00%	-0.11%
SAB	155,200	-2.08%	-0.04%	PHP	30,500	-1.93%	-0.05%
CTG	30,000	-0.99%	-0.03%	PVS	28,800	-1.37%	-0.05%
HPG	56,900	-0.52%	-0.02%	VCS	130,000	-0.76%	-0.04%

#### 前五名成交量

HOSE				HNX			
股票代碼	收盤價 (越盾)	漲跌 %	成交量 (股)	股票代碼	收盤價 (越盾)	漲跌 %	成交量 (千股)
HQC	4,440	6.99%	39,449,100	ACM	4,000	8.11%	7,811,066
HPG	56,900	-0.52%	34,660,900	PVS	28,800	-1.37%	7,032,443
TCB	53,200	0.95%	22,695,300	KLF	4,800	2.13%	6,737,800
TTF	9,050	6.72%	22,663,600	SHS	38,400	0.52%	5,604,835
ITA	7,940	2.06%	17,254,000	PVL	8,700	3.57%	5,400,201

#### 前五名成交值

HOSE				HNX			
股票代碼	收盤價 (越盾)	漲跌 %	成交值 (十億越盾)	股票代碼	收盤價 (越盾)	漲跌 %	成交值 (十億越盾)
HPG	56,900	-0.52%	1,965.7	SHS	38,400	0.52%	214.5
TCB	53,200	0.95%	1,205.2	PVS	28,800	-1.37%	203.5
PDR	96,400	3.10%	601.2	TNG	30,400	-2.56%	136.7
SSI	40,300	-1.47%	544.8	IDC	61,400	0.00%	128.1
HSG	49,200	-0.20%	497.3	THD	227,900	-0.83%	110.9

## 議價交易

#### 前五名股

HOSE			HNX		
股票代碼	成交量 (股)	成交值 (十億越盾)	股票代碼	成交量 (股)	成交值 (十億越盾)
VNM	2,494,724	225.16	TAR	996,000	24.73
MWG	1,486,170	206.13	NRC	928,800	21.18
SBT	5,785,510	127.19	CTB	300,000	7.29
E1VFN30	3,900,000	98.62	GKM	200,000	5.80
KDH	2,000,000	88.00	VC2	40,000	1.44

## 外資交易行情(股票)

證交所	買進成交量 (百萬股)	買進金額 (十億越盾)	賣出成交量 (百萬股)	賣出金額 (十億越盾)	淨買/賣成 交易 (百萬股)	淨買/賣超值 (十億越盾)
HOSE	35.16	1,456.56	59.09	2,820.38	(23.93)	(1,363.82)
HNX	0.65	11.33	1.98	46.23	(1.33)	(34.90)
<b>總計</b>	<b>35.81</b>	<b>1,467.89</b>	<b>61.07</b>	<b>2,866.61</b>	<b>(25.26)</b>	<b>(1,398.72)</b>

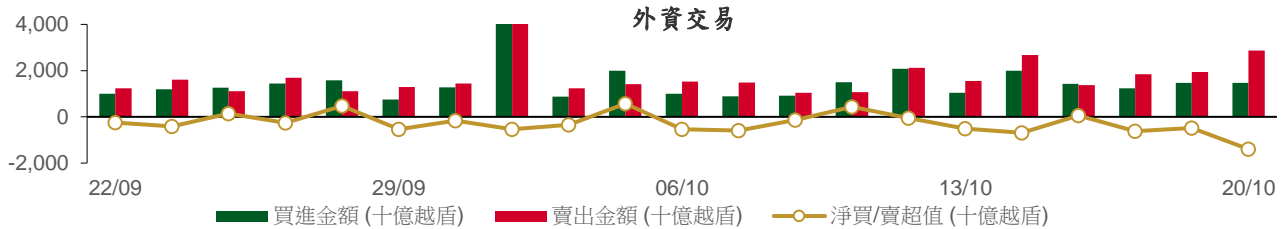

## 前五名買進

HOSE				HNX			
股票代碼	收盤價 (越盾)	成交量 (股)	成交值 (十億越盾)	股票代碼	收盤價 (越盾)	成交量 (股)	成交值 (十億越盾)
VNM	90,000	3,789,524	341.35	PVS	28,800	92,400	2.67
MWG	129,200	1,486,170	193.43	NBC	23,500	40,700	0.97
E1VFN30	25,770	5,614,000	141.84	NDN	20,400	35,500	0.73
FUESSVFL	20,260	3,252,300	66.28	PVL	8,700	70,300	0.62
VRE	30,950	2,025,100	62.08	DS3	7,600	64,600	0.48

## 前五名賣出

HOSE				HNX			
股票代碼	收盤價 (越盾)	成交量 (股)	成交值 (十億越盾)	股票代碼	收盤價 (越盾)	成交量 (股)	成交值 (十億越盾)
HPG	56,900	6,595,700	374.11	NRC	22,300	928,800	21.18
VNM	90,000	3,083,224	277.82	TNG	30,400	490,000	15.09
NLG	50,700	4,710,700	239.36	SD9	11,000	164,800	1.81
MWG	129,200	1,487,270	193.58	TTT	47,400	21,900	1.04
VHM	78,800	1,892,800	149.45	KTS	32,100	30,000	0.96

## 前五名淨買超

HOSE				HNX			
股票代碼	收盤價 (越盾)	淨買成交量 (股)	淨買超值 (十億越盾)	股票代碼	收盤價 (越盾)	淨買成交量 (股)	淨買超值 (十億越盾)
FUESSVFL	20,260	3,235,700	65.94	PVS	28,800	86,900	2.51
VNM	90,000	706,300	63.54	NBC	23,500	40,200	0.96
DPM	45,700	1,251,600	56.91	NDN	20,400	35,200	0.72
E1VFN30	25,770	1,503,600	38.19	PVL	8,700	69,300	0.61
FUEVFVND	27,500	910,000	24.79	DS3	7,600	64,600	0.48

## 前五名淨賣超

HOSE				HNX			
股票代碼	收盤價 (越盾)	淨賣成交量 (股)	淨賣超值 (十億越盾)	股票代碼	收盤價 (越盾)	淨賣成交量 (股)	淨賣超值 (十億越盾)
HPG	56,900	(6,326,200)	(358.79)	NRC	22,300	(928,500)	(21.17)
NLG	50,700	(4,631,900)	(235.35)	TNG	30,400	(489,500)	(15.08)
VIC	92,300	(1,397,800)	(128.31)	SD9	11,000	(164,800)	(1.81)
VHM	78,800	(1,602,700)	(126.52)	TTT	47,400	(21,900)	(1.04)
VCB	95,000	(1,194,000)	(113.66)	KTS	32,100	(30,000)	(0.96)

## ETF 交易

價格統計					外資交易			
ETF 代碼	收盤價 (越盾)	漲跌 (%)	成交量 (股)	成交值 (十億越盾)	ETF 代碼	買進金額 (十億越盾)	賣出金額 (十億越盾)	淨買/賣超值 (十億越盾)
E1VFN30	25,770	0.4%	5,817,200	147.32	E1VFN30	141.84	103.65	38.19
FUEMAV30	17,650	-0.6%	427,600	7.59	FUEMAV30	5.34	7.58	(2.24)
FUESSV30	19,500	0.5%	133,600	2.51	FUESSV30	0.02	0.43	(0.41)
FUESSV50	21,900	-0.9%	23,100	0.51	FUESSV50	0.03	0.00	0.03
FUESSVFL	20,260	-0.9%	3,272,800	66.76	FUESSVFL	66.28	0.34	65.94
FUEVFN30	27,500	0.8%	1,237,400	33.72	FUEVFN30	28.59	3.80	24.79
FUEVN100	18,900	-0.5%	32,200	0.61	FUEVN100	0.53	0.61	(0.08)
FUEIP100	11,950	-3.2%	5,600	0.07	FUEIP100	0.02	0.01	0.01
<b>總計</b>			<b>10,949,500</b>	<b>259.10</b>	<b>總計</b>	<b>242.65</b>	<b>116.41</b>	<b>126.24</b>

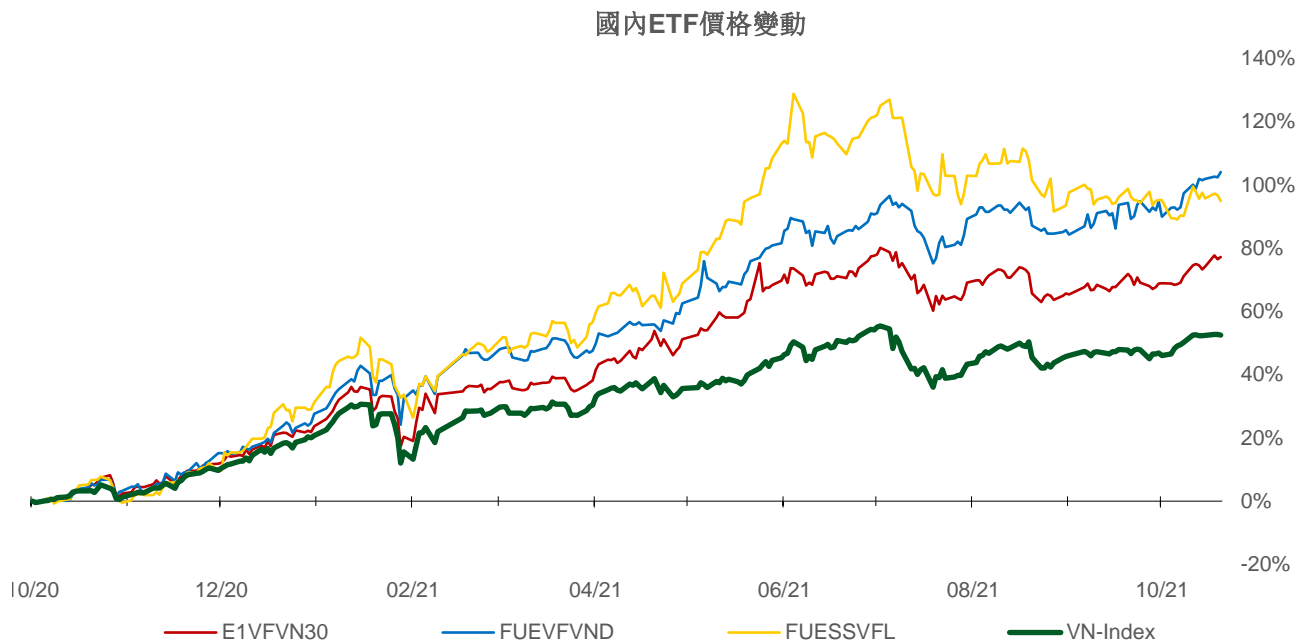
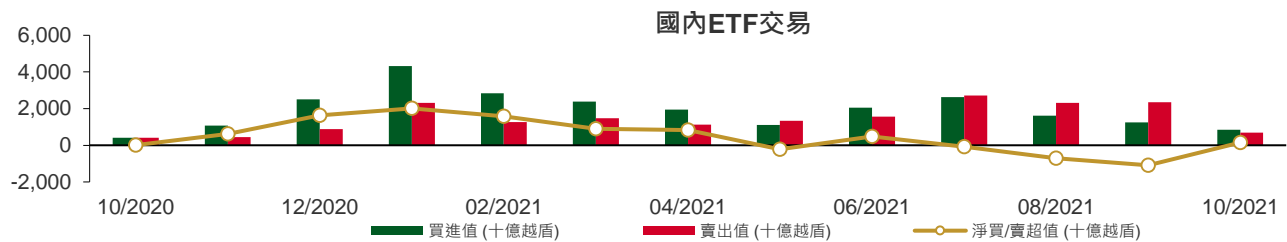

## 權證資訊

權證代碼(*)	收盤價 (越盾)	漲跌 (%)	成交量	到期的 天數	標的股票之價格 (越盾)	權證理論價格 (越盾) (**)	與收盤價 的差異 (越盾)	履約價格 (越盾)	行使 比例 n:1	到期日
CACB2101	1,770	-0.6%	28,740	93	32,300	428	(1,342)	31,400	4.0	21/01/2022
CFPT2102	3,690	-2.6%	820	82	97,600	1,874	(1,816)	89,050	4.9	10/01/2022
CFPT2103	2,700	-1.8%	12,140	79	97,600	421	(2,279)	98,950	4.9	07/01/2022
CFPT2104	2,600	-1.1%	16,890	47	97,600	1,885	(715)	79,160	9.9	06/12/2021
CFPT2105	3,900	-2.3%	33,870	78	97,600	2,637	(1,263)	85,100	4.9	06/01/2022
CFPT2106	2,250	0.0%	6,000	82	97,600	1,119	(1,131)	89,300	8.0	10/01/2022
CFPT2107	1,210	1.7%	46,810	98	97,600	263	(947)	98,000	12.0	26/01/2022
CHDB2102	300	0.0%	8,500	43	25,050	0	(300)	32,280	8.0	02/12/2021
CHDB2103	750	8.7%	30,520	189	25,050	88	(662)	28,890	8.0	27/04/2022
CHPG2109	7,690	-1.4%	11,550	82	56,900	3,079	(4,611)	55,000	1.0	10/01/2022
CHPG2110	3,150	-0.6%	60,130	47	56,900	2,605	(545)	44,000	5.0	06/12/2021
CHPG2111	2,650	-1.5%	122,060	78	56,900	1,828	(822)	48,000	5.0	06/01/2022
CHPG2112	2,040	-3.8%	14,310	68	56,900	1,369	(671)	48,900	6.0	27/12/2021
CHPG2113	3,410	-0.9%	47,690	138	56,900	1,678	(1,732)	51,500	4.0	07/03/2022
CHPG2114	1,210	-3.2%	136,330	189	56,900	458	(752)	56,790	10.0	27/04/2022
CHPG2115	2,130	-3.6%	74,680	98	56,900	565	(1,565)	56,000	5.0	26/01/2022
CKDH2103	420	-2.3%	18,900	43	44,300	0	(420)	48,780	10.0	02/12/2021
CKDH2104	2,400	-3.6%	24,700	91	44,300	836	(1,564)	44,000	2.0	19/01/2022
CKDH2105	2,200	-4.8%	9,880	68	44,300	1,714	(486)	37,600	4.0	27/12/2021
CKDH2106	2,790	-0.4%	5,900	113	44,300	409	(2,381)	49,000	1.0	10/02/2022
CKDH2107	1,160	0.9%	14,240	189	44,300	419	(741)	43,890	8.0	27/04/2022
CMBB2103	1,520	-2.6%	8,340	79	28,200	2	(1,518)	34,810	1.5	07/01/2022
CMBB2104	1,490	-2.0%	29,530	91	28,200	54	(1,436)	32,000	2.0	19/01/2022
CMBB2105	1,840	-3.2%	650	113	28,200	20	(1,820)	36,000	1.0	10/02/2022
CMBB2106	690	-1.4%	177,800	98	28,200	9	(681)	34,000	4.0	26/01/2022
CMSN2104	4,300	1.9%	5,610	196	143,100	2,868	(1,432)	118,000	10.0	04/05/2022
CMSN2105	4,680	1.7%	26,660	78	143,100	3,214	(1,466)	128,000	5.0	06/01/2022
CMSN2106	560	-11.1%	8,860	43	143,100	1	(559)	160,780	20.0	02/12/2021
CMSN2107	3,400	0.3%	120	145	143,100	1,251	(2,149)	150,000	5.0	14/03/2022
CMSN2108	1,030	-1.9%	11,970	189	143,100	289	(741)	160,000	20.0	27/04/2022
CMSN2109	1,080	-40.3%	124,370	113	143,100	357	(723)	150,000	12.0	10/02/2022
CMWG2104	7,050	-2.2%	18,960	(212)	129,200	(31)	(7,081)	89,700	6.6	22/03/2021
CMWG2106	3,310	-2.7%	52,040	79	129,200	1,625	(1,685)	119,600	6.6	07/01/2022
CMWG2107	7,900	0.0%	44,220	78	129,200	6,093	(1,807)	109,630	3.3	06/01/2022
CMWG2108	3,970	0.0%	0	145	129,200	1,806	(2,164)	126,000	5.0	14/03/2022
CMWG2109	7,420	-0.5%	10,710	113	129,200	5,300	(2,120)	112,950	3.3	10/02/2022
CMWG2110	1,410	-22.5%	44,350	98	129,200	341	(1,069)	131,000	12.0	26/01/2022
CNVL2103	2,550	-1.9%	17,030	91	102,300	446	(2,104)	105,000	5.0	19/01/2022
CNVL2104	890	-4.3%	18,590	189	102,300	219	(671)	108,890	20.0	27/04/2022
CPDR2103	1,400	8.5%	3,670	189	96,400	748	(652)	88,890	16.0	27/04/2022
CPNJ2104	1,080	3.9%	7,580	79	99,000	35	(1,045)	109,000	8.0	07/01/2022
CPNJ2105	2,280	5.6%	36,840	78	99,000	1,076	(1,204)	95,000	5.0	06/01/2022
CPNJ2106	2,450	-0.8%	1,620	145	99,000	1,166	(1,284)	98,000	5.0	14/03/2022
CPNJ2107	1,740	-11.2%	900	113	99,000	160	(1,580)	110,000	5.0	10/02/2022
CPNJ2108	1,140	-2.6%	24,310	113	99,000	374	(766)	97,000	14.0	10/02/2022
CSTB2105	2,160	1.4%	4,260	82	26,300	113	(2,047)	30,000	1.0	10/01/2022
CSTB2106	280	-9.7%	108,880	43	26,300	(0)	(280)	35,680	10.0	02/12/2021
CSTB2107	1,040	-9.6%	47,540	91	26,300	21	(1,019)	32,000	2.0	19/01/2022
CSTB2108	1,050	0.0%	24,580	51	26,300	33	(1,017)	28,000	4.0	10/12/2021
CSTB2109	1,640	-3.5%	197,670	138	26,300	401	(1,239)	29,000	2.0	07/03/2022
CSTB2110	650	-7.1%	97,810	189	26,300	143	(507)	30,000	8.0	27/04/2022



權證代碼(*)	收盤價 (越盾)	漲跌 (%)	成交量	到期的 天數	標的股票 之價格 (越盾)	權證理 論價格 (越盾) (**)	與收盤價 的差異 (越盾)	履約價 格(越盾)	行使 比例 n:1	到期日
CSTB2111	1,000	-6.5%	25,990	113	26,300	113	(887)	30,000	3.0	10/02/2022
CTCB2105	3,400	0.6%	24,150	196	53,200	1,943	(1,457)	45,000	5.0	04/05/2022
CTCB2106	1,340	-0.7%	23,280	91	53,200	266	(1,074)	55,000	5.0	19/01/2022
CTCB2107	1,740	2.4%	7,090	68	53,200	851	(889)	47,500	7.0	27/12/2021
CTCB2108	4,560	0.7%	6,430	145	53,200	1,555	(3,005)	58,000	1.0	14/03/2022
CTCB2109	2,820	1.8%	51,910	138	53,200	1,261	(1,559)	50,000	4.0	07/03/2022
CTCB2110	1,350	8.9%	55,280	113	53,200	320	(1,030)	54,000	7.0	10/02/2022
CVHM2107	2,620	-3.0%	16,230	78	78,800	183	(2,437)	83,480	3.8	06/01/2022
CVHM2108	1,070	-5.3%	6,380	68	78,800	30	(1,040)	84,990	9.1	27/12/2021
CVHM2109	1,600	-4.8%	3,210	113	78,800	11	(1,589)	98,650	3.8	10/02/2022
CVHM2110	1,260	-2.3%	42,980	138	78,800	236	(1,024)	84,990	7.6	07/03/2022
CVHM2111	670	-5.6%	42,870	189	78,800	107	(563)	88,890	20.0	27/04/2022
CVHM2112	1,080	-2.7%	32,140	113	78,800	141	(939)	84,000	10.0	10/02/2022
CVIC2104	970	-2.0%	4,800	79	92,300	1	(969)	110,210	8.9	07/01/2022
CVIC2105	1,210	-6.2%	37,640	78	92,300	11	(1,199)	106,670	4.4	06/01/2022
CVIC2106	790	0.0%	36,130	189	92,300	195	(595)	98,890	20.0	27/04/2022
CVJC2101	4,290	4.6%	19,960	78	135,900	3,296	(994)	120,000	5.0	06/01/2022
CVJC2102	550	-3.5%	31,430	43	135,900	78	(472)	135,550	25.0	02/12/2021
CVJC2103	1,330	13.7%	8,830	189	135,900	554	(776)	130,000	20.0	27/04/2022
CVNM2106	1,090	-9.2%	3,010	85	90,000	31	(1,059)	98,300	4.9	13/01/2022
CVNM2107	960	-3.0%	7,510	79	90,000	26	(934)	96,330	9.8	07/01/2022
CVNM2108	1,900	-0.5%	12,400	47	90,000	1,182	(718)	78,640	9.8	06/12/2021
CVNM2109	1,560	-1.3%	36,840	78	90,000	150	(1,410)	93,390	4.9	06/01/2022
CVNM2110	1,140	-1.7%	4,400	82	90,000	206	(934)	90,240	9.8	10/01/2022
CVNM2111	700	-5.4%	8,230	189	90,000	86	(614)	98,890	20.0	27/04/2022
CVPB2105	710	-4.1%	4,710	43	38,300	7	(703)	40,630	11.1	02/12/2021
CVPB2106	2,350	-2.5%	31,010	91	38,300	1,037	(1,313)	36,090	2.8	19/01/2022
CVPB2107	6,160	4.8%	3,740	145	38,300	2,215	(3,945)	41,080	0.6	14/03/2022
CVPB2108	2,700	-1.1%	69,940	138	38,300	1,345	(1,355)	35,810	2.8	07/03/2022
CVPB2109	1,310	-6.4%	28,740	98	38,300	159	(1,151)	41,110	3.9	26/01/2022
CVRE2105	1,290	-1.5%	9,190	196	30,950	619	(671)	30,000	5.0	04/05/2022
CVRE2106	2,240	4.2%	83,210	78	30,950	1,589	(651)	28,000	2.0	06/01/2022
CVRE2107	540	0.0%	32,470	43	30,950	3	(537)	33,180	10.0	02/12/2021
CVRE2108	1,300	0.8%	16,630	68	30,950	688	(612)	28,400	4.0	27/12/2021
CVRE2109	1,340	5.5%	99,880	138	30,950	743	(597)	29,000	4.0	07/03/2022
CVRE2110	830	2.5%	32,040	189	30,950	375	(455)	30,000	8.0	27/04/2022
CVRE2111	1,050	1.9%	37,040	98	30,950	212	(838)	32,000	4.0	26/01/2022

(\*) 歐式交易方式，以現金交易

(\*\*) PHS 採用 Black-Scholes 估價方式

## 長期投資股

股票 代碼	證券所	現時價格	目標價*	報告日	預期 2021年 盈利 (十億越 盾)	EPS 2021F	BV 2021F	ROE 2021F	ROA 2021F	PE 2021F	PB 2021F
LTG	(New) UPCOM	43,022	52,800	18/10/2021	938	11,596	48,661	20%	7%	5.9	1.4
OCB	(New) HOSE	26,600	31,100	18/10/2021	4,630	3,204	20,522	17%	2%	9.7	1.5
VRE	(New) HOSE	30,950	39,900	15/10/2021	1,942	882	13,430	6%	5%	45.2	3.0
NTL	(New) HOSE	39,650	42,600	11/10/2021	252	4,131	20,721	21%	14%	10.3	2.1
CTD	(New) HOSE	69,000	72,800	08/10/2021	411	5,490	112,414	5%	2%	13.3	0.7
GVR	HOSE	37,500	40,200	05/10/2021	4,492	995	13,064	9%	6%	42.1	3.1

本日報由富鑫基金管理股份有限公司研究部發佈，以上所有資訊乃源於可靠之消息來源，但由於證券市場瞬息萬變且受許多不可預測之因素影響，投資人應審慎投資、自負風險。

股票代碼	證券所	現時價格	目標價*	報告日	預期 2021年 盈利 (十億越 盾)	EPS 2021F	BV 2021F	ROE 2021F	ROA 2021F	PE 2021F	PB 2021F
LPB	HOSE	21,150	26,100	04/10/2021	2,508	1,597	13,818	14%	1%	16.4	1.9
PET	HOSE	31,300	35,000	30/09/2021	303	3,253	19,496	15%	4%	12.9	2.2
GMD	HOSE	50,600	54,800	24/09/2021	599	1,759	22,276	9%	6%	30.5	2.4
DPG	HOSE	66,900	55,100	23/09/2021	460	6,652	31,689	23%	9%	8.3	1.7
VHM	HOSE	78,800	104,200	21/09/2021	33,314	7,651	27,512	32%	11%	13.6	3.8
QNS	UPCOM	51,664	53,700	17/09/2021	1,143	3,202	22,609	13%	9%	18.1	2.6
TNG	HNX	30,400	29,200	15/09/2021	182	2,455	17,560	14%	4%	11.9	1.7
DHG	HOSE	98,700	105,600	07/09/2021	746	5,709	28,805	20%	16%	18.5	3.7
MWG	HOSE	129,200	165,500	01/09/2021	5,183	10,901	42,455	26%	10%	15.2	3.9
KDH	HOSE	44,300	45,300	01/09/2021	1,174	1,825	14,083	14%	8%	24.8	3.2
MPC	UPCOM	38,772	39,900	27/08/2021	641	3,206	27,215	12%	7%	12.5	1.5
MSN	HOSE	143,100	171,800	25/08/2021	7,375	6,059	20,833	21%	5%	28.4	8.3
FMC	HOSE	49,500	46,400	20/08/2021	220	3,745	22,794	16%	11%	12.4	2.0
HPG	HOSE	56,900	64,800	19/08/2021	28,065	6,261	18,845	33%	18%	10.4	3.4
ANV	HOSE	32,900	27,700	16/08/2021	222	1,739	18,043	9%	4%	15.9	1.5
VIB	HOSE	36,600	45,700	12/08/2021	5,298	3,411	17,841	23%	2%	13.4	2.6
NLG	HOSE	50,700	49,500	11/08/2021	1,090	3,175	29,565	12%	7%	15.6	1.7
STK	HOSE	54,100	45,300	30/07/2021	239	2,835	15,598	18%	12%	16.0	2.9
PNJ	HOSE	99,000	112,600	29/07/2021	1,411	6,203	27,067	23%	15%	18.2	4.2
TCM	HOSE	71,000	65,800	28/07/2021	285	4,595	29,994	15%	9%	14.3	2.2
VNM	HOSE	90,000	118,000	28/07/2021	9,988	4,732	16,254	29%	19%	25.9	7.3
SZC	HOSE	57,600	45,800	26/07/2021	254	2,543	13,930	18%	4%	18.0	3.3
KDC	HOSE	58,000	74,000	23/07/2021	594	2,169	33,140	8%	4%	34.1	2.8
VHC	HOSE	58,200	49,500	22/07/2021	820	4,471	30,346	15%	11%	11.1	1.6
FRT	HOSE	46,000	39,000	21/07/2021	86	1,086	15,486	7%	1%	35.9	2.5
DGW	HOSE	112,800	155,000	19/07/2021	448	10,128	35,337	29%	12%	15.3	4.4
PVI	HNX	48,000	39,777	16/07/2021	928	3,964	32,723	12%	4%	10.0	1.2
BMI	HOSE	40,300	42,800	13/07/2021	310	3,395	26,601	13%	5%	12.6	1.6
DXG	HOSE	21,200	32,300	09/07/2021	1,390	1,727	14,784	13%	5%	18.7	2.1
DHC	HOSE	92,000	109,000	08/07/2021	497	8,868	31,698	28%	18%	12.3	3.4
TPB	HOSE	44,100	42,600	25/06/2021	4,546	3,880	19,024	23%	2%	11.0	2.2
AAA	HOSE	16,000	21,500	07/06/2021	413	1,739	17,474	11%	5%	10.2	1.0
PHR	HOSE	56,200	67,600	28/05/2021	1,146	8,158	20,173	32%	16%	6.6	2.1
KBC	HOSE	43,100	47,200	28/05/2021	1,682	3,251	25,883	14%	6%	14.5	1.5
REE	HOSE	74,900	62,100	28/05/2021	1,937	5,984	45,456	14%	9%	10.4	1.4
IMP	HOSE	74,600	63,700	27/05/2021	241	3,611	27,902	13%	11%	17.7	2.3
SAB	HOSE	155,200	182,900	26/05/2021	4,985	7,369	36,116	21%	17%	26.6	5.1
NVL	HOSE	102,300	104,600	13/05/2021	4,369	4,389	29,673	13%	3%	23.8	3.5
VGG	UPCOM	46,245	55,500	13/05/2021	187	4,249	41,384	10%	4%	13.1	1.3
VCB	HOSE	95,000	118,300	10/05/2021	22,986	6,198	32,887	21%	2%	19.1	3.6
ACB	HOSE	32,300	39,800	10/05/2021	9,253	4,281	21,066	24%	2%	7.6	1.4
TCB	HOSE	53,200	51,300	10/05/2021	15,741	4,497	25,278	19%	3%	11.4	2.0
GEG	HOSE	20,700	21,200	07/05/2021	388	1,273	12,788	10%	4%	16.8	1.7
BMP	HOSE	53,300	66,900	06/05/2021	551	6,735	32,184	21%	17%	9.9	2.1
FPT	HOSE	97,600	91,800	14/04/2021	5,036	4,730	26,109	25%	11%	19.4	3.5
VGS	HNX	41,000	24,600	13/04/2021	171	3,623	25,974	20%	5%	7.5	1.4
SMC	HOSE	54,700	37,200	13/04/2021	313	4,961	17,978	20%	8%	6.8	1.4
ACV	UPCOM	86,046	85,600	09/04/2021	3,027	1,390	17,759	8%	5%	60.6	4.7
PLX	HOSE	53,900	64,800	31/03/2021	4,563	3,668	17,545	18%	7%	17.7	3.7
SBT	HOSE	21,050	30,000	25/03/2021	744	1,165	13,578	9%	4%	25.8	2.2
GAS	HOSE	114,500	102,000	05/03/2021	10,892	5,691	27,913	20%	15%	18.0	3.7
MSH	HOSE	88,900	56,300	03/03/2021	336	6,721	30,835	22%	12%	8.4	1.8
GIL	HOSE	68,500	54,800	05/02/2021	317	8,813	43,186	20%	10%	6.2	1.3
BSR	UPCOM	23,547	12,900	05/02/2021	1,337	431	10,444	4%	2%	29.9	1.2
GTN	HOSE	18,500	36,290	29/01/2021	303	621	16,074	7%	8%	58.4	2.3

股票代碼	證券所	現時價格	目標價*	報告日	預期 2021年 盈利 (十億越盾)	EPS 2021F	BV 2021F	ROE 2021F	ROA 2021F	PE 2021F	PB 2021F
LHG	HOSE	55,000	30,400	19/01/2021	180	3,601	26,394	11%	6%	8.1	1.0
CTR	UPCOM	89,098	78,800	19/01/2021	223	3,172	14,460	23%	6%	21.1	4.6
POW	HOSE	12,300	14,700	19/01/2021	2,837	1,055	14,071	9%	5%	13.9	1.0

資料來源: PHFM 收集

\*若除權交易日發生在報告日後將影響目標價

## 分析師認證

這份報告由 Pham Quang Chuong -富鑫基金管理股份公司的研究員製作。負責籌備本研究報告之全部或部份內容之研究分析師、策略分析師、研究人員以茲聲明，任何研究分析師、策略分析師、研究人員在於本研究報告所提出之觀點，皆精確反映出其對於該發行機構與證券之個人意見。各研究分析師、策略分析師、研究人員均保證，其報酬在過去與未來，絕對沒有任何一部分是直接或間接與研究分析師、策略分析師、研究人員在此研究報告中所呈現之特定推薦或觀點有關。

## 評等指標定義

**加碼**= 預估其未來之潛在上漲空間大於10%。

**觀望**= 預估其未來之潛在漲跌空間將在上下10%之間。

**減碼**= 預估其未來之潛在下跌空間大於10%。

**未評等**= 本股票並不在富鑫證券之評等涵蓋範圍，或者尚未上市。

績效表現根據12個月的總回報(包含股息)所評定。

## 富鑫基金管理股份公司

地址： 21st Floor, Phu My Hung Building, 08 Hoang Van Thai St, Tan Phu Ward. District 7, HCM.

電話號碼： (84-28) 5 413 57991