

越股行情

08/10/2021	HOSE		VN30		HNX	
收盤價	1,372.73	0.49%	1,476.54	0.94%	371.92	0.41%
成交股數(百萬股)	632.86	-8.33%	141.44	-5.39%	97.42	-9.87%
撮合股數(百萬股)	603.84	-8.19%	137.77	-3.56%	93.76	-8.39%
與最近 20 日之平均比較	674.10	-10.42%	154.68	-10.94%	144.56	-35.14%
成交值(十億越盾)	17,958.42	-9.05%	6,953.18	-1.59%	1,997.35	-8.65%
撮合成交值(十億越盾)	16,877.96	-9.51%	6,706.24	0.92%	1,839.03	-10.19%
與最近 20 日之平均比較	18,555.86	-9.04%	7,448.94	-9.97%	2,890.76	-36.38%
上漲家數	187	41%	24	80%	90	26%
下跌家數	221	48%	6	20%	138	40%
持平家數	53	11%	0	0%	121	35%

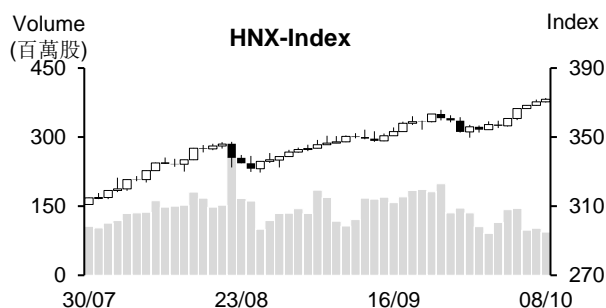
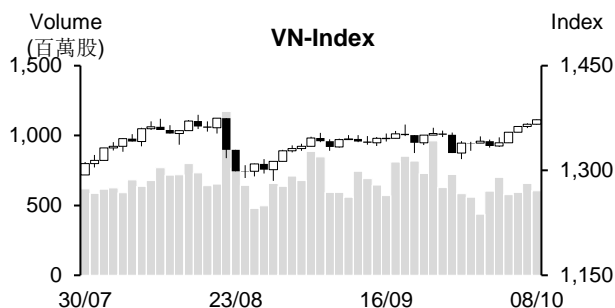

市場概況

VN 指數在藍籌股上升之帶動下維持走升。FPT 為 HOSE 之焦點，今日該股價量同步齊揚。相較於藍籌股的上揚，今日較多中小型股回落。整體量能維持低於最近二十日平均成交量，顯示投資人的投資態度有所偏向謹慎。

技術分析

VN 指數連續五個交易日上漲。由於指數守穩在 MA 5 之上，加上 MA 5、20 及 50 均線提升，短線盤勢上升走勢仍在延續。此外，平滑異同移動平均線 (MACD) 與相對強弱指標 (RSI) 都向上，顯示指數上漲動能充沛，預期指數有機會向上測試 1,400 – 1,420 點壓力區間。然目前指數已逼近 1,370 – 1,380 點區間 (8 月高點)，加上量能萎縮至低於最近二十日平均成交量，顯示投資人的投資態度有所偏向謹慎。預期指數在進一步上攻 (歷史高點) 前將在高點震盪；河內部分，HNX 指數也連續五個交易日走升。指數呈多頭排列，預期指數將向上測試 400 點關卡。整體而言，盤勢上升走勢維持不變，操作上建議投資人可趁著盤勢震盪時進行適度加碼，第三季業績表現搶眼和吸引資金之股票為投資標的。

建議股名單: VHM (加碼)

觀察股名單: MSN、STG、DHC

(請參考第 2 頁)

當日調整股名單

次號	股票代碼	評等	評等日	現時價格	買入區間	持股表現	目標價	預期獲利	停損價	預期損失	備註
1	VHM	加碼	11/10/21	79.9	79.9	0.0%	92	15.1%	77	-3.6%	VHM 可能將回升。

次號	股票代碼	評等	評等日	現時價格	支撐/壓力	技術指標
1	MSN	觀察買進	11/10/21	145.5	160	MSN 在最近幾個交易日積累動能後，今日呈現上揚，量能同步擴增→ 預期該股將恢復上升走勢。
2	STG	觀察買進	11/10/21	26.3	29-30	STG 回落至 MA50 附近時 K 線收窄，量能萎縮 + 今日價量同步擴增 → 預期該股將恢復上升走勢。
3	DHC	觀察買進	11/10/21	95.2	105-106	DHC 處於超買現象，最近兩個交易 K 線有上影線 → 預期該股將回測缺口 → DHC 在回落至 90-91 時，投資人可考慮買進。

投資組合部位

次號	股票代碼	評等	評等日	現時價格	買入區間	持股表現	目標價	預期獲利	停損價	預期損失	備註
1	HPG	續抱	09/09/21	55.7	51.3	8.6%	63.8	24.4%	49	-4%	
2	PLX	加碼	29/09/21	53.9	51.1	5.5%	58	13.5%	49.8	-3%	
3	TLG	加碼	01/10/21	43.90	41.45	5.9%	46.6	12%	40	-3%	
4	PAN	加碼	05/10/21	30.45	28.15	8.2%	32	14%	26.7	-5%	
5	NAF	加碼	06/10/21	31.1	31	0.3%	34	10%	29.9	-4%	
6	POM	加碼	07/10/21	18	17.5	2.9%	20.1	15%	16.8	-4%	
7	ILB	加碼	08/10/21	35.3	34.2	3.2%	41.5	21%	32.5	-5%	

越南訊息

Standard Chartered 連續第四次調降越南經濟成長率的預期

由於第三季越南 GDP 較去年同期萎縮 6.2%，Standard Chartered 因之將 2021 年越南經濟成長率由原預期的 4.7% 調降至 2.7%。Standard Chartered 已連續四次將越南經濟成長率調降。由今年初的 7.8% 依序調降至 6.7%、6.5%、4.7% 及 2.7%。

負責泰國與越南市場的 Standard Chartered 專家表示，Covid-19 疫情的遏制行情將影響短期越南經濟展望。

9 月份水產品出口值萎縮 23%，預期其產業將持續面臨較多挑戰

越南水產加工及出口協會 (VASEP) 消息指出，2021 年 9 月水產出口金額逾 6.28 億美元，較去年同期萎縮 23%。

越南水產製品對美國的出口回升 3% 至 1.59 億美元。然大部分其他市場則呈現萎縮，其中以中國市場的跌幅最大 (近 50%)。

VASEP.PRO 副經理 Le Hang 女士表示，胡志明市開始放鬆社會隔離措施，預期自 10 月水產製品的出口有機會將回升，但其產業仍面臨疫情的不確定性風險。

第三季發電量大幅萎縮

據越南國家電力系統調度中心 (A0) 之報告，由於受 Covid-19 疫情之影響，第三季全國及南越的發電量較去年同期大幅萎縮。

第三季日均發電量較第二季下降 10.53%，較去年同期萎縮 4.14%。其中，第三季南越的日均發電量較第二季下降 23.41%，較去年同期萎縮 13.59%。

資料來源：NDH

上市公司訊息

HDBank 完成發放 2020 年 25%股息

據胡志明市發展商業股份銀行 (HDBank – HDB) 之公布，HDB 已依據 8 月 27 日股東名冊來發放 2020 年 25%股票股利。

按照獲利分配方案，HDBank 發行 3.984 億股來發放股利給股東。在發放股利後，HDB 註冊資本擴增至 20.073 兆多越盾。

胡志明市證交所消息指出，10 月 4 日 HDBank 已完成辦理有關補充掛牌 3.984 億股之相關登記手續。自 10 月 15 日補充掛牌之股票可以交易。

今年第三季獲利萎縮 35%，第四季 Hoa Binh 橡膠公司提出獲利萎縮之計劃

Hoa Binh 橡膠股份公司 (HoSE：HRC) 董事會剛通過第三季和今年前九個月的經營結果，同時提出今年第四季的計劃。

第三季 HRC 營收總額成長 30%至近 570 億越盾，較季度計劃高出 20%。其中，橡膠營收逾 420 億越盾，達成年度計劃的 123%；稅前盈餘則縮減 35% 至 5.74 億盾。

今年前九個月公司營收總額增長 15%至 1,260 億越盾，其中橡膠營收佔整體營收的 85%；稅前盈餘為 28 億越盾 (下降逾 24%)。因此，公司營收達成年度計劃的 72%，獲利較年度計劃高出 182%，主因於 2021 年公司提出低的稅前盈餘計畫 (僅相當於去年的 10%) 所致。

2021 年第四季 HRC 計劃橡膠銷售量逾 1,605 噸。營收淨額約近 650 億越盾 (下降 17%)，稅前盈餘萎縮 95% 至約 3.5 億越盾。

PAN 集團登記賣出 540 萬 FMC 股 (Sao Ta 食品股份公司)

據 PAN 集團股份公司 (HOSE：PAN) 之公佈，自 10 月 12 日至 11 月 9 日 PAN 已透過議價方式賣出 540 萬 FMC 股 (Sao Ta 食品股份公司，FMC)。預期在賣出 FMC 股後，PAN 對 FMC 的持有數數將由 3,000 萬股縮減至 2,470 萬股 (持股率將由 51.12% 下降至 41.95%)。

PAN 營收維持成長，2020 年營收由 2017 年的 3.262 兆越盾增加至 4.433 兆越盾；獲利由 1,220 億越盾增長 2 倍至 2,260 億越盾。今年上半年公司營收為 2.129 兆越盾 (成長 31%)；淨利為 1,130 億越盾 (增長 23%)。

資料來源：NDH

市場統計
撮合統計

推升指數的前五名股票

HOSE				HNX			
股票代碼	收盤價 (越盾)	漲跌 %	影響指數 %	股票代碼	收盤價 (VND)	漲跌 %	影響指數 %
MSN	145,500	2.68%	0.09%	KSF	56,500	9.92%	0.39%
FPT	98,900	4.88%	0.08%	PHP	31,600	7.12%	0.18%
GAS	112,400	1.26%	0.05%	VNR	40,200	4.42%	0.07%
SAB	162,700	2.59%	0.05%	NVB	27,900	1.45%	0.04%
TCB	50,700	1.40%	0.05%	THD	228,400	0.13%	0.03%

拖累指數的前五名股票

HOSE				HNX			
股票代碼	收盤價 (越盾)	漲跌 %	影響指數 %	股票代碼	收盤價 (越盾)	漲跌 %	影響指數 %
GVR	37,650	-1.44%	-0.04%	DTK	12,600	-3.08%	-0.07%
BVH	61,200	-1.13%	-0.01%	PVI	46,000	-2.13%	-0.06%
DCM	28,250	-3.09%	-0.01%	MVB	31,600	-5.67%	-0.05%
POW	12,450	-1.58%	-0.01%	VCS	127,100	-0.94%	-0.05%
VHM	79,900	-0.13%	-0.01%	CEO	10,800	-3.57%	-0.03%

前五名成交量

HOSE				HNX			
股票代碼	收盤價 (越盾)	漲跌 %	成交量 (股)	股票代碼	收盤價 (越盾)	漲跌 %	成交量 (千股)
DLG	5,790	6.63%	35,039,600	CEO	10,800	-3.57%	6,303,049
FLC	11,400	1.33%	27,095,100	PVS	28,400	0.00%	6,152,809
HPG	55,700	0.18%	21,693,600	KLF	4,700	0.00%	6,110,473
POW	12,450	-1.58%	18,392,600	BII	13,200	-9.59%	5,116,913
ROS	5,530	1.84%	15,376,700	PVL	5,600	9.80%	3,699,411

前五名成交值

HOSE				HNX			
股票代碼	收盤價 (越盾)	漲跌 %	成交值 (十億越盾)	股票代碼	收盤價 (越盾)	漲跌 %	成交值 (十億越盾)
HPG	55,700	0.18%	1,209.1	PVS	28,400	0.00%	175.7
FPT	98,900	4.88%	811.1	SHS	37,400	0.54%	127.3
HCM	48,700	-0.61%	493.3	THD	228,400	0.13%	121.7
TCB	50,700	1.40%	385.6	IDC	54,700	-0.18%	102.6
DPM	37,400	-2.60%	357.3	TNG	31,200	1.63%	74.7

議價交易

前五名股

HOSE			HNX		
股票代碼	成交量 (股)	成交值 (十億越盾)	股票代碼	成交量 (股)	成交值 (十億越盾)
KOS	4,500,000	135.00	IDC	2,156,000	126.24
MSB	3,935,000	88.54	LHC	110,000	9.31
EIB	3,696,000	81.68	SDA	500,000	8.50
HPG	1,400,000	77.22	VMC	582,000	6.13
DBD	1,252,940	58.19	NVB	147,000	3.65

外資交易行情(股票)

證交所	買進成交量 (百萬股)	買進金額 (十億越盾)	賣出成交量 (百萬股)	賣出金額 (十億越盾)	淨買/賣成 交易 (百萬股)	淨買/賣超值 (十億越盾)
HOSE	19.79	902.75	27.95	1,032.33	(8.16)	(129.57)
HNX	0.50	8.50	0.56	12.89	(0.06)	(4.39)
總計	20.28	911.25	28.51	1,045.22	(8.23)	(133.96)

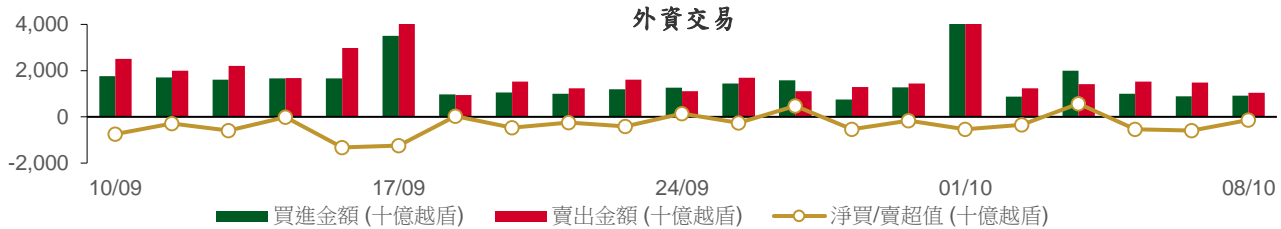

前五名買進

HOSE				HNX			
股票代碼	收盤價 (越盾)	成交量 (股)	成交值 (十億越盾)	股票代碼	收盤價 (越盾)	成交量 (股)	成交值 (十億越盾)
HAH	70,000	1,072,500	74.35	VNR	40,200	30,000	1.16
VHM	79,900	869,700	69.52	CEO	10,800	86,300	0.96
HPG	55,700	1,185,000	66.12	TVD	17,100	46,700	0.82
GAS	112,400	409,700	45.81	MBG	11,300	52,400	0.60
VNM	89,600	514,400	45.77	API	49,100	11,100	0.55

前五名賣出

HOSE				HNX			
股票代碼	收盤價 (越盾)	成交量 (股)	成交值 (十億越盾)	股票代碼	收盤價 (越盾)	成交量 (股)	成交值 (十億越盾)
HPG	55,700	2,537,900	141.55	PVS	28,400	133,100	3.80
VNM	89,600	1,149,000	102.34	VNR	40,200	67,700	2.65
MBB	27,700	1,663,000	45.98	PVG	18,100	118,300	2.06
GMD	51,200	805,700	40.93	HUT	10,600	50,000	0.54
SSI	40,850	833,700	34.00	BVS	33,200	11,700	0.39

前五名淨買超

HOSE				HNX			
股票代碼	收盤價 (越盾)	淨買成交量 (股)	淨買超值 (十億越盾)	股票代碼	收盤價 (越盾)	淨買成交量 (股)	淨買超值 (十億越盾)
HAH	70,000	1,052,200	72.95	CEO	10,800	86,300	0.96
DHC	95,200	461,000	44.07	TVD	17,100	38,400	0.68
VHM	79,900	481,000	38.45	MBG	11,300	48,900	0.56
GAS	112,400	267,500	30.01	API	49,100	11,100	0.55
KDH	43,550	602,100	26.17	TMB	24,200	16,200	0.39

前五名淨賣超

HOSE				HNX			
股票代碼	收盤價 (越盾)	淨賣成交量 (股)	淨賣超值 (十億越盾)	股票代碼	收盤價 (越盾)	淨賣成交量 (股)	淨賣超值 (十億越盾)
HPG	55,700	(1,352,900)	(75.43)	PVS	28,400	(120,900)	(3.45)
VNM	89,600	(634,600)	(56.57)	PVG	18,100	(117,100)	(2.04)
PAN	30,450	(1,052,500)	(32.22)	VNR	40,200	(37,700)	(1.49)
SSI	40,850	(760,500)	(31.02)	HUT	10,600	(50,000)	(0.54)
DPM	37,400	(771,100)	(28.80)	PGS	31,100	(11,900)	(0.36)

ETF 交易

價格統計					外資交易			
ETF 代碼	收盤價 (越盾)	漲跌 (%)	成交量 (股)	成交值 (十億越盾)	ETF 代碼	買進金額 (十億越盾)	賣出金額 (十億越盾)	淨買/賣超值 (十億越盾)
E1VFN30	24,900	1.2%	965,700	23.84	E1VFN30	9.07	16.34	(7.27)
FUEMAV30	17,400	1.2%	53,000	0.92	FUEMAV30	0.02	0.73	(0.72)
FUESSV30	18,380	0.8%	4,600	0.08	FUESSV30	0.04	0.01	0.03
FUESSV50	21,600	0.5%	85,700	1.81	FUESSV50	0.03	0.00	0.03
FUESSVFL	19,770	-0.1%	41,600	0.82	FUESSVFL	0.54	0.48	0.06
FUEVFN30	26,590	2.3%	1,300,000	34.22	FUEVFN30	12.99	27.57	(14.58)
FUEVN100	18,490	0.8%	48,600	0.90	FUEVN100	0.88	0.56	0.32
總計			2,499,200	62.58	總計	23.57	45.70	(22.13)

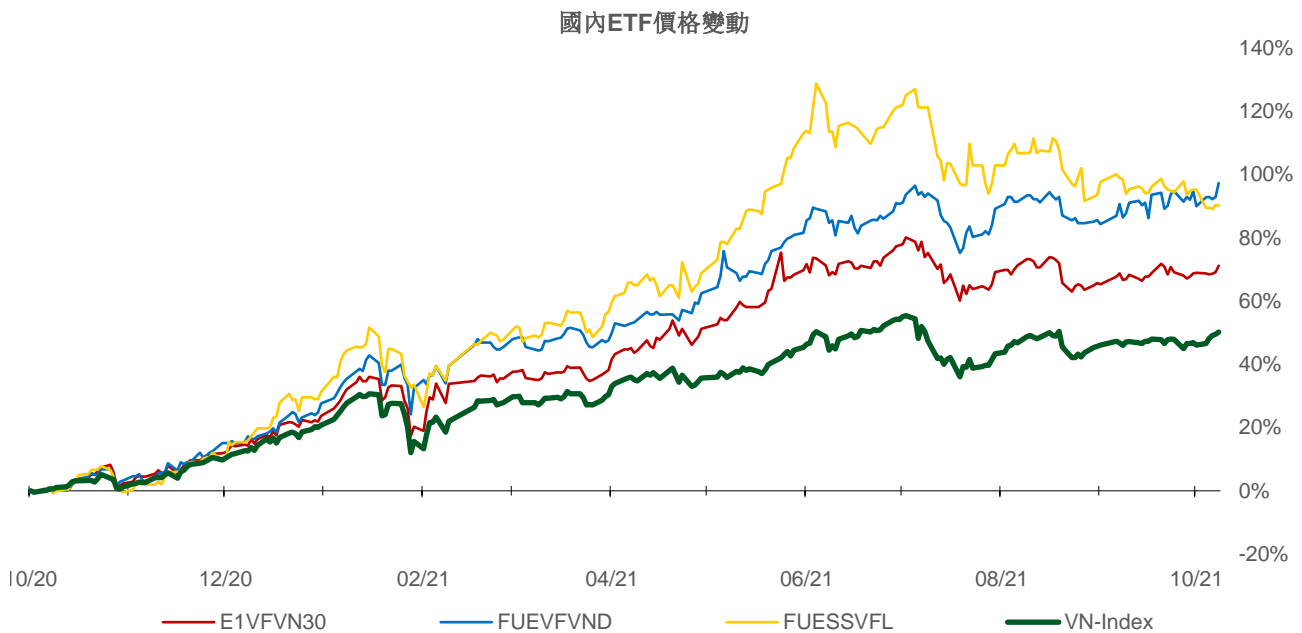
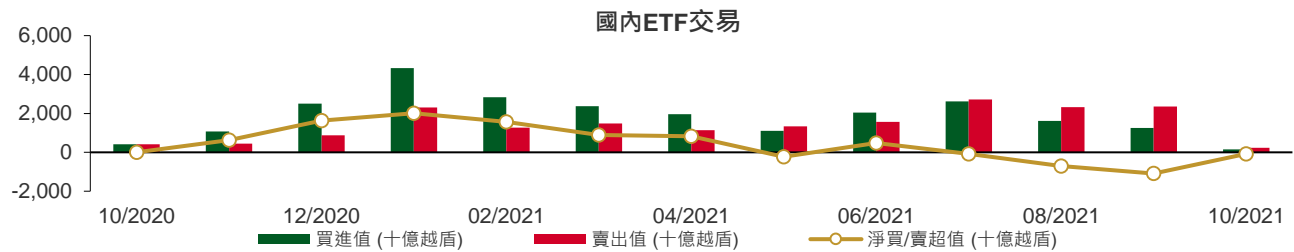

權證資訊

權證代碼(*)	收盤價 (越盾)	漲跌 (%)	成交量	到期的 天數	標的股票 之價格 (越盾)	權證理論 價格 (越盾) (**)	與收盤價 的差異 (越盾)	履約價 格(越盾)	行使比 例 n:1	到期日
CFPT2102	3,980	12.1%	2,700	94	98,900	2,152	(1,828)	89,050	4.9	10/01/2022
CFPT2103	2,750	21.2%	65,240	91	98,900	616	(2,134)	98,950	4.9	07/01/2022
CFPT2104	2,730	7.5%	69,410	59	98,900	2,022	(708)	79,160	9.9	06/12/2021
CFPT2105	4,000	5.5%	131,560	90	98,900	2,916	(1,084)	85,100	4.9	06/01/2022
CFPT2106	2,200	4.8%	26,490	94	98,900	1,289	(911)	89,300	8.0	10/01/2022
CHDB2102	290	-6.5%	25,930	55	24,350	0	(290)	32,280	8.0	02/12/2021
CHPG2109	7,780	-0.3%	9,540	94	55,700	2,468	(5,312)	55,000	1.0	10/01/2022
CHPG2110	3,070	-0.3%	23,490	59	55,700	2,371	(699)	44,000	5.0	06/12/2021
CHPG2111	2,800	-3.5%	200,410	90	55,700	1,603	(1,197)	48,000	5.0	06/01/2022
CHPG2112	2,100	-4.1%	20,290	80	55,700	1,181	(919)	48,900	6.0	27/12/2021
CHPG2113	3,080	-1.0%	84,390	150	55,700	1,466	(1,614)	51,500	4.0	07/03/2022
CKDH2103	460	9.5%	66,020	55	43,550	1	(459)	48,780	10.0	02/12/2021
CKDH2104	2,380	11.7%	84,810	103	43,550	711	(1,669)	44,000	2.0	19/01/2022
CKDH2105	2,380	8.7%	21,230	80	43,550	1,536	(844)	37,600	4.0	27/12/2021
CKDH2106	2,160	13.7%	4,180	125	43,550	368	(1,792)	49,000	1.0	10/02/2022
CMBB2103	1,530	-4.4%	4,950	91	27,700	2	(1,528)	34,810	1.5	07/01/2022
CMBB2104	1,540	0.0%	23,610	103	27,700	41	(1,499)	32,000	2.0	19/01/2022
CMBB2105	2,170	8.5%	680	125	27,700	14	(2,156)	36,000	1.0	10/02/2022
CMSN2104	4,490	2.3%	7,100	208	145,500	3,099	(1,391)	118,000	10.0	04/05/2022
CMSN2105	4,790	3.7%	24,060	90	145,500	3,713	(1,077)	128,000	5.0	06/01/2022
CMSN2106	700	0.0%	10,290	55	145,500	7	(693)	160,780	20.0	02/12/2021
CMSN2107	3,840	0.0%	160	157	145,500	1,556	(2,284)	150,000	5.0	14/03/2022
CMWG2104	6,900	-0.1%	6,530	(200)	128,800	(14)	(6,914)	89,700	6.6	22/03/2021
CMWG2106	3,530	7.0%	5,100	91	128,800	1,602	(1,928)	119,600	6.6	07/01/2022
CMWG2107	7,320	-3.3%	38,400	90	128,800	6,001	(1,319)	109,630	3.3	06/01/2022
CMWG2108	4,000	-5.4%	110	157	128,800	1,766	(2,234)	126,000	5.0	14/03/2022
CNVL2103	2,790	0.4%	16,040	103	104,500	646	(2,144)	105,000	5.0	19/01/2022
CPNJ2104	1,210	9.0%	40,140	91	99,500	72	(1,138)	109,000	8.0	07/01/2022
CPNJ2105	2,280	4.6%	69,220	90	99,500	1,232	(1,048)	95,000	5.0	06/01/2022
CPNJ2106	2,500	0.0%	1,550	157	99,500	1,328	(1,172)	98,000	5.0	14/03/2022
CSTB2105	2,230	-3.0%	12,420	94	25,700	111	(2,119)	30,000	1.0	10/01/2022
CSTB2106	400	-2.4%	170,410	55	25,700	0	(400)	35,680	10.0	02/12/2021
CSTB2107	1,270	-0.8%	21,670	103	25,700	23	(1,247)	32,000	2.0	19/01/2022
CSTB2108	1,200	0.0%	9,430	63	25,700	30	(1,170)	28,000	4.0	10/12/2021
CSTB2109	1,550	-4.9%	42,410	150	25,700	363	(1,187)	29,000	2.0	07/03/2022
CTCB2105	3,250	-0.9%	25,070	208	50,700	1,547	(1,703)	45,000	5.0	04/05/2022
CTCB2106	1,370	0.0%	27,160	103	50,700	135	(1,235)	55,000	5.0	19/01/2022
CTCB2107	1,610	-2.4%	8,760	80	50,700	543	(1,067)	47,500	7.0	27/12/2021
CTCB2108	4,060	0.3%	5,640	157	50,700	942	(3,118)	58,000	1.0	14/03/2022
CTCB2109	2,260	0.9%	21,830	150	50,700	877	(1,383)	50,000	4.0	07/03/2022
CVHM2107	2,890	-2.0%	14,240	90	79,900	341	(2,549)	83,480	3.8	06/01/2022
CVHM2108	1,310	0.0%	10,810	80	79,900	74	(1,236)	84,990	9.1	27/12/2021
CVHM2109	1,700	-9.6%	730	125	79,900	32	(1,668)	98,650	3.8	10/02/2022
CVHM2110	1,310	-0.8%	46,140	150	79,900	328	(982)	84,990	7.6	07/03/2022
CVIC2104	1,000	-2.9%	10,180	91	89,300	1	(999)	110,210	8.9	07/01/2022
CVIC2105	1,420	1.4%	22,430	90	89,300	7	(1,413)	106,670	4.4	06/01/2022
CVJC2101	3,540	4.1%	8,650	90	128,900	1,979	(1,561)	120,000	5.0	06/01/2022
CVJC2102	540	-5.3%	8,870	55	128,900	9	(531)	135,550	25.0	02/12/2021
CVNM2106	1,390	1.5%	1,250	97	89,600	75	(1,315)	98,300	4.9	13/01/2022
CVNM2107	1,090	0.9%	5,900	91	89,600	53	(1,037)	96,330	9.8	07/01/2022
CVNM2108	1,970	2.1%	14,120	59	89,600	1,147	(823)	78,640	9.8	06/12/2021
CVNM2109	1,610	3.9%	90,010	90	89,600	229	(1,381)	93,390	4.9	06/01/2022

CVNM2110	1,200	-4.0%	32,230	94	89,600	247	(953)	90,240	9.8	10/01/2022
CVPB2105	750	-6.3%	2,820	55	35,900	1	(749)	40,630	11.1	02/12/2021
CVPB2106	2,360	-3.7%	35,290	103	35,900	554	(1,806)	36,090	2.8	19/01/2022
CVPB2108	2,240	-2.6%	158,580	150	35,900	872	(1,368)	35,810	2.8	07/03/2022
CVRE2105	1,340	-0.7%	5,740	208	29,150	434	(906)	30,000	5.0	04/05/2022
CVRE2106	2,090	-1.9%	35,130	90	29,150	893	(1,197)	28,000	2.0	06/01/2022
CVRE2107	680	13.3%	14,710	55	29,150	1	(679)	33,180	10.0	02/12/2021
CVRE2108	1,340	-2.2%	12,040	80	29,150	352	(988)	28,400	4.0	27/12/2021
CVRE2109	1,110	-5.1%	59,770	150	29,150	479	(631)	29,000	4.0	07/03/2022

(*) 歐式交易方式，以現金交易

(**) PHS 採用 Black-Scholes 估價方式

長期投資股

股票代碼	證券所	現時價格	目標價*	報告日	預期 2021年 盈利 (十億越盾)	EPS 2021F	BV 2021F	ROE 2021F	ROA 2021F	PE 2021F	PB 2021F
CTD	(New) HOSE	70,300	72,800	08/10/2021	411	5,490	112,414	5%	2%	13.3	0.7
GVR	(New) HOSE	37,650	40,200	05/10/2021	4,492	995	13,064	9%	6%	42.1	3.1
LPB	(New) HOSE	21,000	26,100	04/10/2021	2,508	1,597	13,818	14%	1%	16.4	1.9
PET	(New) HOSE	29,050	35,000	30/09/2021	303	3,253	19,496	15%	4%	12.9	2.2
GMD	(New) HOSE	51,200	54,800	24/09/2021	599	1,759	22,276	9%	6%	30.5	2.4
DPG	HOSE	59,400	55,100	23/09/2021	460	6,652	31,689	23%	9%	8.3	1.7
VHM	HOSE	79,900	104,200	21/09/2021	33,314	7,651	27,512	32%	11%	13.6	3.8
QNS	UPCOM	52,811	53,700	17/09/2021	1,143	3,202	22,609	13%	9%	18.1	2.6
TNG	HNX	31,200	29,200	15/09/2021	182	2,455	17,560	14%	4%	11.9	1.7
DHG	HOSE	99,700	105,600	07/09/2021	746	5,709	28,805	20%	16%	18.5	3.7
MWG	HOSE	128,800	165,500	01/09/2021	5,183	10,901	42,455	26%	10%	15.2	3.9
KDH	HOSE	43,550	45,300	01/09/2021	1,174	1,825	14,083	14%	8%	24.8	3.2
MPC	UPCOM	40,003	39,900	27/08/2021	641	3,206	27,215	12%	7%	12.5	1.5
MSN	HOSE	145,500	171,800	25/08/2021	7,375	6,059	20,833	21%	5%	28.4	8.3
FMC	HOSE	50,900	46,400	20/08/2021	220	3,745	22,794	16%	11%	12.4	2.0
HPG	HOSE	55,700	64,800	19/08/2021	28,065	6,261	18,845	33%	18%	10.4	3.4
ANV	HOSE	31,700	27,700	16/08/2021	222	1,739	18,043	9%	4%	15.9	1.5
VIB	HOSE	34,600	45,700	12/08/2021	5,298	3,411	17,841	23%	2%	13.4	2.6
NLG	HOSE	44,000	49,500	11/08/2021	1,090	3,175	29,565	12%	7%	15.6	1.7
STK	HOSE	55,200	45,300	30/07/2021	239	2,835	15,598	18%	12%	16.0	2.9
PNJ	HOSE	99,500	112,600	29/07/2021	1,411	6,203	27,067	23%	15%	18.2	4.2
TCM	HOSE	63,800	65,800	28/07/2021	285	4,595	29,994	15%	9%	14.3	2.2
VNM	HOSE	89,600	118,000	28/07/2021	9,988	4,732	16,254	29%	19%	25.9	7.3
SZC	HOSE	51,800	45,800	26/07/2021	254	2,543	13,930	18%	4%	18.0	3.3
KDC	HOSE	57,900	74,000	23/07/2021	594	2,169	33,140	8%	4%	34.1	2.8
VHC	HOSE	57,200	49,500	22/07/2021	820	4,471	30,346	15%	11%	11.1	1.6
FRT	HOSE	48,000	39,000	21/07/2021	86	1,086	15,486	7%	1%	35.9	2.5
DGW	HOSE	115,900	155,000	19/07/2021	448	10,128	35,337	29%	12%	15.3	4.4
PVI	HNX	46,000	39,777	16/07/2021	928	3,964	32,723	12%	4%	10.0	1.2
BMI	HOSE	40,800	42,800	13/07/2021	310	3,395	26,601	13%	5%	12.6	1.6
DXG	HOSE	20,800	32,300	09/07/2021	1,390	1,727	14,784	13%	5%	18.7	2.1
DHC	HOSE	95,200	109,000	08/07/2021	497	8,868	31,698	28%	18%	12.3	3.4
TPB	HOSE	42,150	42,600	25/06/2021	4,546	3,880	19,024	23%	2%	11.0	2.2
AAA	HOSE	16,200	21,500	07/06/2021	413	1,739	17,474	11%	5%	10.2	1.0
VRE	HOSE	29,150	42,500	31/05/2021	2,603	1,419	11,745	9%	6%	35.5	3.6
PHR	HOSE	53,500	67,600	28/05/2021	1,146	8,158	20,173	32%	16%	6.6	2.1
KBC	HOSE	45,600	47,200	28/05/2021	1,682	3,251	25,883	14%	6%	14.5	1.5
REE	HOSE	70,500	62,100	28/05/2021	1,937	5,984	45,456	14%	9%	10.4	1.4
IMP	HOSE	74,000	63,700	27/05/2021	241	3,611	27,902	13%	11%	17.7	2.3
SAB	HOSE	162,700	182,900	26/05/2021	4,985	7,369	36,116	21%	17%	26.6	5.1
NVL	HOSE	104,500	104,600	13/05/2021	4,369	4,389	29,673	13%	3%	23.8	3.5

本日報由富鑫基金管理股份有限公司研究部發佈，以上所有資訊乃源於可靠之消息來源，但由於證券市場瞬息萬變且受許多不可預測之因素影響，投資人應審慎投資、自負風險。

股票代碼	證券所	現時價格	目標價*	報告日	預期 2021年 盈利 (十億越盾)	EPS 2021F	BV 2021F	ROE 2021F	ROA 2021F	PE 2021F	PB 2021F
VGG	UPCOM	44,743	55,500	13/05/2021	187	4,249	41,384	10%	4%	13.1	1.3
VCB	HOSE	97,000	118,300	10/05/2021	22,986	6,198	32,887	21%	2%	19.1	3.6
ACB	HOSE	31,450	39,800	10/05/2021	9,253	4,281	21,066	24%	2%	7.6	1.4
TCB	HOSE	50,700	51,300	10/05/2021	15,741	4,497	25,278	19%	3%	11.4	2.0
GEG	HOSE	19,600	21,200	07/05/2021	388	1,273	12,788	10%	4%	16.8	1.7
BMP	HOSE	53,100	66,900	06/05/2021	551	6,735	32,184	21%	17%	9.9	2.1
FPT	HOSE	98,900	91,800	14/04/2021	5,036	4,730	26,109	25%	11%	19.4	3.5
VGS	HNX	35,100	24,600	13/04/2021	171	3,623	25,974	20%	5%	7.5	1.4
SMC	HOSE	54,600	37,200	13/04/2021	313	4,961	17,978	20%	8%	6.8	1.4
ACV	UPCOM	85,037	85,600	09/04/2021	3,027	1,390	17,759	8%	5%	60.6	4.7
PLX	HOSE	53,900	64,800	31/03/2021	4,563	3,668	17,545	18%	7%	17.7	3.7
SBT	HOSE	21,300	30,000	25/03/2021	744	1,165	13,578	9%	4%	25.8	2.2
GAS	HOSE	112,400	102,000	05/03/2021	10,892	5,691	27,913	20%	15%	18.0	3.7
MSH	HOSE	87,900	56,300	03/03/2021	336	6,721	30,835	22%	12%	8.4	1.8
GIL	HOSE	69,500	54,800	05/02/2021	317	8,813	43,186	20%	10%	6.2	1.3
BSR	UPCOM	20,960	12,900	05/02/2021	1,337	431	10,444	4%	2%	29.9	1.2
GTN	HOSE	19,200	36,290	29/01/2021	303	621	16,074	7%	8%	58.4	2.3
LHG	HOSE	53,400	30,400	19/01/2021	180	3,601	26,394	11%	6%	8.1	1.0
CTR	UPCOM	85,547	78,800	19/01/2021	223	3,172	14,460	23%	6%	21.1	4.6
POW	HOSE	12,450	14,700	19/01/2021	2,837	1,055	14,071	9%	5%	13.9	1.0

資料來源: PHFM 收集

*若除權交易日發生在報告日後將影響目標價

分析師認證

這份報告由 Pham Quang Chuong -富鑫基金管理股份公司的研究員製作。負責籌備本研究報告之全部或部份內容之研究分析師、策略分析師、研究人員以茲聲明，任何研究分析師、策略分析師、研究人員在於本研究報告所提出之觀點，皆精確反映出其對於該發行機構與證券之個人意見。各研究分析師、策略分析師、研究人員均保證，其報酬在過去與未來，絕對沒有任何一部分是直接或間接與研究分析師、策略分析師、研究人員在此研究報告中所呈現之特定推薦或觀點有關。

評等指標定義

加碼= 預估其未來之潛在上漲空間大於10%。

觀望= 預估其未來之潛在漲跌空間將在下上10%之間。

減碼= 預估其未來之潛在下跌空間大於10%。

未評等= 本股票並不在富鑫證券之評等涵蓋範圍，或者尚未上市。

績效表現根據12個月的總回報(包含股息)所評定。

富鑫證券股份公司

地址： 21st Floor, Phu My Hung Building, 08 Hoang Van Thai St, Tan Phu Ward. District 7, HCM.

電話號碼： (84-28) 5 413 7991