

越股行情

07/10/2021	HOSE		VN30		HNX	
收盤價	1,365.99	0.23%	1,462.74	0.07%	370.40	0.52%
成交股數(百萬股)	690.33	8.68%	149.50	-13.22%	108.08	6.01%
撮合股數(百萬股)	657.72	10.76%	142.85	-9.36%	102.35	4.28%
與最近 20 日之平均比較	671.85	-2.10%	154.75	-7.69%	145.92	-29.86%
成交值(十億越盾)	19,746.02	2.46%	7,065.57	-18.13%	2,186.49	-0.55%
撮合成交值(十億越盾)	18,652.43	7.29%	6,644.94	-12.97%	2,047.63	-1.59%
與最近 20 日之平均比較	18,572.85	0.43%	7,488.89	-11.27%	2,917.64	-29.82%
上漲家數	228	50%	11	37%	130	37%
下跌家數	192	42%	18	60%	98	28%
持平家數	38	8%	1	3%	121	35%

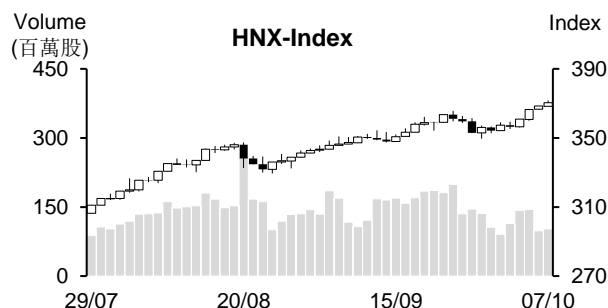
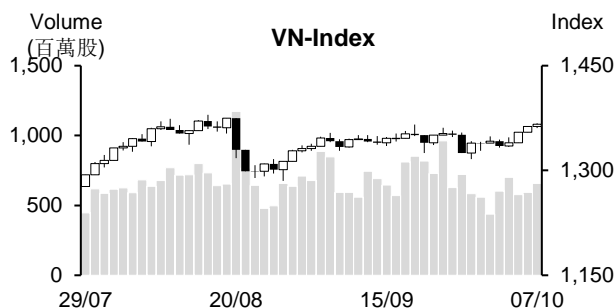

市場概況

越股持續墊高。透過盤面觀察，房地產及工業區不動產為市場之焦點（較多股票大幅上揚），證券族群及部分銀行股亦回升。然漲幅已高的石油類股在獲利了結賣壓湧現下已回落，加以藍籌股走勢分歧，因此指數多數交易時間僅在平盤價位附近游走，最終以小紅作收(+0.23%)，收在 1,365.9 點。最近兩個交易日量能擴增，但不明顯。

技術分析

VN 指數連續四個交易日上漲，量能亦同步擴增高出最近十日平均成交量，這意味著買盤進場意願提升。由於指數守穩在 MA 5 之上，加上 MA 5、20 及 50 均線提升，指數上漲動能較為充沛。預期指數有機會向上測試 1,400 – 1,420 點壓力區間。然今日 K 線出現 Doji 型態及逼近 8 月份高點，因此未排除指數在進一步上攻前，將在 1,370 – 1,380 點區間震盪之可能性；河內部分，HNX 指數也連續四個交易日走升。指數呈多頭排列，預期指數將向上測試 400 點關卡。整體而言，盤勢上升走勢維持不變，操作上建議投資人可趁著盤勢震盪時進行適度加碼，第三季業績表現搶眼和吸引資金之股票為投資標的。

建議股名單: ILB (加碼)

觀察股名單: GMD、HAX、HHV

(請參考第 2 頁)

當日調整股名單

次號	股票代碼	評等	評等日	現時價格	買入區間	持股表現	目標價	預期獲利	停損價	預期損失	備註
1	ILB	加碼	08/10/21	34.2	34.2	0.0%	41.5	21.3%	32.5	-5.0%	可能將恢復上升走勢。

次號	股票代碼	評等	評等日	現時價格	支撐/壓力	技術指標
1	GMD	觀察買進	08/10/21	49.7	57	GMD 在 47-48 點支撐區間回升並重新站回 MA + 量能同步擴增 → 預期該股可能將恢復上升走勢。
2	HAX	觀察買進	08/10/21	20.8	24-24.5	HAX 由 MA200 反彈且突破下跌趨勢線 + 今日價量同步擴增 → 預期 HAX 將回升。
3	HHV	觀察買進	08/10/21	20.7	23 26	HHV 處於 zigzag 整理 (已完成三波) + 最近價量同步擴增 → 預期該股在回測底部後有望呈現突破跡象。

投資組合部位

次號	股票代碼	評等	評等日	現時價格	買入區間	持股表現	目標價	預期獲利	停損價	預期損失	備註
1	HPG	續抱	09/09/21	55.6	51.3	8.4%	63.8	24.4%	49	-4%	
2	PLX	加碼	29/09/21	54.0	51.1	5.7%	58	13.5%	49.8	-3%	將目標價調升至 58
3	TLG	加碼	01/10/21	44.50	41.45	7.4%	46.6	12%	40	-3%	
4	PAN	加碼	05/10/21	30.70	28.15	9.1%	32	14%	26.7	-5%	
5	NAF	加碼	06/10/21	31.5	31	1.6%	34	10%	29.9	-4%	
6	POM	加碼	07/10/21	18.25	17.5	4.3%	20.1	15%	16.8	-4%	

越南訊息

雖然受 Covid-19 疫情之影響，保險費收入仍突破 150 兆越盾

財政部消息指出，2021 年前九個月保險公司的資產總額約 650.165 兆越盾，較去年同期增加 20.62%。其中壽險及產險公司的資產分別為 102.222 兆越盾及 547.943 兆越盾。

保險公司的投資金額約 535.867 兆越盾，較去年同期擴增 23.37%。其中，產險及壽險公司的投資金額分別為 54.172 兆越盾及 481.695 兆越盾。

此外，保險公司提存業務的準備金較去年同期上升 22.45% 至 423.821 兆越盾。其中，產險及壽險公司提存的業務準備金分別為 27.806 兆越盾及 396.015 兆越盾。

業主權益總額為 152.755 兆越盾，較去年同期擴增 37.39%。其中，產險及壽險公司的業主權益分別為 34.442 兆越盾及 118.313 兆越盾。

今年前九個月保險費收入較去年同期成長 15.38% 至 151.993 兆越盾。其中，產險及壽險公司的保險費收入分別為 43.89 兆越盾及 108.103 兆越盾。

肥料價格跟進國際油價的上漲維持走升

原料短缺，特別是 Urea、DAP、Kalium 及 NPK 等肥料面的供給量呈現短缺現象。

據 Argus 及 Fertecon 公司之分析報告顯示，市場對於歐洲肥料公司持續擔心。由於缺乏 ammonia、phosphate 等原料，加以天然氣價格上揚，使歐洲較多工廠暫時停止生產。

目前歐洲工廠的 NPK 產量佔全球 NPK 產量及出口量最大。歐元區的較多工廠暫時停止生產，導致 NPK 肥料供給量大幅萎縮。

然而，非洲、東南亞、印度、以及其他地區在處於耕種期間，使肥料價格可能維持上漲。

越南肥料協會消息指出，由於目前越南已簽署了較多自由貿易協議，使越南肥料跟進國際肥料市場具有關聯性。預期國內 Urea、DAP、Kalium 及 NPK 等肥料價格將同步走揚。

資料來源：NDH

上市公司訊息

今年第三季先進鋼鐵公司獲利為 1,050 億越盾，2021 年前九個月獲利較年度計劃高出 69%

據先進鋼鐵股份有限公司 (HoSE: TLH) 之公佈，9 月合併營收為 2,830 億越盾，稅後盈餘為 340 億越盾；毛利率為 17.5%，較 8 月略微下降。TLH 營收連續三個月萎縮，但獲利較 8 月有所改善。

第三季 TLH 合併營收提升 2% 至 9,100 億越盾；稅後盈餘增長 8.5 倍至 1,050 億越盾。在疫情影響較多領域之情況下，TLH 的經營結果仍樂觀。

今年前九個月 TLH 營收較去年同期成長 14.6% 至 3.283 兆越盾，達成年度計劃的 66%；獲利由去年同期的 9.97 億越盾大幅擴增至 4,220 億越盾，較年度計劃高出 69%。

Ca Mau 肥料公司 (DCM)：股價大漲，Ure 肥料產量達 800 萬噸

據 Ca Mau 肥料股份公司 (DCM) 剛公佈之業績表現顯示，國際石油及天然氣價格大幅上漲，因此已影響營業費用。

第四波 Covid-19 疫情的疫情，依據“三地”生產規定，公司已支出逾 1,000 億越盾來預防 Covid-19 疫情。然而，工廠的產能仍維持在 110%，DCM 肥料產量達 800 萬噸 Ure 肥料，從 2020 年 9 月至今，產能多增加 100 萬噸。

對於經營指標部分今年上半年公司肥料銷售量為 42.1 萬噸，平均銷售價格上漲 25% 至每公斤 7,900 越盾。毛利率由 2020 年前六個月的 22.6% 提升至 23.6%。因此，DCM 營收淨額較去年同期成長 29% 至 4.236 兆越盾；稅前盈餘增長 21% 至 4,670 億越盾。

今年前九個月 Viglacera 獲利預期高於 2021 年計劃

據 Viglacera 總公司 (HoSE: VGC) 之公佈，今年前九個月母公司獲利較年度計畫高出 27%，較去年同期增加 3,530 億越盾。合併獲利已達成年度計劃的 104%，較 2020 年同期增加 3,500 億越盾。

2021 年 VGC 計劃合併營收為 12 兆越盾，合併稅前盈餘約 1 兆越盾，其中母公司稅前盈餘約 7,500 億越盾。

前段時間，據 VGC 公司之公布，2021 年前六個月稅前盈餘逾 7,860 億越盾。

資料來源：NDH、Cafef

市場統計
撮合統計

推升指數的前五名股票

HOSE				HNX			
股票代碼	收盤價 (越盾)	漲跌 %	影響指數 %	股票代碼	收盤價 (VND)	漲跌 %	影響指數 %
VCB	96,800	1.26%	0.09%	KSF	51,400	9.83%	0.35%
VPB	35,650	4.16%	0.07%	IDC	54,800	2.24%	0.09%
SSB	37,600	3.87%	0.04%	DTK	13,000	4.00%	0.09%
GVR	38,200	0.92%	0.03%	PHP	29,500	3.15%	0.08%
MSB	22,200	4.95%	0.02%	SHS	37,200	1.64%	0.05%

拖累指數的前五名股票

HOSE				HNX			
股票代碼	收盤價 (越盾)	漲跌 %	影響指數 %	股票代碼	收盤價 (越盾)	漲跌 %	影響指數 %
GAS	111,000	-2.20%	-0.09%	PVI	47,000	-3.89%	-0.11%
HPG	55,600	-0.89%	-0.04%	PVS	28,400	-1.39%	-0.05%
VHM	80,000	-0.62%	-0.04%	NVB	27,500	-1.43%	-0.04%
NVL	104,100	-0.86%	-0.03%	HHC	74,200	-7.25%	-0.02%
TCB	50,000	-0.60%	-0.02%	BII	14,600	-9.88%	-0.02%

前五名成交量

HOSE				HNX			
股票代碼	收盤價 (越盾)	漲跌 %	成交量 (股)	股票代碼	收盤價 (越盾)	漲跌 %	成交量 (千股)
HPG	55,600	-0.89%	26,772,300	PVS	28,400	-1.39%	10,238,722
POW	12,650	-1.56%	17,101,900	CEO	11,200	3.70%	7,906,957
HQC	3,900	2.36%	16,656,400	TNG	30,700	-1.60%	3,558,715
KBC	46,000	3.84%	15,893,100	SHS	37,200	1.64%	3,466,775
TTF	7,800	6.85%	15,453,200	KLF	4,700	0.00%	3,430,312

前五名成交值

HOSE				HNX			
股票代碼	收盤價 (越盾)	漲跌 %	成交值 (十億越盾)	股票代碼	收盤價 (越盾)	漲跌 %	成交值 (十億越盾)
HPG	55,600	-0.89%	1,499.3	PVS	28,400	-1.39%	291.1
KBC	46,000	3.84%	725.7	SHS	37,200	1.64%	128.1
HSG	47,600	-1.55%	551.6	IDC	54,800	2.24%	113.5
VPB	35,650	4.16%	439.9	TNG	30,700	-1.60%	111.9
PDR	85,400	1.30%	423.6	THD	228,100	0.04%	111.9

議價交易

前五名股

HOSE			HNX		
股票代碼	成交量 (股)	成交值 (十億越盾)	股票代碼	成交量 (股)	成交值 (十億越盾)
KOS	5,000,000	150.00	NVB	3,400,000	85.68
GEX	3,706,120	85.66	SHS	1,014,200	37.20
NVL	774,864	80.06	HUT	875,154	8.79
MWG	575,260	78.93	DDG	52,100	2.01
PDR	830,000	70.55	TAR	87,040	1.96

外資交易行情(股票)

證交所	買進成交量 (百萬股)	買進金額 (十億越盾)	賣出成交量 (百萬股)	賣出金額 (十億越盾)	淨買/賣成 交易 (百萬股)	淨買/賣超值 (十億越盾)
HOSE	22.58	877.80	37.42	1,455.33	(14.84)	(577.52)
HNX	0.53	9.99	0.48	20.49	0.05	(10.50)
總計	23.11	887.79	37.91	1,475.82	(14.79)	(588.02)

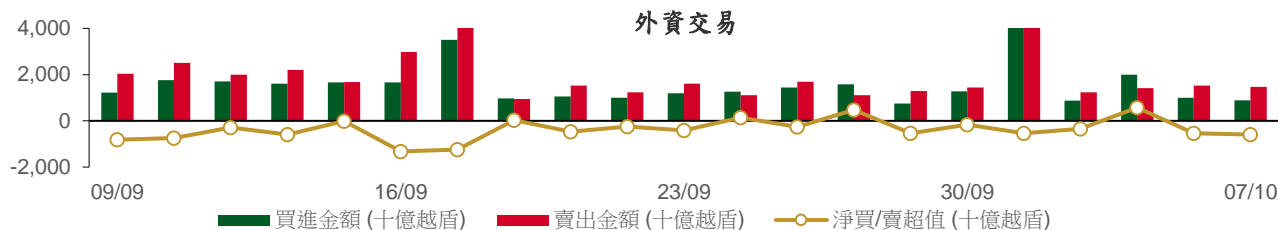

前五名買進

HOSE				HNX			
股票代碼	收盤價 (越盾)	成交量 (股)	成交值 (十億越盾)	股票代碼	收盤價 (越盾)	成交量 (股)	成交值 (十億越盾)
MWG	128,000	575,260	78.93	CEO	11,200	246,000	2.72
VNM	88,800	861,700	76.67	VCS	128,300	20,600	2.66
VRE	29,300	2,219,000	63.89	PVS	28,400	30,300	0.86
DHC	95,000	471,300	45.13	BVS	33,200	12,000	0.40
HPG	55,600	625,900	35.05	SCI	34,000	9,900	0.34

前五名賣出

HOSE				HNX			
股票代碼	收盤價 (越盾)	成交量 (股)	成交值 (十億越盾)	股票代碼	收盤價 (越盾)	成交量 (股)	成交值 (十億越盾)
HPG	55,600	4,659,100	260.94	THD	228,100	45,300	10.34
SBT	21,000	5,797,400	123.25	PGS	30,000	51,236	1.53
VNM	88,800	1,049,300	93.38	MBS	32,900	30,000	0.99
PAN	30,700	3,085,000	92.19	VNR	38,500	21,300	0.82
MWG	128,000	575,260	78.93	NVB	27,500	26,000	0.72

前五名淨買超

HOSE				HNX			
股票代碼	收盤價 (越盾)	淨買成交量 (股)	淨買超值 (十億越盾)	股票代碼	收盤價 (越盾)	淨買成交量 (股)	淨買超值 (十億越盾)
VRE	29,300	1,315,500	37.38	CEO	11,200	243,000	2.69
DHC	95,000	368,100	35.26	VCS	128,300	15,500	2.00
KBC	46,000	602,200	27.61	PVS	28,400	25,751	0.73
POW	12,650	2,095,200	26.68	SCI	34,000	8,900	0.30
VCI	60,500	296,700	17.98	TDN	18,200	15,800	0.29

前五名淨賣超

HOSE				HNX			
股票代碼	收盤價 (越盾)	淨賣成交量 (股)	淨賣超值 (十億越盾)	股票代碼	收盤價 (越盾)	淨賣成交量 (股)	淨賣超值 (十億越盾)
HPG	55,600	(4,033,200)	(225.89)	THD	228,100	(45,300)	(10.34)
SBT	21,000	(5,657,700)	(120.25)	PGS	30,000	(49,236)	(1.47)
PAN	30,700	(2,934,600)	(87.66)	MBS	32,900	(30,000)	(0.99)
CTG	29,350	(1,858,000)	(54.59)	VNR	38,500	(21,300)	(0.82)
NLG	43,300	(821,300)	(35.56)	NVB	27,500	(26,000)	(0.72)

ETF 交易

價格統計					外資交易			
ETF 代碼	收盤價 (越盾)	漲跌 (%)	成交量 (股)	成交值 (十億越盾)	ETF 代碼	買進金額 (十億越盾)	賣出金額 (十億越盾)	淨買/賣超值 (十億越盾)
E1VFN30	24,600	0.3%	1,073,100	26.44	E1VFN30	20.48	25.07	(4.60)
FUEMAV30	17,200	0.0%	107,900	1.84	FUEMAV30	1.66	1.81	(0.15)
FUESSV30	18,240	1.3%	9,600	0.17	FUESSV30	0.03	0.08	(0.05)
FUESSV50	21,500	-0.5%	67,500	1.47	FUESSV50	0.01	0.00	0.01
FUESSVFL	19,790	0.7%	126,400	2.48	FUESSVFL	2.12	1.95	0.17
FUEVFN30	26,000	0.4%	1,238,100	32.23	FUEVFN30	4.72	31.23	(26.52)
FUEVN100	18,340	0.3%	32,000	0.59	FUEVN100	0.55	0.56	(0.01)
總計			2,654,600	65.22	總計	29.56	60.70	(31.14)

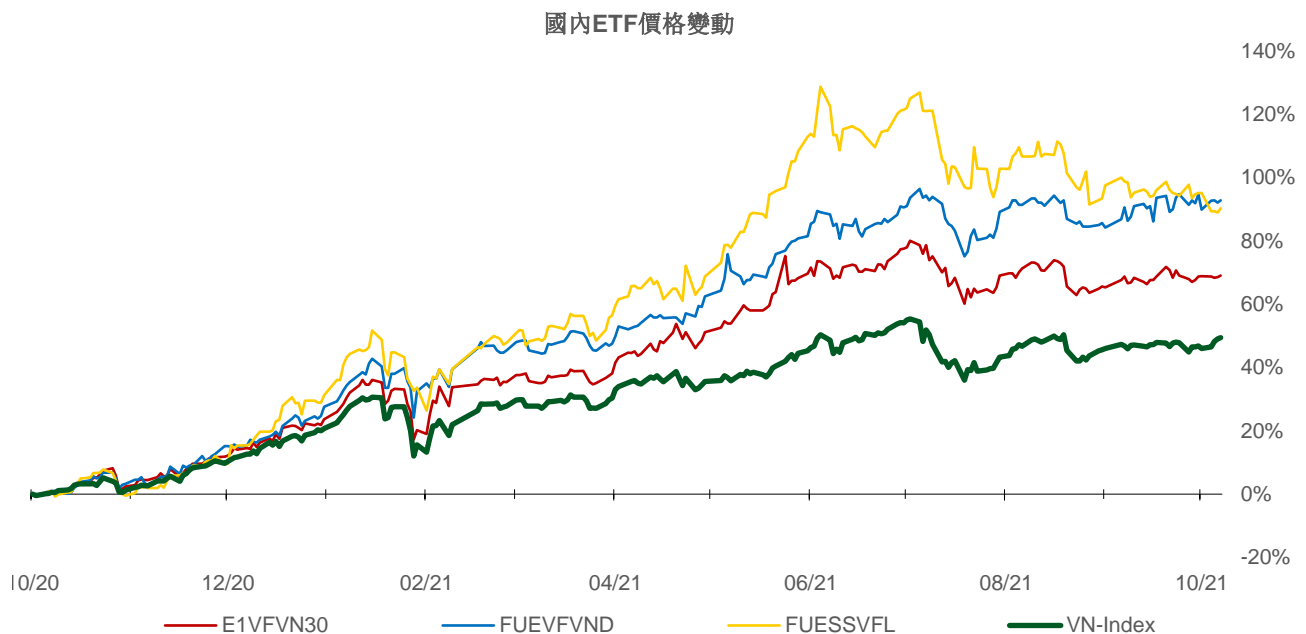
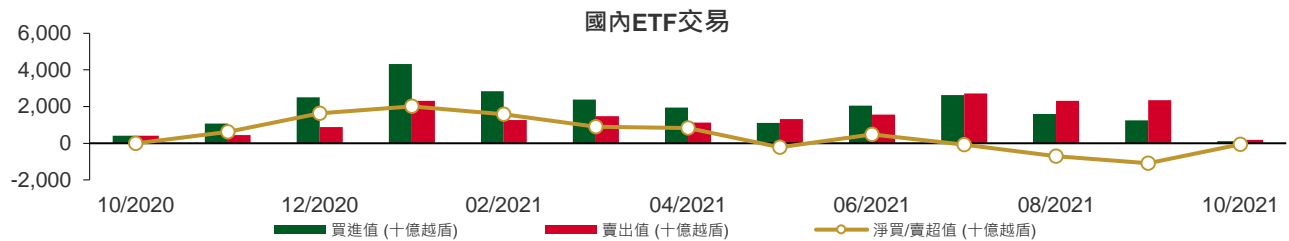

權證資訊

權證代碼(*)	收盤價 (越盾)	漲跌 (%)	成交量	到期的 天數	標的股票 之價格 (越盾)	權證理 論價格 (越盾) (**)	與收盤價 的差異 (越盾)	履約價 格(越盾)	行使 比例 n:1	到期日
CFPT2102	3,550	-0.8%	630	95	94,300	1,324	(2,226)	89,050	4.9	10/01/2022
CFPT2103	2,270	-1.3%	32,130	92	94,300	236	(2,034)	98,950	4.9	07/01/2022
CFPT2104	2,540	-0.4%	5,640	60	94,300	1,558	(982)	79,160	9.9	06/12/2021
CFPT2105	3,790	-0.3%	16,110	91	94,300	2,007	(1,783)	85,100	4.9	06/01/2022
CFPT2106	2,100	-0.5%	3,800	95	94,300	786	(1,314)	89,300	8.0	10/01/2022
CHDB2102	310	0.0%	12,100	56	24,100	0	(310)	32,280	8.0	02/12/2021
CHPG2109	7,800	-1.0%	21,680	95	55,600	2,430	(5,370)	55,000	1.0	10/01/2022
CHPG2110	3,080	-0.7%	31,290	60	55,600	2,352	(728)	44,000	5.0	06/12/2021
CHPG2111	2,900	-3.0%	122,110	91	55,600	1,585	(1,315)	48,000	5.0	06/01/2022
CHPG2112	2,190	-1.8%	10,920	81	55,600	1,166	(1,024)	48,900	6.0	27/12/2021
CHPG2113	3,110	-2.2%	125,510	151	55,600	1,452	(1,658)	51,500	4.0	07/03/2022
CKDH2103	420	-2.3%	22,970	56	42,350	0	(420)	48,780	10.0	02/12/2021
CKDH2104	2,130	-0.5%	23,690	104	42,350	457	(1,673)	44,000	2.0	19/01/2022
CKDH2105	2,190	2.8%	17,740	81	42,350	1,243	(947)	37,600	4.0	27/12/2021
CKDH2106	1,900	-14.8%	3,120	126	42,350	218	(1,682)	49,000	1.0	10/02/2022
CMBB2103	1,600	-1.2%	6,700	92	27,650	2	(1,598)	34,810	1.5	07/01/2022
CMBB2104	1,540	-2.5%	23,700	104	27,650	41	(1,499)	32,000	2.0	19/01/2022
CMBB2105	2,000	-2.0%	3,060	126	27,650	14	(1,986)	36,000	1.0	10/02/2022
CMSN2104	4,390	0.0%	2,360	209	141,700	2,774	(1,616)	118,000	10.0	04/05/2022
CMSN2105	4,620	-0.7%	20,940	91	141,700	3,024	(1,596)	128,000	5.0	06/01/2022
CMSN2106	700	2.9%	13,760	56	141,700	2	(698)	160,780	20.0	02/12/2021
CMSN2107	3,840	-5.0%	230	158	141,700	1,229	(2,611)	150,000	5.0	14/03/2022
CMWG2104	6,910	-1.3%	4,340	(199)	128,000	(15)	(6,925)	89,700	6.6	22/03/2021
CMWG2106	3,300	-6.8%	8,740	92	128,000	1,503	(1,797)	119,600	6.6	07/01/2022
CMWG2107	7,570	-0.3%	19,560	91	128,000	5,766	(1,804)	109,630	3.3	06/01/2022
CMWG2108	4,230	0.0%	100	158	128,000	1,677	(2,553)	126,000	5.0	14/03/2022
CNVL2103	2,780	-0.7%	56,480	104	104,100	611	(2,169)	105,000	5.0	19/01/2022
CPNJ2104	1,110	-5.9%	12,220	92	97,000	38	(1,072)	109,000	8.0	07/01/2022
CPNJ2105	2,180	-0.9%	13,350	91	97,000	887	(1,293)	95,000	5.0	06/01/2022
CPNJ2106	2,500	-6.4%	430	158	97,000	1,054	(1,446)	98,000	5.0	14/03/2022
CSTB2105	2,300	0.0%	9,260	95	25,500	99	(2,201)	30,000	1.0	10/01/2022
CSTB2106	410	-6.8%	56,580	56	25,500	0	(410)	35,680	10.0	02/12/2021
CSTB2107	1,280	-0.8%	10,290	104	25,500	21	(1,259)	32,000	2.0	19/01/2022
CSTB2108	1,200	-4.0%	11,920	64	25,500	25	(1,175)	28,000	4.0	10/12/2021
CSTB2109	1,630	-4.1%	8,460	151	25,500	340	(1,290)	29,000	2.0	07/03/2022
CTCB2105	3,280	-0.3%	5,660	209	50,000	1,443	(1,837)	45,000	5.0	04/05/2022
CTCB2106	1,370	-3.5%	21,770	104	50,000	107	(1,263)	55,000	5.0	19/01/2022
CTCB2107	1,650	-5.2%	12,960	81	50,000	465	(1,185)	47,500	7.0	27/12/2021
CTCB2108	4,050	3.9%	1,370	158	50,000	807	(3,243)	58,000	1.0	14/03/2022
CTCB2109	2,240	-3.0%	30,520	151	50,000	782	(1,458)	50,000	4.0	07/03/2022
CVHM2107	2,950	-0.7%	17,240	91	80,000	357	(2,593)	83,480	3.8	06/01/2022
CVHM2108	1,310	-3.7%	8,820	81	80,000	79	(1,231)	84,990	9.1	27/12/2021
CVHM2109	1,880	-2.1%	310	126	80,000	34	(1,846)	98,650	3.8	10/02/2022
CVHM2110	1,320	-6.4%	56,780	151	80,000	337	(983)	84,990	7.6	07/03/2022
CVIC2104	1,030	-1.0%	3,190	92	88,800	1	(1,029)	110,210	8.9	07/01/2022
CVIC2105	1,400	-1.4%	29,410	91	88,800	6	(1,394)	106,670	4.4	06/01/2022
CVJC2101	3,400	-0.6%	11,060	91	128,800	1,965	(1,435)	120,000	5.0	06/01/2022
CVJC2102	570	-1.7%	10,800	56	128,800	9	(561)	135,550	25.0	02/12/2021
CVNM2106	1,370	-8.1%	6,350	98	88,800	60	(1,310)	98,300	4.9	13/01/2022
CVNM2107	1,080	-4.4%	5,130	92	88,800	43	(1,037)	96,330	9.8	07/01/2022
CVNM2108	1,930	-2.0%	14,420	60	88,800	1,066	(864)	78,640	9.8	06/12/2021
CVNM2109	1,550	-1.9%	22,630	91	88,800	188	(1,362)	93,390	4.9	06/01/2022
CVNM2110	1,250	2.5%	9,670	95	88,800	211	(1,039)	90,240	9.8	10/01/2022

權證代碼(*)	收盤價 (越盾)	漲跌 (%)	成交量	到期的 天數	標的股票 之價格 (越盾)	權證理 論價格 (越盾) (**)	與收盤價 的差異 (越盾)	履約價 格(越盾)	行使 比例 n:1	到期日
CVPB2105	800	-1.2%	6,000	56	35,650	1	(799)	40,630	11.1	02/12/2021
CVPB2106	2,450	-7.9%	65,240	104	35,650	514	(1,936)	36,090	2.8	19/01/2022
CVPB2108	2,300	15.0%	263,510	151	35,650	828	(1,472)	35,810	2.8	07/03/2022
CVRE2105	1,350	-2.2%	5,940	209	29,300	452	(898)	30,000	5.0	04/05/2022
CVRE2106	2,130	0.0%	96,650	91	29,300	952	(1,178)	28,000	2.0	06/01/2022
CVRE2107	600	0.0%	8,960	56	29,300	1	(599)	33,180	10.0	02/12/2021
CVRE2108	1,370	-1.4%	11,590	81	29,300	381	(989)	28,400	4.0	27/12/2021
CVRE2109	1,170	-1.7%	97,970	151	29,300	503	(667)	29,000	4.0	07/03/2022

(*) 歐式交易方式，以現金交易

(**) PHS 採用 Black-Scholes 估價方式

長期投資股

股票 代碼	證券所	現時價格	目標價*	報告日	預期 2021年 盈利 (十億越 盾)	EPS 2021F	BV 2021F	ROE 2021F	ROA 2021F	PE 2021F	PB 2021F
GVR (New)	HOSE	38,200	40,200	05/10/2021	4,492	995	13,064	9%	6%	42.1	3.1
LPB (New)	HOSE	21,000	26,100	04/10/2021	2,508	1,597	13,818	14%	1%	16.4	1.9
PET (New)	HOSE	29,400	35,000	30/09/2021	303	3,253	19,496	15%	4%	12.9	2.2
GMD (New)	HOSE	49,700	54,800	24/09/2021	599	1,759	22,276	9%	6%	30.5	2.4
DPG (New)	HOSE	57,600	55,100	23/09/2021	460	6,652	31,689	23%	9%	8.3	1.7
VHM (New)	HOSE	80,000	104,200	21/09/2021	33,314	7,651	27,512	32%	11%	13.6	3.8
QNS	UPCOM	52,304	53,700	17/09/2021	1,143	3,202	22,609	13%	9%	18.1	2.6
TNG	HNX	30,700	29,200	15/09/2021	182	2,455	17,560	14%	4%	11.9	1.7
DHG	HOSE	99,900	105,600	07/09/2021	746	5,709	28,805	20%	16%	18.5	3.7
MWG	HOSE	128,000	165,500	01/09/2021	5,183	10,901	42,455	26%	10%	15.2	3.9
KDH	HOSE	42,350	45,300	01/09/2021	1,174	1,825	14,083	14%	8%	24.8	3.2
MPC	UPCOM	39,536	39,900	27/08/2021	641	3,206	27,215	12%	7%	12.5	1.5
MSN	HOSE	141,700	171,800	25/08/2021	7,375	6,059	20,833	21%	5%	28.4	8.3
FMC	HOSE	51,900	46,400	20/08/2021	220	3,745	22,794	16%	11%	12.4	2.0
HPG	HOSE	55,600	64,800	19/08/2021	28,065	6,261	18,845	33%	18%	10.4	3.4
ANV	HOSE	31,800	27,700	16/08/2021	222	1,739	18,043	9%	4%	15.9	1.5
VIB	HOSE	34,350	45,700	12/08/2021	5,298	3,411	17,841	23%	2%	13.4	2.6
NLG	HOSE	43,300	49,500	11/08/2021	1,090	3,175	29,565	12%	7%	15.6	1.7
STK	HOSE	54,400	45,300	30/07/2021	239	2,835	15,598	18%	12%	16.0	2.9
PNJ	HOSE	97,000	112,600	29/07/2021	1,411	6,203	27,067	23%	15%	18.2	4.2
TCM	HOSE	64,000	65,800	28/07/2021	285	4,595	29,994	15%	9%	14.3	2.2
VNM	HOSE	88,800	118,000	28/07/2021	9,988	4,732	16,254	29%	19%	25.9	7.3
SZC	HOSE	52,700	45,800	26/07/2021	254	2,543	13,930	18%	4%	18.0	3.3
KDC	HOSE	57,600	74,000	23/07/2021	594	2,169	33,140	8%	4%	34.1	2.8
VHC	HOSE	55,600	49,500	22/07/2021	820	4,471	30,346	15%	11%	11.1	1.6
FRT	HOSE	48,500	39,000	21/07/2021	86	1,086	15,486	7%	1%	35.9	2.5
DGW	HOSE	117,000	155,000	19/07/2021	448	10,128	35,337	29%	12%	15.3	4.4
PVI	HNX	47,000	39,777	16/07/2021	928	3,964	32,723	12%	4%	10.0	1.2
BMI	HOSE	41,350	42,800	13/07/2021	310	3,395	26,601	13%	5%	12.6	1.6
DXG	HOSE	20,900	32,300	09/07/2021	1,390	1,727	14,784	13%	5%	18.7	2.1
DHC	HOSE	95,000	109,000	08/07/2021	497	8,868	31,698	28%	18%	12.3	3.4
TPB	HOSE	42,000	42,600	25/06/2021	4,546	3,880	19,024	23%	2%	11.0	2.2
AAA	HOSE	16,550	21,500	07/06/2021	413	1,739	17,474	11%	5%	10.2	1.0
VRE	HOSE	29,300	42,500	31/05/2021	2,603	1,419	11,745	9%	6%	35.5	3.6
PHR	HOSE	53,900	67,600	28/05/2021	1,146	8,158	20,173	32%	16%	6.6	2.1
KBC	HOSE	46,000	47,200	28/05/2021	1,682	3,251	25,883	14%	6%	14.5	1.5

股票代碼	證券所	現時價格	目標價*	報告日	預期 2021年 盈利 (十億越盾)	EPS 2021F	BV 2021F	ROE 2021F	ROA 2021F	PE 2021F	PB 2021F
REE	HOSE	71,300	62,100	28/05/2021	1,937	5,984	45,456	14%	9%	10.4	1.4
IMP	HOSE	73,500	63,700	27/05/2021	241	3,611	27,902	13%	11%	17.7	2.3
SAB	HOSE	158,600	182,900	26/05/2021	4,985	7,369	36,116	21%	17%	26.6	5.1
NVL	HOSE	104,100	104,600	13/05/2021	4,369	4,389	29,673	13%	3%	23.8	3.5
VGG	UPCOM	43,799	55,500	13/05/2021	187	4,249	41,384	10%	4%	13.1	1.3
VCB	HOSE	96,800	118,300	10/05/2021	22,986	6,198	32,887	21%	2%	19.1	3.6
ACB	HOSE	31,200	39,800	10/05/2021	9,253	4,281	21,066	24%	2%	7.6	1.4
TCB	HOSE	50,000	51,300	10/05/2021	15,741	4,497	25,278	19%	3%	11.4	2.0
GEG	HOSE	20,300	21,200	07/05/2021	388	1,273	12,788	10%	4%	16.8	1.7
BMP	HOSE	53,000	66,900	06/05/2021	551	6,735	32,184	21%	17%	9.9	2.1
CTD	HOSE	70,500	69,200	29/04/2021	593	7,960	112,448	7%	4%	8.7	0.7
FPT	HOSE	94,300	91,800	14/04/2021	5,036	4,730	26,109	25%	11%	19.4	3.5
VGS	HNX	35,200	24,600	13/04/2021	171	3,623	25,974	20%	5%	7.5	1.4
SMC	HOSE	55,200	37,200	13/04/2021	313	4,961	17,978	20%	8%	6.8	1.4
ACV	UPCOM	85,754	85,600	09/04/2021	3,027	1,390	17,759	8%	5%	60.6	4.7
PLX	HOSE	54,000	64,800	31/03/2021	4,563	3,668	17,545	18%	7%	17.7	3.7
SBT	HOSE	21,000	30,000	25/03/2021	744	1,165	13,578	9%	4%	25.8	2.2
GAS	HOSE	111,000	102,000	05/03/2021	10,892	5,691	27,913	20%	15%	18.0	3.7
MSH	HOSE	87,700	56,300	03/03/2021	336	6,721	30,835	22%	12%	8.4	1.8
GIL	HOSE	70,800	54,800	05/02/2021	317	8,813	43,186	20%	10%	6.2	1.3
BSR	UPCOM	20,726	12,900	05/02/2021	1,337	431	10,444	4%	2%	29.9	1.2
GTN	HOSE	19,350	36,290	29/01/2021	303	621	16,074	7%	8%	58.4	2.3
LHG	HOSE	54,000	30,400	19/01/2021	180	3,601	26,394	11%	6%	8.1	1.0
CTR	UPCOM	86,067	78,800	19/01/2021	223	3,172	14,460	23%	6%	21.1	4.6
POW	HOSE	12,650	14,700	19/01/2021	2,837	1,055	14,071	9%	5%	13.9	1.0

資料來源: PHFM 收集

*若除權交易日發生在報告日後將影響目標價

分析師認證

這份報告由 Pham Quang Chuong -富鑫基金管理股份公司的研究員製作。負責籌備本研究報告之全部或部份內容之研究分析師、策略分析師、研究人員以茲聲明，任何研究分析師、策略分析師、研究人員在於本研究報告所提出之觀點，皆精確反映出其對於該發行機構與證券之個人意見。各研究分析師、策略分析師、研究人員均保證，其報酬在過去與未來，絕對沒有任何一部分是直接或間接與研究分析師、策略分析師、研究人員在此研究報告中所呈現之特定推薦或觀點有關。

評等指標定義

加碼= 預估其未來之潛在上漲空間大於10%。

觀望= 預估其未來之潛在漲跌空間將在下上10%之間。

減碼= 預估其未來之潛在下跌空間大於10%。

未評等= 本股票並不在富鑫證券之評等涵蓋範圍，或者尚未上市。

績效表現根據12個月的總回報(包含股息)所評定。

富鑫基金管理股份公司

地址： 21st Floor, Phu My Hung Building, 08 Hoang Van Thai St, Tan Phu Ward. District 7, HCM.

電話號碼： (84-28) 5 413 7991