

越股行情

06/10/2021	HOSE		VN30		HNX	
收盤價	1,362.82	0.60%	1,461.72	0.38%	368.47	0.54%
成交股數(百萬股)	635.17	0.12%	172.28	-7.83%	101.96	-32.61%
撮合股數(百萬股)	593.80	2.97%	157.61	3.05%	98.15	-32.32%
與最近 20 日之平均比較	668.63	-11.19%	155.92	1.08%	146.16	-32.85%
成交值(十億越盾)	19,271.10	0.79%	8,630.36	-2.68%	2,198.51	-36.97%
撮合成交值(十億越盾)	17,385.48	3.98%	7,635.54	8.81%	2,080.67	-37.51%
與最近 20 日之平均比較	18,538.01	-6.22%	7,581.04	0.72%	2,926.13	-28.89%
上漲家數	274	59%	16	53%	137	39%
下跌家數	129	28%	10	33%	77	22%
持平家數	60	13%	4	13%	135	39%

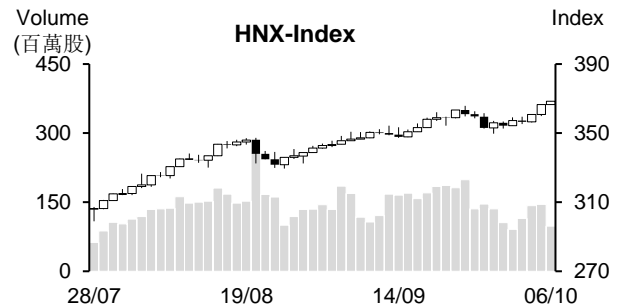
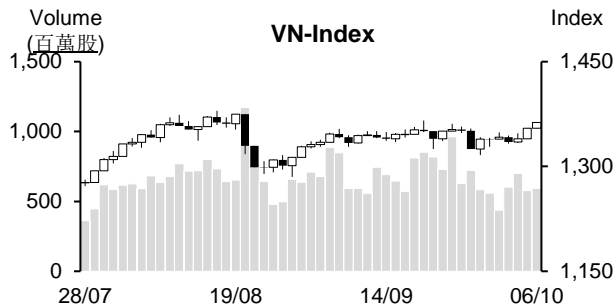

市場概況

早盤交易時段，VN 指數在平盤價位附近游走。雖然銀行族群下跌，但在 GAS 引領盤勢，加以不動產族群與 CKG、DIG 及 FCN 等營建股同步上漲之帶動下，VN 指數於午盤交易時段一路走升且終場以當天最高點作收；HNX 指數也上漲。惟今日量能仍維持低於最近二十日平均成交量。

技術分析

VN 指數連續三個交易日上漲，量能較昨日有所增加，意味著盤中買盤進場意願提升。今日指數突破區間上緣，加以 MA5 與 MA20 出現黃金交叉，均支持指數有機會進一步上攻。此外，平滑異同移動平均線 (MACD) 與相對強弱指標 (RSI) 同步提升，預期指數可能將向上測試 1,400 – 1,420 點價位；河內部分，HNX 指數亦連續三個交易日走升。短線盤勢仍呈多頭排列，預期指數有望向上測試 400 點價位。整體而言，指數進一步上攻之機率提升，操作上建議投資人可考慮適度加碼，預期第三季業績樂觀與吸引資金之股票為投資標的。

建議股名單: POM (加碼)

觀察股名單: C4G、DXG、SGP

(請參考第 2 頁)

當日調整股名單

次號	股票代碼	評等	評等日	現時價格	買入區間	持股表現	目標價	預期獲利	停損價	預期損失	備註
1	POM	加碼	07/10/21	17.5	17.5	0.0%	20.1	14.9%	16.8	-4.0%	POM 有機會恢復上升走勢。

次號	股票代碼	評等	評等日	現時價格	支撐/壓力	技術指標
1	C4G	觀察買進	07/10/21	12	14 16	C4G 在積累上漲動能後，今日價量同步擴增 → 預期該股將延續上升走勢。
2	DXG	觀察買進	07/10/21	19.75	22-22.7	DXG 處於積累動能 + 今日該股上漲，量能同步擴增 → 預期 DXG 將突破最近整理區間。
3	SGP	觀察買進	07/10/21	36	41-42	SGP 在回測 MA50 時，K 線收窄，量能萎縮 → 預期該股將恢復上升走勢。

投資組合部位

次號	股票代碼	評等	評等日	現時價格	買入區間	持股表現	目標價	預期獲利	停損價	預期損失	備註
1	HPG	續抱	09/09/21	56.1	51.3	9.4%	63.8	24.4%	49	-4%	將目標價調升至 63.8
2	PLX	加碼	29/09/21	53.9	51.1	5.5%	54	5.7%	49.8	-3%	
3	TLG	加碼	01/10/21	42.30	41.45	2.1%	46.6	12%	40	-3%	
4	PAN	加碼	05/10/21	28.70	28.15	2.0%	32	14%	26.7	-5%	
5	NAF	加碼	06/10/21	31.7	31	2.3%	34	10%	29.9	-4%	

越南訊息

2021年9月個人新開立證券戶近115,000個

據越南集保中心 (VSD) 之統計數據顯示，今年9月個人新開立證券戶較8月下降4.7%至114,713個。連續七個月月份個人新開立證券戶逾100,000個，推升今年前九個月個人新開立證券戶達956,081個，較2020年整年度(392,527個)高出2.4倍。

9月法人新開立證券戶卻維持下降24%至97個。法人新開立證券戶在連續六個月維持在100個之上，9月已下降低於100個。

截至2021年9月底為止，越南國內投資人的證券戶達369萬個。

外資個人新開立證券戶較8月大幅下降50%至121個，為2017年2月以來之最低。然外資法人新開立證券戶由8月的17個提升至31個。

截至9月底為止，外資法人證券戶達3.83萬個，較8月增加152個。

整體來看，截至今年9月底累計證券戶逾373萬個。

今年9月橡膠出口值逾3.2億美元

工商部-進出口局消息指出，2021年前九個月橡膠出口值較去年同期約成長52.7%至21.7億美元。

今年9月橡膠出口量為195,000噸(較8月成長2.8%)，橡膠出口值為3.21億美元(成長3.1%)。

9月橡膠的平均出口價格為每噸1,646美元，較8月上漲0.3%，較去年同期大幅上漲22.7%。

Statista 統計數據顯示，越南橡膠產量為世界第三大，僅次於泰國及印尼。

2021年前九個月農林水產的出口值成長近18%

10月5日農業及農村發展部-計畫局局長透露，今年前九個月農林水產之出口金額較去年同期擴增17.7%至355億美元。

其中，主要農產品、木材製品及水產品的出口金額分別為158億美元、119.7億美元及近62億美元。

今年前九個月美國為越南農林水產之最大出口市場(越南對其市場的出口值逾102億美元)。其他大型出口市場依序為中國、日本及韓國。

預期2021年農林水產出口值有望達440億美元。

資料來源：NDH

上市公司訊息

VietinBank 即將募集 10 兆越盾

據越南工商股份商業銀行 (VietinBank - CTG) 公佈有關公開發行 10 兆越盾的債券之計劃。銀行將認銷 1 億越盾的債券，債券面額為 100,000 越盾，分為兩批債券。第一批的債券金額為 5 兆越盾 (期限為 8 年)，年利率將等於參考利率加上 0.9%。第二批的債券期限為 10 年，年利率等於參考利率加上 1%。

這是不可以轉換、無權證及無擔保品的債券。銀行表示，籌資目的是擴大放款以及增加第二級資本，同時亦確保資本充足率。

從今年初至今，CTG 已透過私募發行方式募集了近 6.55 兆越盾的債券。

Khang Dien 房屋股份公司 (KDH)：購買一家註冊資本為 4,000 億越盾的不動產公司

Nam Phu 不動產有限責任公司 (Nam Phu) 已完成受 Nguyen Thu 不動產股份公司 (Nguyen Thu) 的轉讓。目前 Nam Phu 在 Nguyen Thu 持有 99.9% 股。Nguyen Thu 成為 Nam Phu 之子公司。

Khang Dien 在 Nam Phu 投資比例為 99%。因此，KDH 間接持有 Nguyen Thu 的 99.9% 股權。

KDH 業績表現回顧：2021 年第二季 KDH 營收與稅後盈餘分別增長 41.7% 和 4.5% 至 1.112 兆越盾和 2,651 億越盾。

Apple 產品的分銷營收維持擴增，帶動今年前九個月 Petrosetco (PET) 獲利增長 65% 至約 1,860 億越盾

據越南石油綜合服務股份公司 (Petrosetco, PET) 之公佈，2021 年第三季稅後盈餘約 720 億越盾，為最近五季以來之最高季度獲利。

2021 年前九個月 PET 營收約 11.058 兆越盾，較去年同期增長 13%；稅前盈餘擴增 58% 至約 2,380 億越盾；稅後盈餘為 1,860 億越盾，較 2020 年同期成長 65%。因此，今年前三季公司營收達成年度計劃的 74%，獲利達成年度計劃的 93%。

據 Petrosetco 之報告數據顯示，手機及手提電腦的零售營收與稅前盈餘分別為 9.666 兆越盾和 1,480 億越盾，較全年計劃高出 19%，主要受到公司對 Apple 產品的銷售額維持成長的支持。

此外，2021 年前九個月 Petrosetco 也提供約 11,700 噸液化石油氣 (LPG) 和 27,000 噸 PP 塑料產品。今年前九個月其部門營收來到 1.214 兆越盾 (增長 21%)，達成年度計劃的 143%。

資料來源：NDH、Cafef

市場統計

撮合統計

推升指數的前五名股票

HOSE				HNX			
股票代碼	收盤價 (越盾)	漲跌 %	影響指數 %	股票代碼	收盤價 (VND)	漲跌 %	影響指數 %
GAS	113,500	4.13%	0.17%	KSF	46,800	30.00%	0.84%
VHM	80,500	1.39%	0.09%	PVI	48,900	6.30%	0.17%
TCB	50,300	2.44%	0.08%	PHP	28,600	4.00%	0.09%
HPG	56,100	1.45%	0.07%	TNG	31,200	9.86%	0.06%
VRE	29,400	3.34%	0.04%	BCC	23,300	7.37%	0.05%

拖累指數的前五名股票

HOSE				HNX			
股票代碼	收盤價 (越盾)	漲跌 %	影響指數 %	股票代碼	收盤價 (越盾)	漲跌 %	影響指數 %
VPB	61,600	-1.60%	-0.05%	DTK	12,500	-4.58%	-0.11%
SAB	158,400	-1.31%	-0.03%	VNR	38,500	-3.02%	-0.05%
MSB	27,500	-3.85%	-0.02%	IDC	53,600	-0.92%	-0.04%
CTG	29,300	-0.68%	-0.02%	VIF	17,200	-1.71%	-0.03%
VJC	129,400	-1.07%	-0.01%	SHS	36,600	-0.54%	-0.02%

前五名成交量

HOSE				HNX			
股票代碼	收盤價 (越盾)	漲跌 %	成交量 (股)	股票代碼	收盤價 (越盾)	漲跌 %	成交量 (千股)
HPG	56,100	1.45%	26,766,100	TNG	31,200	9.86%	8,218,625
POW	12,850	0.78%	18,554,500	PVS	28,800	0.35%	7,727,379
VPB	61,600	-1.60%	16,536,400	CEO	10,800	0.00%	5,902,861
HQC	3,810	6.72%	16,167,000	DL1	11,200	7.69%	3,689,363
FCN	15,450	6.92%	14,758,700	NDN	22,200	1.83%	3,492,530

前五名成交值

HOSE				HNX			
股票代碼	收盤價 (越盾)	漲跌 %	成交值 (十億越盾)	股票代碼	收盤價 (越盾)	漲跌 %	成交值 (十億越盾)
HPG	56,100	1.45%	1,497.3	TNG	31,200	9.86%	247.4
VPB	61,600	-1.60%	1,024.2	PVS	28,800	0.35%	223.9
KBC	44,300	0.34%	447.7	THD	228,000	0.09%	114.7
TCB	50,300	2.44%	427.2	IDC	53,600	-0.92%	106.4
DIG	33,250	6.91%	410.3	SHS	36,600	-0.54%	100.2

議價交易

前五名股

HOSE			HNX		
股票代碼	成交量 (股)	成交值 (十億越盾)	股票代碼	成交量 (股)	成交值 (十億越盾)
NVL	3,537,304	363.37	EVS	1,230,000	36.90
TCB	6,008,010	314.46	PVS	1,032,000	32.30
NKG	4,033,880	201.52	IDC	578,000	30.57
KOS	4,000,000	120.00	SDA	700,000	12.39
HPG	1,964,000	112.94	GKM	78,000	2.01

外資交易行情(股票)

證交所	買進成交量 (百萬股)	買進金額 (十億越盾)	賣出成交量 (百萬股)	賣出金額 (十億越盾)	淨買/賣成 交易 (百萬股)	淨買/賣超值 (十億越盾)
HOSE	21.70	947.93	35.19	1,476.95	(13.49)	(529.01)
HNX	1.12	27.06	0.81	33.60	0.31	(6.54)
總計	22.82	974.99	36.00	1,510.55	(13.18)	(535.55)

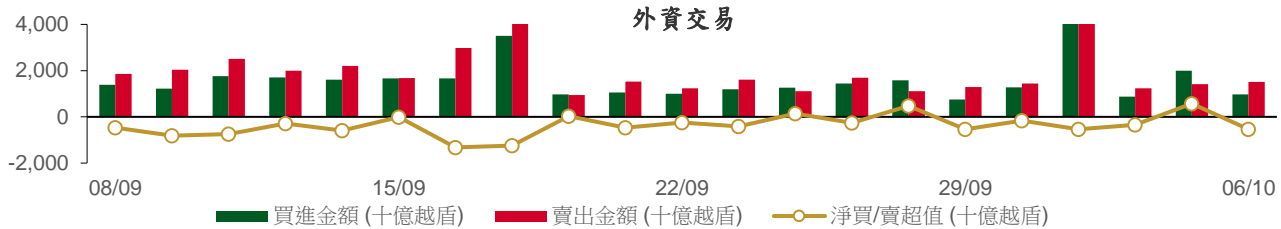

前五名買進

HOSE				HNX			
股票代碼	收盤價 (越盾)	成交量 (股)	成交值 (十億越盾)	股票代碼	收盤價 (越盾)	成交量 (股)	成交值 (十億越盾)
TCB	50,300	3,833,410	189.07	PVI	48,900	396,700	17.56
TPB	42,300	2,745,200	117.22	CEO	10,800	392,000	4.27
VHM	80,500	974,100	77.97	PVG	18,500	44,500	0.82
VRE	29,400	2,022,500	58.71	NDN	22,200	32,500	0.72
FPT	94,400	618,100	58.11	NBC	28,400	21,300	0.58

前五名賣出

HOSE				HNX			
股票代碼	收盤價 (越盾)	成交量 (股)	成交值 (十億越盾)	股票代碼	收盤價 (越盾)	成交量 (股)	成交值 (十億越盾)
HPG	56,100	3,417,000	191.02	THD	228,000	45,100	10.30
TCB	50,300	3,833,010	189.05	SHS	36,600	200,000	7.27
NVL	105,000	1,312,800	137.17	PVI	48,900	70,100	3.35
FPT	94,400	641,800	60.34	VNR	38,500	54,000	2.11
VRE	29,400	2,052,800	59.55	IDJ	35,300	60,100	2.10

前五名淨買超

HOSE				HNX			
股票代碼	收盤價 (越盾)	淨買成交量 (股)	淨買超值 (十億越盾)	股票代碼	收盤價 (越盾)	淨買成交量 (股)	淨買超值 (十億越盾)
TPB	42,300	2,699,200	115.29	PVI	48,900	326,600	14.20
VHM	80,500	564,500	45.20	CEO	10,800	376,500	4.10
DCM	29,250	1,191,600	34.48	PVG	18,500	38,400	0.71
DHC	94,500	307,100	28.39	CMS	4,700	68,600	0.30
VND	50,600	427,700	22.02	TVD	19,500	13,200	0.24

前五名淨賣超

HOSE				HNX			
股票代碼	收盤價 (越盾)	淨賣成交量 (股)	淨賣超值 (十億越盾)	股票代碼	收盤價 (越盾)	淨賣成交量 (股)	淨賣超值 (十億越盾)
HPG	56,100	(3,109,900)	(173.85)	THD	228,000	(45,100)	(10.30)
NVL	105,000	(1,289,600)	(134.74)	SHS	36,600	(199,200)	(7.24)
CTG	29,300	(1,848,000)	(54.15)	IDJ	35,300	(60,100)	(2.10)
SSI	39,950	(1,238,200)	(49.55)	VNR	38,500	(51,600)	(2.01)
GMD	48,000	(874,800)	(42.13)	PGS	31,700	(50,500)	(1.59)

ETF 交易

價格統計					外資交易			
ETF 代碼	收盤價 (越盾)	漲跌 (%)	成交量 (股)	成交值 (十億越盾)	ETF 代碼	買進金額 (十億越盾)	賣出金額 (十億越盾)	淨買/賣超值 (十億越盾)
E1VFN30	24,530	0.1%	638,300	15.63	E1VFN30	0.43	12.58	(12.16)
FUEMAV30	17,200	0.2%	124,900	2.13	FUEMAV30	1.88	2.06	(0.18)
FUESSV30	18,000	-1.6%	20,600	0.37	FUESSV30	0.08	0.13	(0.05)
FUESSV50	21,600	0.5%	23,200	0.50	FUESSV50	0.01	0.00	0.01
FUESSVFL	19,660	-0.2%	39,900	0.78	FUESSVFL	0.21	0.47	(0.26)
FUEVFN30	25,900	-0.4%	661,000	17.15	FUEVFN30	4.17	13.84	(9.67)
FUEVN100	18,280	0.2%	31,800	0.58	FUEVN100	0.56	0.57	(0.01)
總計			1,539,700	37.14	總計	7.33	29.66	(22.33)

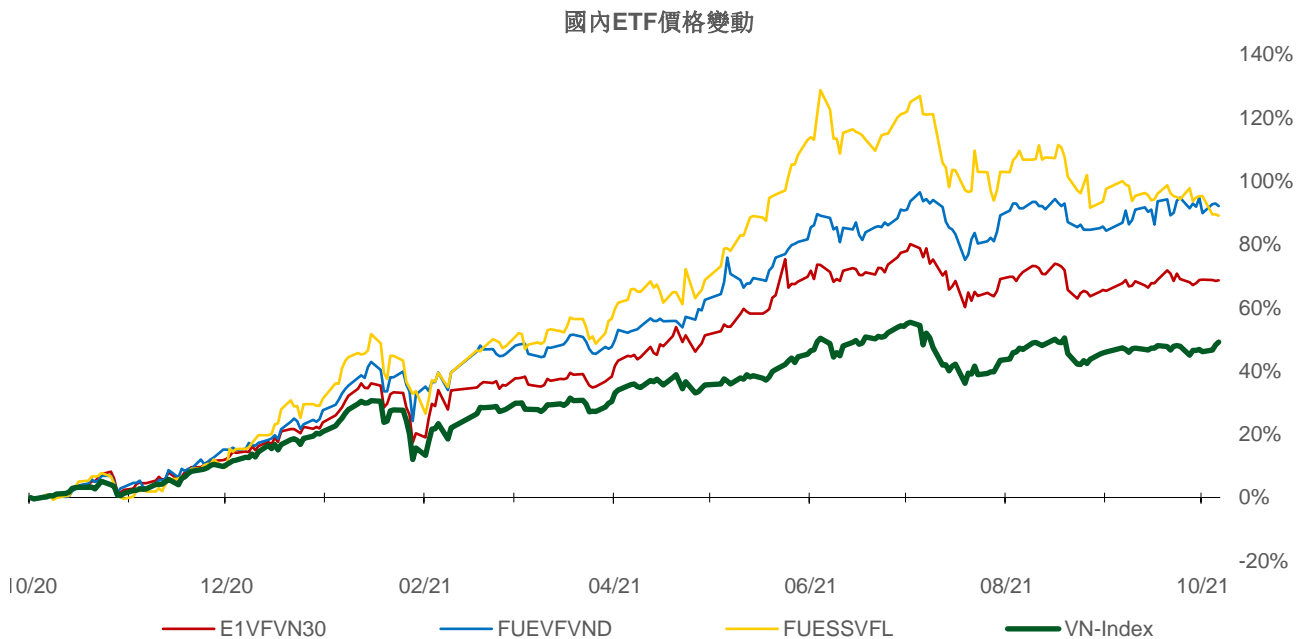
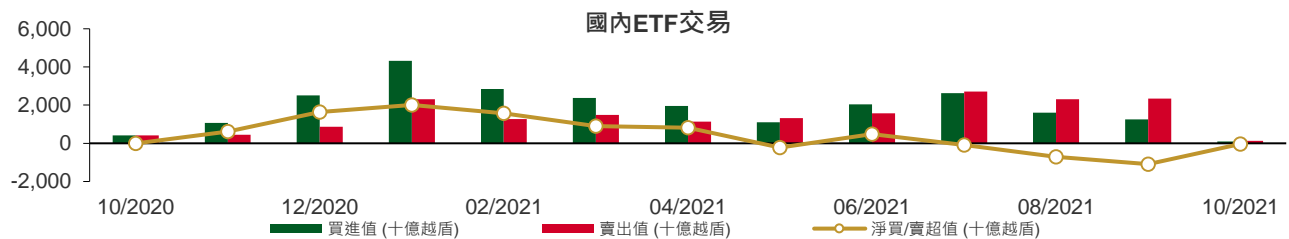

權證資訊

權證代碼(*)	收盤價 (越盾)	漲跌 (%)	成交量	到期的 天數	標的股票 之價格 (越盾)	權證理 論價格 (越盾) (**)	與收盤價 的差異 (越盾)	履約價 格(越盾)	行使 比例 n:1	到期日
CFPT2102	3,580	0.0%	650	96	94,400	1,345	(2,235)	89,050	4.9	10/01/2022
CFPT2103	2,300	-1.3%	11,000	93	94,400	247	(2,053)	98,950	4.9	07/01/2022
CFPT2104	2,550	-1.2%	11,650	61	94,400	1,569	(981)	79,160	9.9	06/12/2021
CFPT2105	3,800	1.3%	45,030	92	94,400	2,029	(1,771)	85,100	4.9	06/01/2022
CFPT2106	2,110	-5.0%	11,110	96	94,400	799	(1,311)	89,300	8.0	10/01/2022
CHDB2102	310	-11.4%	60,670	57	24,250	0	(310)	32,280	8.0	02/12/2021
CHPG2109	7,880	16.7%	15,480	96	56,100	2,758	(5,122)	55,000	1.0	10/01/2022
CHPG2110	3,100	2.3%	45,210	61	56,100	2,452	(648)	44,000	5.0	06/12/2021
CHPG2111	2,990	2.8%	103,070	92	56,100	1,683	(1,307)	48,000	5.0	06/01/2022
CHPG2112	2,230	2.3%	11,000	82	56,100	1,248	(982)	48,900	6.0	27/12/2021
CHPG2113	3,180	4.3%	164,000	152	56,100	1,552	(1,628)	51,500	4.0	07/03/2022
CKDH2103	430	2.4%	75,640	57	42,000	0	(430)	48,780	10.0	02/12/2021
CKDH2104	2,140	1.9%	14,890	105	42,000	402	(1,738)	44,000	2.0	19/01/2022
CKDH2105	2,130	13.9%	11,050	82	42,000	1,160	(970)	37,600	4.0	27/12/2021
CKDH2106	2,230	3.2%	1,480	127	42,000	190	(2,040)	49,000	1.0	10/02/2022
CMBB2103	1,620	-4.1%	2,350	93	27,500	1	(1,619)	34,810	1.5	07/01/2022
CMBB2104	1,580	-0.6%	22,470	105	27,500	37	(1,543)	32,000	2.0	19/01/2022
CMBB2105	2,040	7.4%	1,630	127	27,500	13	(2,027)	36,000	1.0	10/02/2022
CMSN2104	4,390	-0.2%	4,010	210	142,200	2,820	(1,570)	118,000	10.0	04/05/2022
CMSN2105	4,650	0.0%	27,500	92	142,200	3,120	(1,530)	128,000	5.0	06/01/2022
CMSN2106	680	-8.1%	16,910	57	142,200	3	(677)	160,780	20.0	02/12/2021
CMSN2107	4,040	-12.2%	2,940	159	142,200	1,283	(2,757)	150,000	5.0	14/03/2022
CMWG2104	7,000	1.6%	22,590	(198)	128,300	(14)	(7,014)	89,700	6.6	22/03/2021
CMWG2106	3,540	3.5%	7,570	93	128,300	1,546	(1,994)	119,600	6.6	07/01/2022
CMWG2107	7,590	7.4%	30,710	92	128,300	5,858	(1,732)	109,630	3.3	06/01/2022
CMWG2108	4,230	-11.9%	190	159	128,300	1,723	(2,507)	126,000	5.0	14/03/2022
CNVL2103	2,800	5.3%	52,230	105	105,000	713	(2,087)	105,000	5.0	19/01/2022
CPNJ2104	1,180	4.4%	14,520	93	98,100	53	(1,127)	109,000	8.0	07/01/2022
CPNJ2105	2,200	1.9%	22,580	92	98,100	1,041	(1,159)	95,000	5.0	06/01/2022
CPNJ2106	2,670	1.1%	300	159	98,100	1,180	(1,490)	98,000	5.0	14/03/2022
CSTB2105	2,300	-3.0%	5,630	96	25,500	103	(2,197)	30,000	1.0	10/01/2022
CSTB2106	440	-4.4%	79,470	57	25,500	0	(440)	35,680	10.0	02/12/2021
CSTB2107	1,290	-2.3%	14,500	105	25,500	22	(1,268)	32,000	2.0	19/01/2022
CSTB2108	1,250	-6.0%	19,160	65	25,500	27	(1,223)	28,000	4.0	10/12/2021
CSTB2109	1,700	1.2%	35,170	152	25,500	345	(1,355)	29,000	2.0	07/03/2022
CTCB2105	3,290	1.2%	13,750	210	50,300	1,492	(1,798)	45,000	5.0	04/05/2022
CTCB2106	1,420	2.2%	48,610	105	50,300	123	(1,297)	55,000	5.0	19/01/2022
CTCB2107	1,740	0.0%	8,750	82	50,300	501	(1,239)	47,500	7.0	27/12/2021
CTCB2108	3,900	2.6%	6,780	159	50,300	884	(3,016)	58,000	1.0	14/03/2022
CTCB2109	2,310	10.0%	53,260	152	50,300	829	(1,481)	50,000	4.0	07/03/2022
CVHM2107	2,970	6.1%	31,840	92	80,500	411	(2,559)	83,480	3.8	06/01/2022
CVHM2108	1,360	-3.6%	10,030	82	80,500	95	(1,265)	84,990	9.1	27/12/2021
CVHM2109	1,920	0.0%	270	127	80,500	42	(1,878)	98,650	3.8	10/02/2022
CVHM2110	1,410	5.2%	50,220	152	80,500	366	(1,044)	84,990	7.6	07/03/2022
CVIC2104	1,040	0.0%	1,930	93	88,600	1	(1,039)	110,210	8.9	07/01/2022
CVIC2105	1,420	-1.4%	22,570	92	88,600	6	(1,414)	106,670	4.4	06/01/2022
CVJC2101	3,420	-7.8%	19,720	92	129,400	2,078	(1,342)	120,000	5.0	06/01/2022
CVJC2102	580	-9.4%	12,680	57	129,400	13	(567)	135,550	25.0	02/12/2021
CVNM2106	1,490	-5.7%	2,910	99	89,300	73	(1,417)	98,300	4.9	13/01/2022
CVNM2107	1,130	-4.2%	10,470	93	89,300	52	(1,078)	96,330	9.8	07/01/2022
CVNM2108	1,970	-0.5%	11,270	61	89,300	1,117	(853)	78,640	9.8	06/12/2021
CVNM2109	1,580	-1.3%	66,360	92	89,300	221	(1,359)	93,390	4.9	06/01/2022
CVNM2110	1,220	-2.4%	3,560	96	89,300	238	(982)	90,240	9.8	10/01/2022

權證代碼(*)	收盤價 (越盾)	漲跌 (%)	成交量	到期的 天數	標的股票 之價格 (越盾)	權證理 論價格 (越盾) (**)	與收盤價 的差異 (越盾)	履約價 格(越盾)	行使 比例 n:1	到期日
CVPB2105	810	-6.9%	20,870	57	61,600	0	(810)	73,180	20.0	02/12/2021
CVPB2106	2,660	6.0%	60,810	105	61,600	302	(2,358)	65,000	5.0	19/01/2022
CVPB2108	2,000	-11.1%	30,100	152	61,600	584	(1,416)	64,500	5.0	07/03/2022
CVRE2105	1,380	3.8%	23,060	210	29,400	465	(915)	30,000	5.0	04/05/2022
CVRE2106	2,130	4.9%	101,080	92	29,400	994	(1,136)	28,000	2.0	06/01/2022
CVRE2107	600	1.7%	6,860	57	29,400	1	(599)	33,180	10.0	02/12/2021
CVRE2108	1,390	0.0%	4,840	82	29,400	401	(989)	28,400	4.0	27/12/2021
CVRE2109	1,190	5.3%	95,820	152	29,400	521	(669)	29,000	4.0	07/03/2022

(*) 歐式交易方式，以現金交易

(**) PHS 採用 Black-Scholes 估價方式

長期投資股

股票 代碼	證券所	現時價格	目標價*	報告日	預期 2021年 盈利 (十億越 盾)	EPS 2021F	BV 2021F	ROE 2021F	ROA 2021F	PE 2021F	PB 2021F
GVR	(New) HOSE	37,850	40,200	05/10/2021	4,492	995	13,064	9%	6%	42.1	3.1
LPB	(New) HOSE	21,200	26,100	04/10/2021	2,508	1,597	13,818	14%	1%	16.4	1.9
PET	(New) HOSE	28,000	35,000	30/09/2021	303	3,253	19,496	15%	4%	12.9	2.2
GMD	(New) HOSE	48,000	54,800	24/09/2021	599	1,759	22,276	9%	6%	30.5	2.4
DPG	(New) HOSE	57,000	55,100	23/09/2021	460	6,652	31,689	23%	9%	8.3	1.7
VHM	(New) HOSE	80,500	104,200	21/09/2021	33,314	7,651	27,512	32%	11%	13.6	3.8
QNS	UPCOM	51,649	53,700	17/09/2021	1,143	3,202	22,609	13%	9%	18.1	2.6
TNG	HNX	31,200	29,200	15/09/2021	182	2,455	17,560	14%	4%	11.9	1.7
DHG	HOSE	99,600	105,600	07/09/2021	746	5,709	28,805	20%	16%	18.5	3.7
MWG	HOSE	128,300	165,500	01/09/2021	5,183	10,901	42,455	26%	10%	15.2	3.9
KDH	HOSE	42,000	45,300	01/09/2021	1,174	1,825	14,083	14%	8%	24.8	3.2
MPC	UPCOM	39,561	39,900	27/08/2021	641	3,206	27,215	12%	7%	12.5	1.5
MSN	HOSE	142,200	171,800	25/08/2021	7,375	6,059	20,833	21%	5%	28.4	8.3
FMC	HOSE	49,800	46,400	20/08/2021	220	3,745	22,794	16%	11%	12.4	2.0
HPG	HOSE	56,100	64,800	19/08/2021	28,065	6,261	18,845	33%	18%	10.4	3.4
ANV	HOSE	30,650	27,700	16/08/2021	222	1,739	18,043	9%	4%	15.9	1.5
VIB	HOSE	34,500	45,700	12/08/2021	5,298	3,411	17,841	23%	2%	13.4	2.6
NLG	HOSE	43,350	49,500	11/08/2021	1,090	3,175	29,565	12%	7%	15.6	1.7
STK	HOSE	51,500	45,300	30/07/2021	239	2,835	15,598	18%	12%	16.0	2.9
PNJ	HOSE	98,100	112,600	29/07/2021	1,411	6,203	27,067	23%	15%	18.2	4.2
TCM	HOSE	64,000	65,800	28/07/2021	285	4,595	29,994	15%	9%	14.3	2.2
VNM	HOSE	89,300	118,000	28/07/2021	9,988	4,732	16,254	29%	19%	25.9	7.3
SZC	HOSE	49,300	45,800	26/07/2021	254	2,543	13,930	18%	4%	18.0	3.3
KDC	HOSE	57,500	74,000	23/07/2021	594	2,169	33,140	8%	4%	34.1	2.8
VHC	HOSE	54,800	49,500	22/07/2021	820	4,471	30,346	15%	11%	11.1	1.6
FRT	HOSE	47,550	39,000	21/07/2021	86	1,086	15,486	7%	1%	35.9	2.5
DGW	HOSE	117,900	155,000	19/07/2021	448	10,128	35,337	29%	12%	15.3	4.4
PVI	HNX	48,900	39,777	16/07/2021	928	3,964	32,723	12%	4%	10.0	1.2
BMI	HOSE	41,550	42,800	13/07/2021	310	3,395	26,601	13%	5%	12.6	1.6
DXG	HOSE	19,750	32,300	09/07/2021	1,390	1,727	14,784	13%	5%	18.7	2.1
DHC	HOSE	94,500	109,000	08/07/2021	497	8,868	31,698	28%	18%	12.3	3.4
TPB	HOSE	42,300	42,600	25/06/2021	4,546	3,880	19,024	23%	2%	11.0	2.2
AAA	HOSE	16,100	21,500	07/06/2021	413	1,739	17,474	11%	5%	10.2	1.0
VRE	HOSE	29,400	42,500	31/05/2021	2,603	1,419	11,745	9%	6%	35.5	3.6
PHR	HOSE	53,400	67,600	28/05/2021	1,146	8,158	20,173	32%	16%	6.6	2.1

KBC	HOSE	44,300	47,200	28/05/2021	1,682	3,251	25,883	14%	6%	14.5	1.5
REE	HOSE	71,800	62,100	28/05/2021	1,937	5,984	45,456	14%	9%	10.4	1.4
IMP	HOSE	73,500	63,700	27/05/2021	241	3,611	27,902	13%	11%	17.7	2.3
SAB	HOSE	158,400	182,900	26/05/2021	4,985	7,369	36,116	21%	17%	26.6	5.1
NVL	HOSE	105,000	104,600	13/05/2021	4,369	4,389	29,673	13%	3%	23.8	3.5
VGG	UPCOM	43,644	55,500	13/05/2021	187	4,249	41,384	10%	4%	13.1	1.3
VCB	HOSE	95,600	118,300	10/05/2021	22,986	6,198	32,887	21%	2%	19.1	3.6
ACB	HOSE	31,350	39,800	10/05/2021	9,253	4,281	21,066	24%	2%	7.6	1.4
TCB	HOSE	50,300	51,300	10/05/2021	15,741	4,497	25,278	19%	3%	11.4	2.0
GEG	HOSE	20,000	21,200	07/05/2021	388	1,273	12,788	10%	4%	16.8	1.7
BMP	HOSE	52,100	66,900	06/05/2021	551	6,735	32,184	21%	17%	9.9	2.1
CTD	HOSE	71,500	69,200	29/04/2021	593	7,960	112,448	7%	4%	8.7	0.7
FPT	HOSE	94,400	91,800	14/04/2021	5,036	4,730	26,109	25%	11%	19.4	3.5
VGS	HNX	35,200	24,600	13/04/2021	171	3,623	25,974	20%	5%	7.5	1.4
SMC	HOSE	53,000	37,200	13/04/2021	313	4,961	17,978	20%	8%	6.8	1.4
ACV	UPCOM	85,789	85,600	09/04/2021	3,027	1,390	17,759	8%	5%	60.6	4.7
PLX	HOSE	53,900	64,800	31/03/2021	4,563	3,668	17,545	18%	7%	17.7	3.7
SBT	HOSE	21,000	30,000	25/03/2021	744	1,165	13,578	9%	4%	25.8	2.2
GAS	HOSE	113,500	102,000	05/03/2021	10,892	5,691	27,913	20%	15%	18.0	3.7
MSH	HOSE	88,000	56,300	03/03/2021	336	6,721	30,835	22%	12%	8.4	1.8
GIL	HOSE	70,500	54,800	05/02/2021	317	8,813	43,186	20%	10%	6.2	1.3
BSR	UPCOM	21,159	12,900	05/02/2021	1,337	431	10,444	4%	2%	29.9	1.2
GTN	HOSE	18,800	36,290	29/01/2021	303	621	16,074	7%	8%	58.4	2.3
LHG	HOSE	52,700	30,400	19/01/2021	180	3,601	26,394	11%	6%	8.1	1.0
CTR	UPCOM	85,998	78,800	19/01/2021	223	3,172	14,460	23%	6%	21.1	4.6
POW	HOSE	12,850	14,700	19/01/2021	2,837	1,055	14,071	9%	5%	13.9	1.0

資料來源: PHFM 收集

*若除權交易日發生在報告日後將影響目標價

分析師認證

這份報告由 Pham Quang Chuong -富鑫基金管理股份公司的研究員製作。負責籌備本研究報告之全部或部份內容之研究分析師、策略分析師、研究人員以茲聲明，任何研究分析師、策略分析師、研究人員在於本研究報告所提出之觀點，皆精確反映出其對於該發行機構與證券之個人意見。各研究分析師、策略分析師、研究人員均保證，其報酬在過去與未來，絕對沒有任何一部分是直接或間接與研究分析師、策略分析師、研究人員在此研究報告中所呈現之特定推薦或觀點有關。

評等指標定義

加碼= 預估其未來之潛在上漲空間大於10%。

觀望= 預估其未來之潛在漲跌空間將在下上10%之間。

減碼= 預估其未來之潛在下跌空間大於10%。

未評等= 本股票並不在富鑫證券之評等涵蓋範圍，或者尚未上市。

績效表現根據12個月的總回報(包含股息)所評定。

富鑫基金管理股份公司

地址： 21st Floor, Phu My Hung Building, 08 Hoang Van Thai St, Tan Phu Ward. District 7, HCM.

電話號碼： (84-28) 5413 7991