

越股行情

01/10/2021	HOSE		VN30		HNX	
收盤價	1,334.89	-0.53%	1,441.83	-0.82%	356.49	-0.24%
成交股數(百萬股)	734.08	54.65%	230.23	72.70%	128.90	11.78%
撮合股數(百萬股)	601.84	37.34%	188.81	58.95%	114.40	26.01%
與最近 20 日之平均比較	691.45	-12.96%	157.69	19.73%	150.44	-23.95%
成交值(十億越盾)	22,886.40	52.95%	10,957.38	58.38%	2,879.28	13.73%
撮合成交值(十億越盾)	18,194.45	37.68%	8,453.55	45.70%	2,468.21	28.88%
與最近 20 日之平均比較	19,299.49	-5.73%	7,777.10	8.70%	2,974.31	-17.02%
上漲家數	137	30%	10	33%	90	26%
下跌家數	269	59%	19	63%	147	42%
持平家數	47	10%	1	3%	112	32%

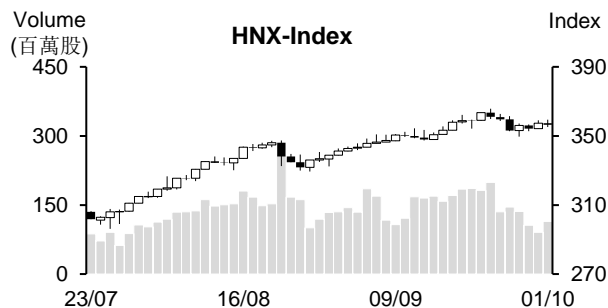
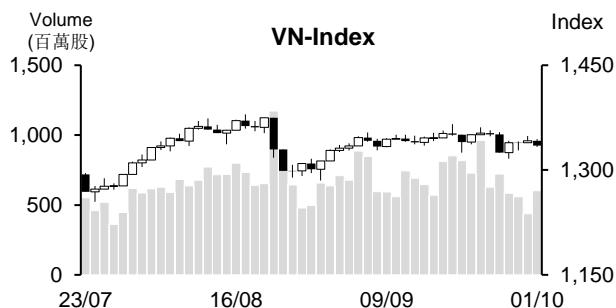

市場概況

週五(10月1日)越股呈現回落，量能同步擴增。預期第三季銀行業績表現不如預期，使今日銀行類股回落，其他類股亦同步下跌。整體來看，今日 HOSE 下跌檔數佔多(近 60%)，僅有部分天然氣與煤炭類股走強。值得注意的是今日外資的成交值明顯增加，主要來自 MSB、HPG 及 FPT 的議價交易。

技術分析

今日 VN 指數回落，量能雖低於最近二十日平均成交量，但仍高出最近幾個交易日的成交量，顯示盤中賣壓有所湧現。由於指數已回落 MA5 及 20 之下，以及平滑異同移動平均線 (MACD) 維持在信號線 - Signal 之下 (賣出信號)，盤勢因之有所偏弱。然 MA 5、20、50 及 100 走平且會合，加以 Bollinger 收窄，顯示盤勢的膠著。短線 1,310 - 1,320 為指數的支撐，1,350 - 1,360 點為指數的壓力點。1,310 - 1,320 區間為下周指數的關鍵。若指數跌破此支撐區間，最近盤勢的橫向游走將告一段落；河內部分，HNX 指數下跌但仍守穩在 MA20，指數若守住 353 點 (MA20)，仍有機會持續上揚。整體而言，HOSE 盤勢呈現膠著，但上漲動能已大幅減弱，操作上建議投資人將投資部位的持股率維持在合理比率且應密切觀察盤勢。

建議股名單: PNJ (獲利了結)

觀察股名單: CII、HAX、HSG

(請參考第 2 頁)

當日調整股名單

次號	股票代碼	評等	評等日	現時價格	買入區間	持股表現	目標價	預期獲利	停損價	預期損失	備註
1	PNJ	獲利了結	04/10/21	99.0	92	7.6%	106.5	15.8%	89	-3.3%	上漲動能減弱，量能萎縮

次號	股票代碼	評等	評等日	現時價格	支撐/壓力	技術指標
1	CII	觀察買進	04/10/21	18.5	20-21	CII 在回落至 17 點支撐附近 (量能同步萎縮) 後，今日反彈 (量能亦大增) → 短期 CII 可能回升，若該股回落至 18 時，可考慮買進。
2	HAX	觀察買進	04/10/21	20.25	24-24.5	HAX 在回落至 MA200 附近 (量能逐漸萎縮) 後，今日反彈 (量能有所增加) → 短線 HAX 可能回升，若該股回落至 20，可考慮買進。
3	HSG	觀察買進	04/10/21	46.75	47.5	HSG 回升至最近高點，量能萎縮 → 投資人應觀察該股的整理：若小跌，量能萎縮 → 投資人在 42-43 區間可買進。

投資組合部位

次號	股票代碼	評等	評等日	現時價格	買入區間	持股表現	目標價	預期獲利	停損價	預期損失	備註
1	HPG	續抱	09/09/21	53.4	51.3	4.1%	56	9.2%	49	-4%	
2	PLX	加碼	29/09/21	51.9	51.1	1.6%	54	5.7%	49.8	-3%	
3	TLG	加碼	01/10/21	41.25	41.45	-0.5%	46.6	12%	40	-3%	

越南訊息

預期第四季授信將成長 4%，今年授信可能將成長逾 12%

據越南國家銀行 (SBV) 進行第四季市場行情之考察結果顯示，第四季銀行授信餘額可能將擴增 4%，全年授信餘額有機會成長 12.3%，但低於上次之預期 (13.1%)。

據統計總局 (GSO) 之統計數據顯示，受 Covid-19 疫情升溫之影響，從今年初至 9 月底，授信成長 7.17%，高出去年同期的 4.99% 的成長率。

預期最後一季授信將開始回升。商業銀行將不會採用授信緊縮措施，而激勵授信成長。

第三季銀行流動性充沛並高出第二季。預期今年第四季及明年流動性將持續充沛。

2021 年前九個月林業的貿易收支順差 97 億美元

據林業總局之統計數據顯示，今年前九個月林業的出口金額達 119.7 億美元，較去年同期成長 31.9%。

越南主要出口市場為美國、日本、中國、歐元區及韓國，佔整體林業出口金額的 90% 之上。

整體來看，今年前九個月貿易順差達 96.9 億美元，較去年同期成長 45%。今年林業的出口金額有望達 130-140 億美元。

2021 年前八個月越南化肥的外銷量逾 80 萬噸

越通社河內之消息指出，今年前八個月化肥出口數量大增至逾 80 萬噸，主要出口市場為柬埔寨、莫桑比克及寮國等國。

據工貿信息中心的統計數據顯示，2021 年前八個月，越南肥料外銷量、外銷金額和出口價格均較去年同期分別增長 19.2%、46.7% 及 23%。前八個月出口數量為 830,437 噸，出口金額近 2.9591 億美元，平均價格為每噸 356.3 美元。

上市公司訊息

剛成立金融公司，Bamboo Capital 計畫購買一家保險公司的 71% 股權

據 Bamboo Capital (HOSE-BCG) 公佈有關公司投資 AAA 保險股份公司之董事會決議，BCG 將向 AAA 保險股東受 AAA 保險股的轉讓，受轉讓價格將確保 AAA 保險股的帳面價值原則。預期受轉讓時間為 10 月。Bamboo Capital 表示，投資協議在等待財政部的核准。

AAA 是一家產險公司，其註冊資本為 1.122 兆越盾。Bamboo Capital 計畫投資資金約 7,970 億越盾 (持股率將為 71%)。

今年前九個月 Sao Ta 食品 (FMC) 預期營收為 1.546 億美元 (較 2020 年同期增長 12%)

據 Sao Ta 食品股份公司 (FMC) 之公佈，2021 年 8 月在 Covid-19 升溫之情況下，使 FMC 生產規模萎縮至低於 40%。

9 月 FMC 及其成員公司 (Khang An 公司 - KAF) 的業績表現回顧：

+ 蝦類加工: 2,499 噸，當於 2020 年同期的 104.5%。

+ 蝦類銷售量: 1,807 噸，當於去年同期的 113.4%。

+ 銷售量總額: 2,170 萬美元，當於 2020 年同期的 121.2%。

今年前九個月 FMC 銷售額達 1.546 億美元，相當於 2020 年同期的 111.9%，達成年度計劃的 77.3%。

若 FMC 經營持續樂觀，今年剩下的 3 個月公司營收預計將達成 2021 年計劃的 2 億美元，獲利將達成年度計劃的 2,500 億越盾。

SBT 計劃 2021 年-2022 年的營收為 16.9 萬多億越盾，較去年同期增長 13%

Thanh Thanh Cong - Bien Hoa 股份公司 (SBT) 於 10 月 20 日即將召開 2020 年-2021 年股東大會。SBT 業績表現回顧：營收淨額較去年同期成長 16% 至 14.925 兆越盾，較年度計劃高出 4%；合併稅前盈餘擴增 53% 至 7,840 億越盾，較年度計劃高出 18%。

SBT 管理委員會計劃 2021 年-2022 年營收將增長為 13% 至 16.905 兆越盾；合併稅前盈餘將為 7,500 億越盾。2021 年-2022 年的產量將較去年同期擴增約 20%。此外，SBT 將私募發行低於流通股數的 20% 之新股給專業證券投資人以擴大營業。因此，預期 SBT 註冊資本將增加逾 1.3 兆越盾。

對於 2020 年-2021 年 SBT 獲利，公司計畫現金股息或股票股利比例將為 7% 之方案。

資料來源：Cafef、NDH

市場統計

撮合統計

推升指數的前五名股票

HOSE				HNX			
股票代碼	收盤價 (越盾)	漲跌 %	影響指數 %	股票代碼	收盤價 (VND)	漲跌 %	影響指數 %
GAS	103,500	6.70%	0.24%	NVB	29,000	7.01%	0.18%
HPG	53,400	0.95%	0.04%	VNR	39,900	4.18%	0.06%
DGC	158,900	5.30%	0.03%	PVS	28,700	1.41%	0.05%
TPB	42,600	2.40%	0.02%	IDC	52,600	1.15%	0.04%
PDR	84,000	2.69%	0.02%	CSC	79,400	9.97%	0.04%

拖累指數的前五名股票

HOSE				HNX			
股票代碼	收盤價 (越盾)	漲跌 %	影響指數 %	股票代碼	收盤價 (越盾)	漲跌 %	影響指數 %
VHM	77,000	-1.66%	-0.11%	SHB	26,100	-1.88%	-0.23%
VPB	63,900	-3.03%	-0.10%	THD	226,400	-0.70%	-0.13%
VCB	95,900	-1.34%	-0.09%	PVI	46,200	-4.74%	-0.12%
CTG	29,750	-2.14%	-0.06%	VCS	126,500	-1.86%	-0.09%
MSN	140,000	-1.82%	-0.06%	PHP	28,900	-3.34%	-0.08%

前五名成交量

HOSE				HNX			
股票代碼	收盤價 (越盾)	漲跌 %	成交量 (股)	股票代碼	收盤價 (越盾)	漲跌 %	成交量 (千股)
HPG	53,400	0.95%	30,478,300	PVS	28,700	1.41%	15,574,026
STB	24,700	-3.89%	24,145,000	SHB	26,100	-1.88%	13,507,049
POW	12,200	2.09%	18,134,400	KLF	4,500	-2.17%	5,434,429
TPB	42,600	2.40%	14,912,000	LAS	19,000	1.60%	4,073,100
DLG	4,380	6.83%	14,540,600	SHS	35,600	-1.93%	3,672,748

前五名成交值

HOSE				HNX			
股票代碼	收盤價 (越盾)	漲跌 %	成交值 (十億越盾)	股票代碼	收盤價 (越盾)	漲跌 %	成交值 (十億越盾)
HPG	53,400	0.95%	1,624.8	PVS	28,700	1.41%	447.0
TPB	42,600	2.40%	628.5	SHB	26,100	-1.88%	355.9
STB	24,700	-3.89%	605.6	SHS	35,600	-1.93%	132.3
VPB	63,900	-3.03%	576.4	THD	226,400	-0.70%	124.4
DPM	38,100	3.53%	465.4	IDC	52,600	1.15%	84.5

議價交易

前五名股

HOSE			HNX		
股票代碼	成交量 (股)	成交值 (十億越盾)	股票代碼	成交量 (股)	成交值 (十億越盾)
HPG	8,916,355	443.41	EVS	5,700,000	171.00
MSB	12,970,600	405.74	IDC	1,385,000	65.95
FPT	2,807,988	251.35	AAV	1,897,312	50.66
NVL	2,215,971	227.46	BII	1,365,160	24.30
VIC	2,443,045	200.09	VCS	110,279	12.80

外資交易行情(股票)

證交所	買進成交量 (百萬股)	買進金額 (十億越盾)	賣出成交量 (百萬股)	賣出金額 (十億越盾)	淨買/賣成 交易 (百萬股)	淨買/賣超值 (十億越盾)
HOSE	118.44	4,573.64	131.38	5,117.56	(12.94)	(543.93)
HNX	4.10	98.70	4.13	98.57	(0.03)	0.13
總計	122.54	4,672.34	135.50	5,216.13	(12.97)	(543.80)

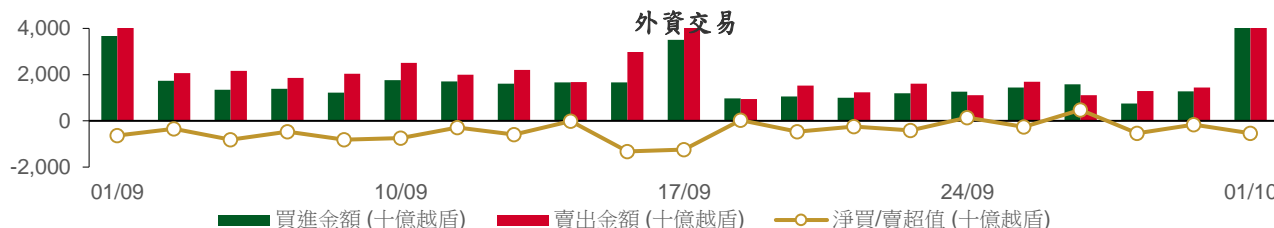

前五名買進

HOSE				HNX			
股票代碼	收盤價 (越盾)	成交量 (股)	成交值 (十億越盾)	股票代碼	收盤價 (越盾)	成交量 (股)	成交值 (十億越盾)
MSB	28,800	12,830,600	401.37	SHB	26,100	581,170	14.09
HPG	53,400	7,836,855	395.28	VCS	126,500	110,458	12.83
VNM	89,800	3,693,955	318.33	VNR	39,900	367,563	12.68
FPT	92,900	2,658,488	238.41	PVI	46,200	158,100	6.98
VIC	87,700	2,617,345	215.36	PVS	28,700	184,477	4.83

前五名賣出

HOSE				HNX			
股票代碼	收盤價 (越盾)	成交量 (股)	成交值 (十億越盾)	股票代碼	收盤價 (越盾)	成交量 (股)	成交值 (十億越盾)
HPG	53,400	8,551,755	433.29	SHB	26,100	550,870	13.30
MSB	28,800	12,830,600	401.37	VCS	126,500	113,558	13.22
VIC	87,700	3,186,045	265.19	VNR	39,900	367,563	12.68
VNM	89,800	3,094,355	264.76	PVI	46,200	139,800	6.12
VHM	77,000	3,243,202	243.73	PVS	28,700	174,577	4.54

前五名淨買超

HOSE				HNX			
股票代碼	收盤價 (越盾)	淨買成交量 (股)	淨買超值 (十億越盾)	股票代碼	收盤價 (越盾)	淨買成交量 (股)	淨買超值 (十億越盾)
VNM	89,800	599,600	53.57	THD	226,400	11,900	2.70
DCM	28,200	1,165,300	32.62	MBG	11,100	138,200	1.44
GAS	103,500	270,400	26.23	PVI	46,200	18,300	0.86
FUEVFVND	25,600	766,100	19.87	SHB	26,100	30,300	0.80
PNJ	99,000	142,300	14.07	NDN	20,600	23,600	0.49

前五名淨賣超

HOSE				HNX			
股票代碼	收盤價 (越盾)	淨賣成交量 (股)	淨賣超值 (十億越盾)	股票代碼	收盤價 (越盾)	淨賣成交量 (股)	淨賣超值 (十億越盾)
MSN	140,000	(731,200)	(108.82)	IDJ	35,100	(69,100)	(2.42)
VCB	95,900	(905,300)	(87.21)	PGS	31,300	(71,700)	(2.14)
VHM	77,000	(894,500)	(69.46)	APS	22,300	(25,700)	(0.56)
VIC	87,700	(568,700)	(49.83)	PSD	33,400	(17,800)	(0.54)
VRE	28,200	(1,735,000)	(49.55)	SD5	11,800	(41,400)	(0.48)

ETF 交易

價格統計				
ETF 代碼	收盤價 (越盾)	漲跌 (%)	成交量 (股)	成交值 (十億越盾)
E1VFN30	24,570	0.1%	901,800	21.97
FUEMAV30	17,010	-0.8%	119,600	2.03
FUESSV30	18,430	-0.3%	20,500	0.37
FUESSV50	21,000	-1.4%	17,800	0.38
FUESSVFL	20,300	0.0%	51,100	1.03
FUEVFVND	25,600	-2.5%	1,227,800	31.80
FUEVN100	18,170	-1.0%	131,600	2.40
總計			2,470,200	59.97

外資交易			
ETF 代碼	買進金額 (十億越盾)	賣出金額 (十億越盾)	淨買/賣超值 (十億越盾)
E1VFN30	11.49	6.32	5.17
FUEMAV30	1.67	2.00	(0.33)
FUESSV30	0.01	0.25	(0.24)
FUESSV50	0.04	0.00	0.04
FUESSVFL	0.20	0.41	(0.21)
FUEVFVND	29.26	9.39	19.87
FUEVN100	0.55	2.38	(1.83)
總計	43.22	20.75	22.47

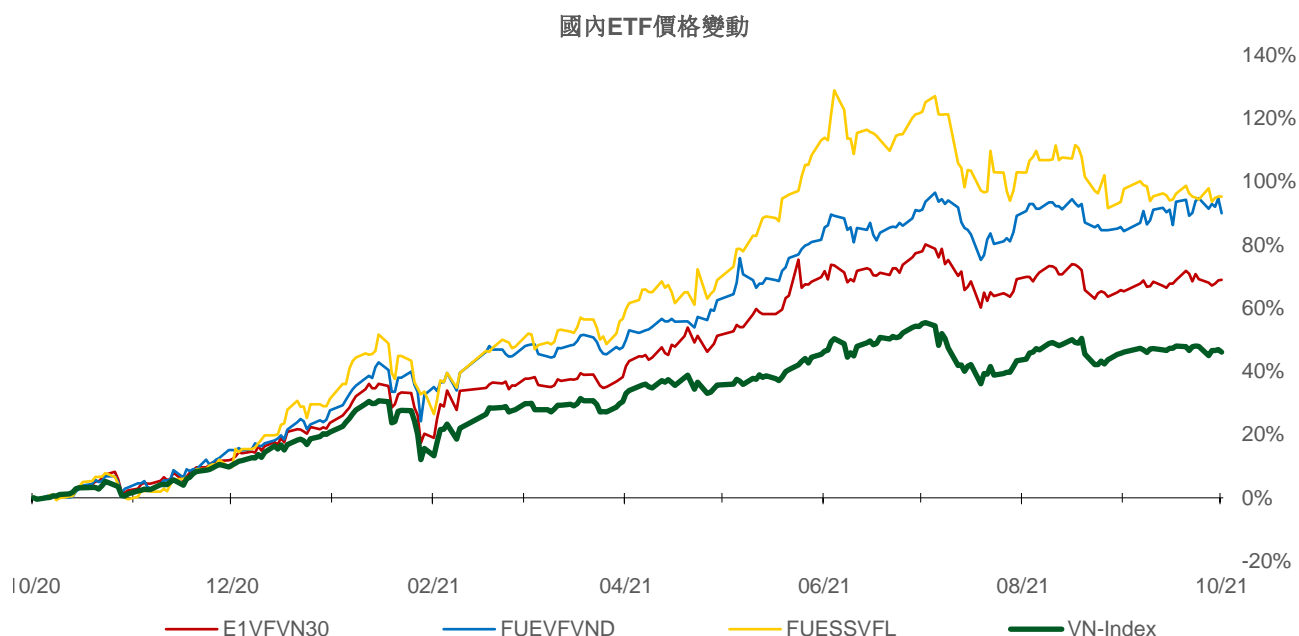
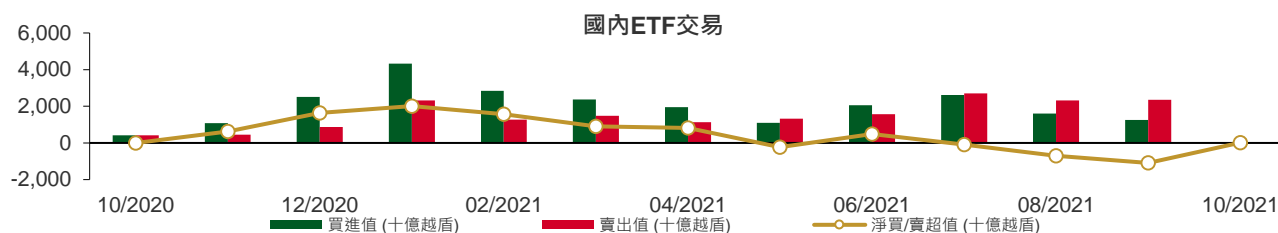

權證資訊

權證代碼(*)	收盤價 (趟盾)	漲跌 (%)	成交量	到期的 天數	標的股票 之價格 (趟盾)	權證理論 價格 (趟盾) (**)	與收盤價 的差異 (趟盾)	履約價 格(趟盾)	行使 比例 n:1	到期日
CFPT2102	3,700	-2.9%	760	101	92,900	1,132	(2,568)	89,050	4.9	10/01/2022
CFPT2103	2,260	0.4%	8,340	98	92,900	192	(2,068)	98,950	4.9	07/01/2022
CFPT2104	2,540	-3.1%	24,230	66	92,900	1,420	(1,120)	79,160	9.9	06/12/2021
CFPT2105	3,700	0.0%	33,440	97	92,900	1,762	(1,938)	85,100	4.9	06/01/2022
CFPT2106	2,280	-4.6%	8,760	101	92,900	671	(1,609)	89,300	8.0	10/01/2022
CHDB2102	410	-2.4%	83,090	62	24,850	0	(410)	32,280	8.0	02/12/2021
CHPG2109	5,500	-5.0%	37,270	101	53,400	1,450	(4,050)	55,000	1.0	10/01/2022
CHPG2110	2,920	0.0%	27,760	66	53,400	1,915	(1,005)	44,000	5.0	06/12/2021
CHPG2111	2,680	0.4%	123,450	97	53,400	1,182	(1,498)	48,000	5.0	06/01/2022
CHPG2112	2,100	-2.3%	11,290	87	53,400	835	(1,265)	48,900	6.0	27/12/2021
CKDH2103	450	-4.3%	17,240	62	41,300	0	(450)	48,780	10.0	02/12/2021
CKDH2104	2,020	-2.4%	21,310	110	41,300	325	(1,695)	44,000	2.0	19/01/2022
CKDH2105	2,000	-4.8%	6,200	87	41,300	1,003	(997)	37,600	4.0	27/12/2021
CKDH2106	1,900	-13.2%	4,850	132	41,300	158	(1,742)	49,000	1.0	10/02/2022
CMBB2103	1,850	60.9%	25,080	98	27,450	2	(1,848)	34,810	1.5	07/01/2022
CMBB2104	1,630	-9.9%	53,720	110	27,450	44	(1,586)	32,000	2.0	19/01/2022
CMBB2105	2,100	5.0%	4,320	132	27,450	17	(2,083)	36,000	1.0	10/02/2022
CMSN2104	4,350	-4.4%	6,490	215	140,000	2,655	(1,695)	118,000	10.0	04/05/2022
CMSN2105	4,500	-2.4%	39,050	97	140,000	2,772	(1,728)	128,000	5.0	06/01/2022
CMSN2106	670	-9.5%	69,590	62	140,000	2	(668)	160,780	20.0	02/12/2021
CMSN2107	4,630	12.9%	660	164	140,000	1,162	(3,468)	150,000	5.0	14/03/2022
CMWG2104	6,750	-2.3%	10,890	(193)	126,200	(15)	(6,765)	89,700	6.6	22/03/2021
CMWG2106	3,390	-3.7%	31,190	98	126,200	1,314	(2,076)	119,600	6.6	07/01/2022
CMWG2107	7,020	-2.9%	46,320	97	126,200	5,255	(1,765)	109,630	3.3	06/01/2022
CMWG2108	4,700	0.0%	730	164	126,200	1,523	(3,177)	126,000	5.0	14/03/2022
CNVL2103	2,480	-3.5%	23,970	110	102,000	460	(2,020)	105,000	5.0	19/01/2022
CPNJ2104	1,240	3.3%	39,890	98	99,000	81	(1,159)	109,000	8.0	07/01/2022
CPNJ2105	2,200	-2.7%	81,560	97	99,000	1,203	(997)	95,000	5.0	06/01/2022
CPNJ2106	2,250	-10.0%	60	164	99,000	1,320	(930)	98,000	5.0	14/03/2022
CSTB2105	2,840	-2.1%	9,730	101	24,700	67	(2,773)	30,000	1.0	10/01/2022
CSTB2106	540	0.0%	39,800	62	24,700	0	(540)	35,680	10.0	02/12/2021
CSTB2107	1,300	-4.4%	61,580	110	24,700	15	(1,285)	32,000	2.0	19/01/2022
CSTB2108	1,240	-6.8%	17,200	70	24,700	15	(1,225)	28,000	4.0	10/12/2021
CTCB2101	18,140	-2.0%	7,300	4	49,000	18,007	(133)	31,000	1.0	05/10/2021
CTCB2105	3,300	-4.9%	17,410	215	49,000	1,317	(1,983)	45,000	5.0	04/05/2022
CTCB2106	1,400	-5.4%	40,930	110	49,000	87	(1,313)	55,000	5.0	19/01/2022
CTCB2107	1,800	-6.7%	15,430	87	49,000	376	(1,424)	47,500	7.0	27/12/2021
CTCB2108	4,090	-0.2%	590	164	49,000	698	(3,392)	58,000	1.0	14/03/2022
CVHM2107	2,820	-3.8%	22,480	97	77,000	186	(2,634)	83,480	3.8	06/01/2022
CVHM2108	1,350	-3.6%	8,920	87	77,000	36	(1,314)	84,990	9.1	27/12/2021
CVHM2109	1,930	-1.0%	2,250	132	77,000	19	(1,911)	98,650	3.8	10/02/2022
CVIC2104	1,160	78.5%	21,370	98	87,700	1	(1,159)	110,210	8.9	07/01/2022
CVIC2105	1,480	-3.9%	21,400	97	87,700	6	(1,474)	106,670	4.4	06/01/2022
CVJC2101	3,480	0.3%	12,320	97	128,800	1,991	(1,489)	120,000	5.0	06/01/2022
CVJC2102	650	4.8%	9,920	62	128,800	13	(637)	135,550	25.0	02/12/2021
CVNM2106	1,680	-4.6%	1,090	104	89,800	102	(1,578)	98,300	4.9	13/01/2022
CVNM2107	1,220	16.2%	12,100	98	89,800	70	(1,150)	96,330	9.8	07/01/2022
CVNM2108	2,020	0.5%	10,680	66	89,800	1,171	(849)	78,640	9.8	06/12/2021
CVNM2109	1,600	0.0%	80,690	97	89,800	279	(1,321)	93,390	4.9	06/01/2022
CVNM2110	1,200	-4.0%	15,300	101	89,800	278	(922)	90,240	9.8	10/01/2022
CVPB2105	960	-1.0%	12,800	62	63,900	2	(958)	73,180	20.0	02/12/2021
CVPB2106	2,620	-8.1%	72,290	110	63,900	522	(2,098)	65,000	5.0	19/01/2022
CVRE2105	1,330	-2.9%	9,970	215	28,200	360	(970)	30,000	5.0	04/05/2022

權證代碼 (*)	收盤價 (越盾)	漲跌 (%)	成交量	到期的 天數	標的股票 之價格 (越盾)	權證理論 價格 (越盾) (**)	與收盤價 的差異 (越盾)	履約價 格(越盾)	行使 比例 n:1	到期日
CVRE2106	1,950	-5.8%	114,460	97	28,200	627	(1,323)	28,000	2.0	06/01/2022
CVRE2107	600	-10.5%	4,800	62	28,200	0	(600)	33,180	10.0	02/12/2021
CVRE2108	1,400	-4.1%	10,090	87	28,200	234	(1,166)	28,400	4.0	27/12/2021

(*) 歐式交易方式，以現金交易

(**) PHS 採用 Black-Scholes 估價方式

長期投資股

股票 代碼	證券所	現時價格	目標價*	報告日	預期 2021年 盈利 (十億越 盾)	EPS 2021F	BV 2021F	ROE 2021F	ROA 2021F	PE 2021F	PB 2021F
PET	(New) HOSE	26,900	35,000	30/09/2021	303	3,253	19,496	15%	4%	12.9	2.2
GMD	(New) HOSE	48,700	54,800	24/09/2021	599	1,759	22,276	9%	6%	30.5	2.4
DPG	(New) HOSE	53,500	55,100	23/09/2021	460	6,652	31,689	23%	9%	8.3	1.7
VHM	(New) HOSE	77,000	104,200	21/09/2021	33,314	7,651	27,512	32%	11%	13.6	3.8
QNS	(New) UPCOM	51,417	53,700	17/09/2021	1,143	3,202	22,609	13%	9%	18.1	2.6
TNG	HNX	27,200	29,200	15/09/2021	182	2,455	17,560	14%	4%	11.9	1.7
DHG	HOSE	99,800	105,600	07/09/2021	746	5,709	28,805	20%	16%	18.5	3.7
MWG	HOSE	126,200	165,500	01/09/2021	5,183	10,901	42,455	26%	10%	15.2	3.9
KDH	HOSE	41,300	45,300	01/09/2021	1,174	1,825	14,083	14%	8%	24.8	3.2
MPC	UPCOM	38,702	39,900	27/08/2021	641	3,206	27,215	12%	7%	12.5	1.5
MSN	HOSE	140,000	171,800	25/08/2021	7,375	6,059	20,833	21%	5%	28.4	8.3
FMC	HOSE	50,000	46,400	20/08/2021	220	3,745	22,794	16%	11%	12.4	2.0
HPG	HOSE	53,400	64,800	19/08/2021	28,065	6,261	18,845	33%	18%	10.4	3.4
ANV	HOSE	29,000	27,700	16/08/2021	222	1,739	18,043	9%	4%	15.9	1.5
VIB	HOSE	34,300	45,700	12/08/2021	5,298	3,411	17,841	23%	2%	13.4	2.6
NLG	HOSE	41,300	49,500	11/08/2021	1,090	3,175	29,565	12%	7%	15.6	1.7
STK	HOSE	49,750	45,300	30/07/2021	239	2,835	15,598	18%	12%	16.0	2.9
PNJ	HOSE	99,000	112,600	29/07/2021	1,411	6,203	27,067	23%	15%	18.2	4.2
TCM	HOSE	64,600	65,800	28/07/2021	285	4,595	29,994	15%	9%	14.3	2.2
VNM	HOSE	89,800	118,000	28/07/2021	9,988	4,732	16,254	29%	19%	25.9	7.3
SZC	HOSE	47,100	45,800	26/07/2021	254	2,543	13,930	18%	4%	18.0	3.3
KDC	HOSE	58,000	74,000	23/07/2021	594	2,169	33,140	8%	4%	34.1	2.8
VHC	HOSE	52,400	49,500	22/07/2021	820	4,471	30,346	15%	11%	11.1	1.6
FRT	HOSE	47,550	39,000	21/07/2021	86	1,086	15,486	7%	1%	35.9	2.5
DGW	HOSE	119,900	155,000	19/07/2021	448	10,128	35,337	29%	12%	15.3	4.4
PVI	HNX	46,200	39,777	16/07/2021	928	3,964	32,723	12%	4%	10.0	1.2
BMI	HOSE	40,350	42,800	13/07/2021	310	3,395	26,601	13%	5%	12.6	1.6
DXG	HOSE	18,800	32,300	09/07/2021	1,390	1,727	14,784	13%	5%	18.7	2.1
DHC	HOSE	83,000	109,000	08/07/2021	497	8,868	31,698	28%	18%	12.3	3.4
GVR	HOSE	36,100	40,200	05/07/2021	4,906	1,042	13,121	9%	6%	38.6	3.1
TPB	HOSE	42,600	42,600	25/06/2021	4,546	3,880	19,024	23%	2%	11.0	2.2
AAA	HOSE	15,550	21,500	07/06/2021	413	1,739	17,474	11%	5%	10.2	1.0
VRE	HOSE	28,200	42,500	31/05/2021	2,603	1,419	11,745	9%	6%	35.5	3.6
PHR	HOSE	51,600	67,600	28/05/2021	1,146	8,158	20,173	32%	16%	6.6	2.1
KBC	HOSE	42,700	47,200	28/05/2021	1,682	3,251	25,883	14%	6%	14.5	1.5
REE	HOSE	65,900	62,100	28/05/2021	1,937	5,984	45,456	14%	9%	10.4	1.4
IMP	HOSE	73,000	63,700	27/05/2021	241	3,611	27,902	13%	11%	17.7	2.3
SAB	HOSE	154,200	182,900	26/05/2021	4,985	7,369	36,116	21%	17%	26.6	5.1
NVL	HOSE	102,000	104,600	13/05/2021	4,369	4,389	29,673	13%	3%	23.8	3.5
VGG	UPCOM	43,144	55,500	13/05/2021	187	4,249	41,384	10%	4%	13.1	1.3
VCB	HOSE	95,900	118,300	10/05/2021	22,986	6,198	32,887	21%	2%	19.1	3.6

股票代碼	證券所	現時價格	目標價*	報告日	預期 2021年 盈利 (十億越盾)	EPS 2021F	BV 2021F	ROE 2021F	ROA 2021F	PE 2021F	PB 2021F
ACB	HOSE	31,500	39,800	10/05/2021	9,253	4,281	21,066	24%	2%	7.6	1.4
TCB	HOSE	49,000	51,300	10/05/2021	15,741	4,497	25,278	19%	3%	11.4	2.0
GEG	HOSE	18,500	21,200	07/05/2021	388	1,273	12,788	10%	4%	16.8	1.7
BMP	HOSE	52,900	66,900	06/05/2021	551	6,735	32,184	21%	17%	9.9	2.1
CTD	HOSE	67,300	69,200	29/04/2021	593	7,960	112,448	7%	4%	8.7	0.7
FPT	HOSE	92,900	91,800	14/04/2021	5,036	4,730	26,109	25%	11%	19.4	3.5
VGS	HNX	32,500	24,600	13/04/2021	171	3,623	25,974	20%	5%	7.5	1.4
SMC	HOSE	49,600	37,200	13/04/2021	313	4,961	17,978	20%	8%	6.8	1.4
ACV	UPCOM	83,384	85,600	09/04/2021	3,027	1,390	17,759	8%	5%	60.6	4.7
PLX	HOSE	51,900	64,800	31/03/2021	4,563	3,668	17,545	18%	7%	17.7	3.7
SBT	HOSE	21,150	30,000	25/03/2021	744	1,165	13,578	9%	4%	25.8	2.2
GAS	HOSE	103,500	102,000	05/03/2021	10,892	5,691	27,913	20%	15%	18.0	3.7
MSH	HOSE	86,700	56,300	03/03/2021	336	6,721	30,835	22%	12%	8.4	1.8
GIL	HOSE	68,800	54,800	05/02/2021	317	8,813	43,186	20%	10%	6.2	1.3
BSR	UPCOM	20,140	12,900	05/02/2021	1,337	431	10,444	4%	2%	29.9	1.2
GTN	HOSE	18,350	36,290	29/01/2021	303	621	16,074	7%	8%	58.4	2.3
LHG	HOSE	49,150	30,400	19/01/2021	180	3,601	26,394	11%	6%	8.1	1.0
CTR	UPCOM	81,640	78,800	19/01/2021	223	3,172	14,460	23%	6%	21.1	4.6
POW	HOSE	12,200	14,700	19/01/2021	2,837	1,055	14,071	9%	5%	13.9	1.0

資料來源: PHFM 收集

*若除權交易日發生在報告日後將影響目標價

分析師認證

這份報告由 Pham Quang Chuong -富鑫基金管理股份公司的研究員製作。負責籌備本報告之全部或部份內容之研究分析師、策略分析師、研究人員以茲聲明，任何研究分析師、策略分析師、研究人員在於本報告所提出之觀點，皆精確反映出其對於該發行機構與證券之個人意見。各研究分析師、策略分析師、研究人員均保證，其報酬在過去與未來，絕對沒有任何一部分是直接或間接與研究分析師、策略分析師、研究人員在此報告中所呈現之特定推薦或觀點有關。

評等指標定義

加碼= 預估其未來之潛在上漲空間大於10%。

觀望= 預估其未來之潛在漲跌空間將在上下10%之間。

減碼= 預估其未來之潛在下跌空間大於10%。

未評等= 本股票並不在富鑫證券之評等涵蓋範圍，或者尚未上市。

績效表現根據12個月的總回報(包含股息)所評定。

富鑫證券股份公司

地址： 21st Floor, Phu My Hung Building, 08 Hoang Van Thai St, Tan Phu Ward. District 7, HCM.

電話號碼： (84-28) 5 413 5479

傳真號碼： +84 28 5413 5473

胡志明市

富美興交易室

地址： Ground Floor. CR2-08. 107 Ton Dat Tien St..HCMC Tan Phu Ward. District 7.

電話號碼： (84-28) 5 413 5478

傳真號碼： +84 28 5413 5473

Tan Binh 分行

地址： E-Town 2 Building. Ground Floor. Room G.4A. 364 Cong Hoa St.. Ward 13. Tan Binh District.. HCMC

電話號碼: (84-28) 3813 2401

傳真號碼: (84-28) 3813 2415

第三郡分行

地址： Floor 2. Phuong Nam Building

157 Vo Thi Sau St.. District 3. HCMC

電話號碼: (84-28) 382 08068

傳真號碼: (84-28) 3820 8206

第一郡分行

地址： Floor 10, 1003A, Ruby Building, 81-83-83B-85 Ham Nghi St, Nguyen Thai Binh Ward, District 1, HCMC

電話號碼: (84-28) 3 535 6060

傳真號碼: (84-28) 3 535 2912

河內市

Ha Noi 分行

地址： Floor 5. Vinafor Building 127 Lo Duc St Hai Ba Trung Dist.. Hanoi

電話號碼: (84-24) 3 933 4566

傳真號碼: (84-24) 3 933 4820

Thanh Xuan 分行

地址： Floor 5. UDIC Complex Building N04 Hoang Dao Thuy. Trung Hoa. Cau Giay Dist.. HaNoi.

電話號碼: (84-24) 6 250 9999

傳真號碼: (84-24) 6 250 6666

海防市

海防分行

地址： Floor 2. Eliteco Building

18 Tran Hung Dao St. Hong Bang Distric. Hai Phong

電話號碼: (84-225) 384 1810

傳真號碼: (84-225) 384 1801