

越股行情

22/09/2021	HOSE		VN30		HNX	
收盤價	1,350.68	0.81%	1,453.22	0.48%	363.43	1.24%
成交股數(百萬股)	774.71	-9.75%	130.59	-28.95%	197.58	-2.14%
撮合股數(百萬股)	727.58	-10.93%	122.88	-26.52%	181.34	-2.52%
與最近 20 日之平均比較	681.92	6.70%	165.10	-25.58%	150.47	20.51%
成交值(十億越盾)	18,694.43	-19.81%	6,845.99	-24.44%	3,972.87	-1.52%
撮合成交值(十億越盾)	17,290.97	-21.22%	6,351.35	-23.15%	3,334.77	-7.96%
與最近 20 日之平均比較	20,043.15	-13.73%	8,289.15	-23.38%	3,114.23	7.08%
上漲家數	307	69%	18	60%	187	54%
下跌家數	104	23%	10	33%	64	18%
持平家數	36	8%	2	7%	98	28%

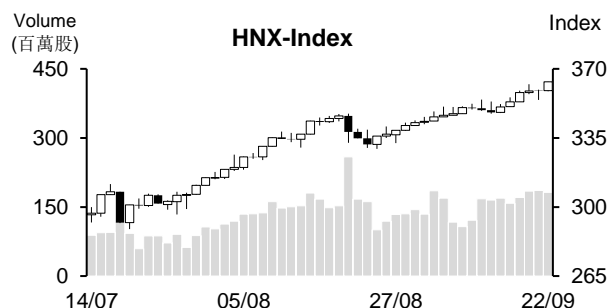
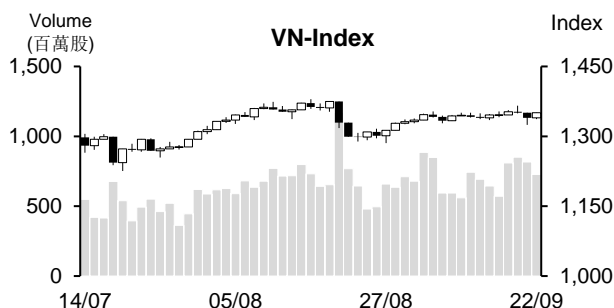

市場概況

今日越股兩大指數雙雙上揚。VN 指數以小紅開出後持續上漲，最終以當天最高點作收（取回昨日的跌幅）。惟量能萎縮，這意味著投資人對於恆大集團危機的謹慎，其事件可能將影響中國金融體系和國際主要股市走勢。透過盤面觀察，藍籌股與中型股走勢分歧，諸多投機股則大幅上揚；河內部分，HNX 指數維持走揚，價位創下歷史新高。

技術分析

今日 VN 指數回升，量能擴增高出最近二十日平均成交量。由於指數重新站回 MA5，守穩在 MA20 均線之上，配合 MACD 及相對強弱指標 (RSI) 提升，顯示盤勢有所偏向積極。然像最近我們提及，MA20、MA50 及 MA100 走平（會合），指數仍在今年 7 月初至今所形成的三角形游走（1,350 – 1,360 點為壓力點；1,310 – 1,320 為支撐點），這意味著盤勢仍處於膠著，盤勢走勢不明。區間上緣為目前指數的關鍵，若能突破此壓力區，指數將有機會進一步上攻。河內部分，HNX 指數連續六個交易日上漲，以及 MA5、10 及 20 均線都向上，盤勢呈多頭排列。在樂觀情況下，指數將向上測試 400 點關卡。整體而言，HOSE 盤勢處橫向游走，但開始出現積極信號，操作上建議投資人將投資部位的持股率維持在合理比率，基本面佳及吸引資金之股票為投資標的。

建議股名單: BFC (加碼)

觀察股名單: LHG、BSR、VRE

(請參考第 2 頁)

當日調整股名單

次號	股票代碼	評等	評等日	現時價格	買入區間	持股表現	目標價	預期獲利	停損價	預期損失	備註
1	BFC	加碼	23/09/21	33	33	0.0%	37.4	13.3%	31.5	-4.5%	BFC 在支撐區間附近，有機會回升。

次號	股票代碼	評等	評等日	現時價格	支撐/壓力	技術指標
1	LHG	觀察買進	23/09/21	48.8	56	LHG 在三角型游走 (收斂) + 量能略微增加 → 預期該股將有望突破。
2	BSR	觀察買進	23/09/21	18.6	21-22	BSR 在三角型游走 (收斂) + 量能略微增加 → 預期該股將有望突破。
3	VRE	觀察買進	23/09/21	28.45	31.5-32	VRE 回落至 28-28.5 點支撐區間 (量能萎縮) + 出現兩個 Doji 型態 → 預期該股已回穩，可能在探底後有望突破下跌通道上緣。

投資組合部位

次號	股票代碼	評等	評等日	現時價格	買入區間	持股表現	目標價	預期獲利	停損價	預期損失	備註
1	ACL	加碼	06/09/21	13.5	12.8	5.5%	16	25.0%	12.2	-5%	
2	HPG	加碼	09/09/21	50.9	51.3	-0.8%	56	9.2%	49	-4%	
3	VNB	加碼	16/09/21	21.04	19.5	7.9%	24	23%	18	-8%	
4	VNM	加碼	20/09/21	91.50	86.5	5.8%	94.7	9%	85	-2%	

越南訊息

ADB 再度將越南 GDP 成長率的預期調整，這次調降至 3.8%

9月22日亞洲發展銀行 (ADB) 在線上記者會會議上提及有關 2021 年亞洲經濟前景的更新。其中，ADB 將越南 GDP 成長率的預期調降至 3.8%，遠低於今年年初所預期的 6.7% 的 GDP 成長率。此外，ADB 亦將 2022 年越南 GDP 成長率由原預期的 7% 調降至 6.5%。這是第三次 ADB 調降越南經濟成長率的預期。

前段時間，ADB 於 7 月 20 日將越南 GDP 成長率調降至 5.8%，較 4 月的預期低 0.9 個百分點，主因於 (i) 疫苗接種進度較為緩慢，(ii) 實施的社會隔離時間延長所致。社會隔離措施已影響生產及貿易等較多領域，因此已拖累了國內經濟。然長期而言，越南經濟前景仍看好。

SSI Research 預期在供給量短缺下，2022 年糖價將持續上揚

國際糖業組織 (ISO) 預期 2021-2022 年全球糖供給量的短缺將由 2020-2021 年的 300 萬噸上升至 380 萬噸，使 2022 年糖價可能持續走揚。

巴西為世界最大糖類生產國家，佔 2020-2021 年全球糖產量的 23%。由於受旱災之影響，2020-2021 年巴西糖產量萎縮了 5%，影響全球糖供給量。

目前越南糖價已逼近地區的價格，較泰國糖價高出，但較地區的其他國家仍低 7% -19%。

資料來源：NDH

上市公司訊息

PNJ 連續兩個月虧損

據富潤珠寶股份有限公司 (HoSE: PNJ) 之公佈，今年前八個月營收為 12.288 兆越盾 (較去年同期增長 19.4%)；稅後盈餘為 6,250 億越盾 (成長 14.2%)。PNJ 零售營收、批發營收和金條營收較 2020 年 8 月分別增長 21%、3.6% 和 25%。總計，2021 年前八個月公司營收達成年度計劃的 58.5%，獲利達成年度計劃的 50.9%。

2021 年 8 月 PNJ 營收萎縮 87% 至 1,620 億越盾，虧損 780 億盾 (而去年同期則獲利為 520 億越盾)。公司已連續兩個月虧損 (7 月虧損 320 億越盾)。

Idico：股東結構變動，預期撤資項目將帶動下半年獲利大增

Idico 母公司與子公司的重整將帶動稅後盈餘較 2021 年計劃高出 4,500 億越盾。

據 Idico 總公司 (HNX: IDC) 剛公佈有關 2021 年臨時股東大會之相關開會文件顯示，母公司經營計畫將調整，此外公司計畫由 HNX 轉至 HOSE 掛牌。

董事會提出母公司營收由原計畫 9,960 億越盾調升至 1.711 兆越盾 (成長 72%)，稅後盈餘由原計畫的 4,600 億越盾調升至 1.032 兆越盾 (擴增 117%)。相較於 2020 年實質數字，母公司營收與稅後盈餘新計劃分別增長 2 倍和 3.2 倍。此外，IDC 將 2021 年股息比率由原計劃的 10% 調升至 40%，其中 30% 現金股息 (9,000 億越盾) 和 10% 股票股利 (3,000 億越盾)。

IDC 將在 Phu My 玻璃有限公司持有的 30% 資本轉讓給 Viglacera 總公司 (HOSE: VGC)，轉讓金額為 3,500 億越盾。

Hoa Phat 成立家庭電器公司，投資金額為 1 兆越盾

據 Hoa Phat 集團 (HoSE: HPG) 公佈董事會通過有關合資成立 Hoa Phat 家庭電器股份公司之決議，註冊資本為 1 兆越盾。其中 Hoa Phat 投資資金為 9,990 億越盾，佔註冊資本的 99.9%。

2021 年前八個月 HPG 粗鋼產量為 540 萬噸，較去年同期增長 56%。銷售量亦成長 47% 至 560 萬噸。

Phat Dat 不動產計畫持續發行債券，預期債券年利率為 13%

Phat Dat 不動產 (HoSE: PDR) 董事會剛通過有關 2021 年第 6 次債券發行方案。公司計畫發行兩年期限的債券，債券發行金額為 2,700 億越盾。債券年利率為 13%，債券利息將於每三個月支付。預期發行時間為今年 9 月。

籌資資金將給予 Astral City、Co Dai 區及 Nhon Hoi 生態旅遊區等專案補充資金。

在六次發行後，PDR 籌集資金將為 1.38 兆越盾。

資料來源：NDH

市場統計

撮合統計

推升指數的前五名股票

HOSE				HNX			
股票代碼	收盤價 (越盾)	漲跌 %	影響指數 %	股票代碼	收盤價 (VND)	漲跌 %	影響指數 %
VNM	91,500	3.04%	0.11%	VCS	130,700	7.84%	0.36%
VCB	99,500	1.53%	0.11%	IDC	52,000	7.00%	0.24%
MSN	147,000	2.44%	0.08%	PVI	48,000	9.84%	0.23%
BVH	59,000	5.92%	0.05%	THD	225,500	0.31%	0.06%
GVR	37,000	1.65%	0.05%	HUT	10,500	9.38%	0.06%

拖累指數的前五名股票

HOSE				HNX			
股票代碼	收盤價 (越盾)	漲跌 %	影響指數 %	股票代碼	收盤價 (越盾)	漲跌 %	影響指數 %
VIB	38,800	-1.77%	-0.02%	DTK	13,200	-2.22%	-0.05%
CTG	31,350	-0.48%	-0.01%	BII	27,000	-10.00%	-0.04%
ACB	31,600	-0.63%	-0.01%	BAB	22,300	-0.89%	-0.04%
OCB	24,050	-1.23%	-0.01%	TKU	47,200	-5.03%	-0.02%
FTS	62,100	-3.72%	-0.01%	PHP	29,400	-0.68%	-0.02%

前五名成交量

HOSE				HNX			
股票代碼	收盤價 (越盾)	漲跌 %	成交量 (股)	股票代碼	收盤價 (越盾)	漲跌 %	成交量 (千股)
FLC	11,800	6.79%	38,195,700	SHB	26,500	0.00%	13,740,928
ITA	8,200	3.80%	25,306,200	ART	11,100	9.90%	13,691,759
ROS	5,700	6.94%	24,296,500	KLF	5,200	8.33%	10,464,179
HQC	4,180	6.91%	21,903,500	HUT	10,500	9.38%	9,267,776
HAG	5,480	6.82%	20,849,000	CEO	11,100	5.71%	8,517,118

前五名成交值

HOSE				HNX			
股票代碼	收盤價 (越盾)	漲跌 %	成交值 (十億越盾)	股票代碼	收盤價 (越盾)	漲跌 %	成交值 (十億越盾)
VNM	91,500	3.04%	911.8	SHB	26,500	0.00%	362.5
VHM	78,000	0.65%	675.3	IDC	52,000	7.00%	324.1
HPG	50,900	0.20%	668.1	PVS	28,200	0.36%	162.8
FLC	11,800	6.79%	448.5	THD	225,500	0.31%	162.6
KBC	43,000	1.18%	436.3	BII	27,000	-10.00%	152.3

議價交易

前五名股

HOSE			HNX		
股票代碼	成交量 (股)	成交值 (十億越盾)	股票代碼	成交量 (股)	成交值 (十億越盾)
MSB	11,858,000	326.49	IDC	11,262,103	499.90
VCG	2,760,000	115.92	BII	815,900	26.92
EIB	4,565,000	111.51	VKC	900,005	22.50
VPB	1,460,000	99.11	DDG	500,000	18.90
HPG	1,660,000	78.56	SHS	400,000	15.60

外資交易行情(股票)

證交所	買進成交量 (百萬股)	買進金額 (十億越盾)	賣出成交量 (百萬股)	賣出金額 (十億越盾)	淨買/賣成 交易 (百萬股)	淨買/賣超值 (十億越盾)
HOSE	20.68	981.79	33.35	1,185.03	(12.67)	(203.24)
HNX	0.85	12.28	1.98	54.85	(1.13)	(42.57)
總計	21.52	994.07	35.32	1,239.88	(13.80)	(245.81)

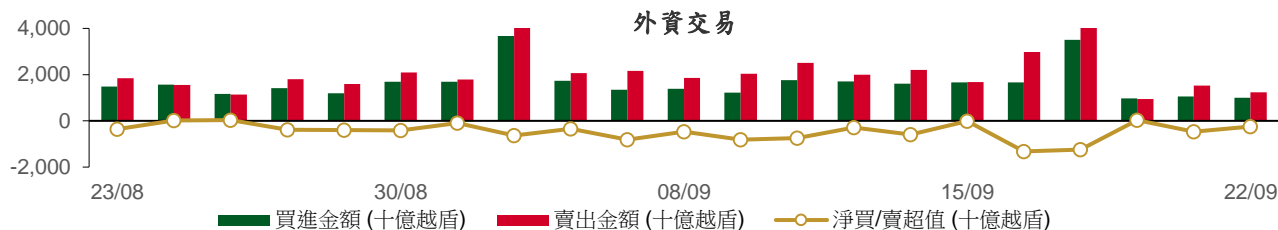

前五名買進

HOSE				HNX			
股票代碼	收盤價 (越盾)	成交量 (股)	成交值 (十億越盾)	股票代碼	收盤價 (越盾)	成交量 (股)	成交值 (十億越盾)
VNM	91,500	2,537,400	230.59	CEO	11,100	245,031	2.67
MBB	28,000	3,288,300	91.81	PVG	14,000	110,000	1.53
MSN	147,000	517,500	76.13	PVS	28,200	28,500	0.80
VHM	78,000	913,700	70.44	APS	21,200	35,800	0.77
VCB	99,500	619,200	58.76	IDJ	31,800	19,100	0.60

前五名賣出

HOSE				HNX			
股票代碼	收盤價 (越盾)	成交量 (股)	成交值 (十億越盾)	股票代碼	收盤價 (越盾)	成交量 (股)	成交值 (十億越盾)
VNM	91,500	2,080,200	189.09	VCS	130,700	94,010	11.73
VIC	86,100	872,000	74.96	THD	225,500	50,500	11.36
MSN	147,000	421,800	61.95	VNR	41,600	143,455	5.99
VPH	8,020	7,712,100	61.73	BCC	19,900	156,868	3.13
DGC	167,600	349,000	57.60	SED	21,000	140,800	2.96

前五名淨買超

HOSE				HNX			
股票代碼	收盤價 (越盾)	淨買成交量 (股)	淨買超值 (十億越盾)	股票代碼	收盤價 (越盾)	淨買成交量 (股)	淨買超值 (十億越盾)
MBB	28,000	3,173,900	88.62	CEO	11,100	245,031	2.67
VCB	99,500	587,500	55.62	ART	11,100	48,800	0.54
VNM	91,500	457,200	41.50	APS	21,200	19,800	0.42
VND	53,400	602,400	31.97	KLF	5,200	65,700	0.34
KDH	42,000	694,100	29.29	PVG	14,000	21,900	0.31

前五名淨賣超

HOSE				HNX			
股票代碼	收盤價 (越盾)	淨賣成交量 (股)	淨賣超值 (十億越盾)	股票代碼	收盤價 (越盾)	淨賣成交量 (股)	淨賣超值 (十億越盾)
VPH	8,020	(7,710,800)	(61.72)	THD	225,500	(50,500)	(11.36)
VIC	86,100	(563,700)	(48.43)	VCS	130,700	(89,610)	(11.18)
CTG	31,350	(1,305,200)	(40.90)	VNR	41,600	(141,555)	(5.91)
NKG	45,800	(814,100)	(37.13)	BCC	19,900	(156,868)	(3.13)
DGC	167,600	(194,800)	(32.40)	SED	21,000	(140,800)	(2.96)

ETF 交易

價格統計					外資交易			
ETF 代碼	收盤價 (越盾)	漲跌 (%)	成交量 (股)	成交值 (十億越盾)	ETF 代碼	買進金額 (十億越盾)	賣出金額 (十億越盾)	淨買/賣超值 (十億越盾)
E1VFN30	24,500	-1.4%	477,300	11.64	E1VFN30	6.92	2.58	4.34
FUEMAV30	17,100	0.3%	18,300	0.31	FUEMAV30	0.01	0.28	(0.27)
FUESSV30	18,400	-1.1%	20,800	0.37	FUESSV30	0.01	0.32	(0.31)
FUESSV50	21,700	0.9%	59,100	1.28	FUESSV50	0.04	0.00	0.04
FUESSVFL	20,300	-0.5%	15,100	0.31	FUESSVFL	0.11	0.16	(0.05)
FUEVFVND	25,610	0.4%	1,624,800	41.88	FUEVFVND	27.26	40.33	(13.07)
FUEVN100	18,320	1.3%	34,100	0.62	FUEVN100	0.57	0.61	(0.04)
總計			2,249,500	56.41	總計	34.91	44.27	(9.36)

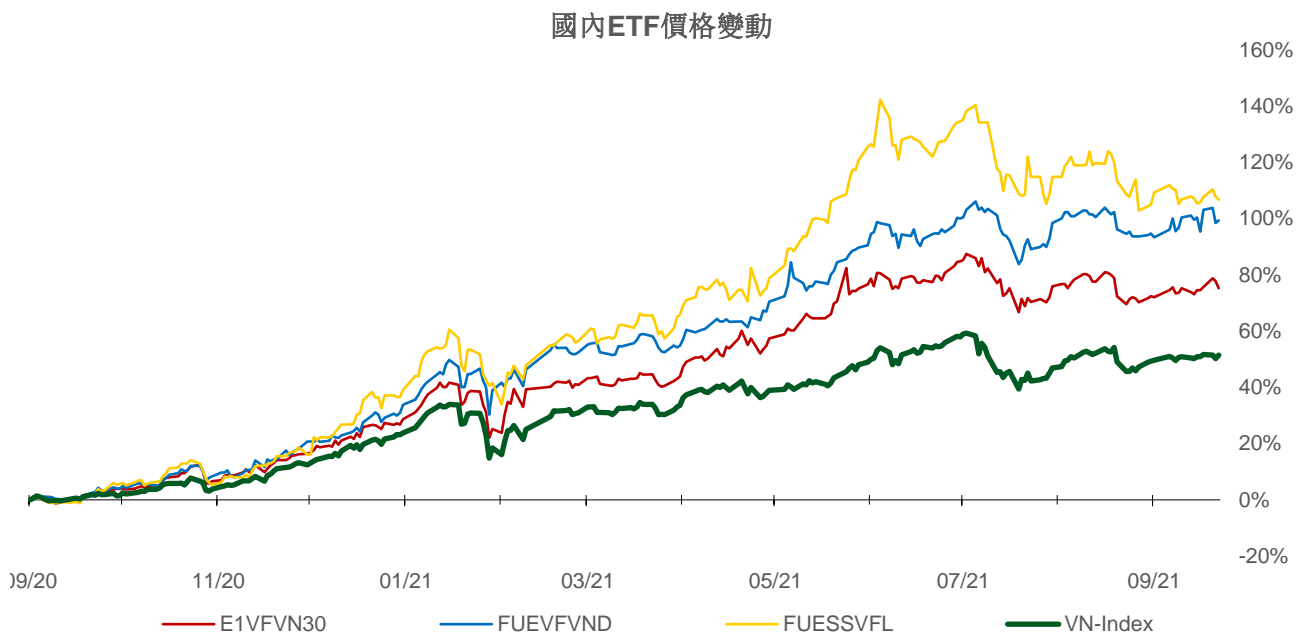
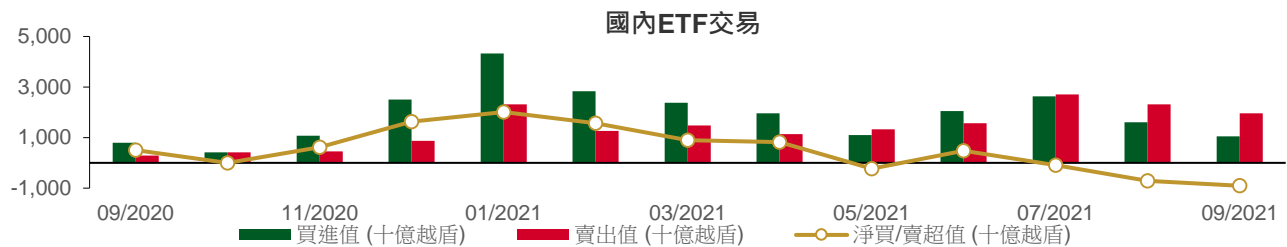

權證資訊

權證代碼(*)	收盤價 (越盾)	漲跌 (%)	成交量	到期的 天數	標的股票 之價格 (越盾)	權證理論 價格 (越盾) (**)	與收盤價 的差異 (越盾)	履約價 格(越盾)	行使 比例 n:1	到期日
CFPT2102	4,140	3.5%	1,680	110	93,200	1,227	(2,913)	89,050	4.9	10/01/2022
CFPT2103	2,540	0.4%	4,900	107	93,200	253	(2,287)	98,950	4.9	07/01/2022
CFPT2104	2,660	-0.4%	8,480	75	93,200	1,455	(1,205)	79,160	9.9	06/12/2021
CFPT2105	3,900	-0.8%	45,240	106	93,200	1,849	(2,051)	85,100	4.9	06/01/2022
CFPT2106	2,700	-2.5%	9,320	110	93,200	730	(1,970)	89,300	8.0	10/01/2022
CHDB2102	520	-1.9%	41,600	71	25,450	0	(520)	32,280	8.0	02/12/2021
CHPG2109	6,000	-14.5%	58,710	110	50,900	777	(5,223)	55,000	1.0	10/01/2022
CHPG2110	2,820	0.4%	34,180	75	50,900	1,423	(1,397)	44,000	5.0	06/12/2021
CHPG2111	2,510	0.8%	55,650	106	50,900	789	(1,721)	48,000	5.0	06/01/2022
CHPG2112	2,370	-0.8%	19,350	96	50,900	523	(1,847)	48,900	6.0	27/12/2021
CKDH2103	570	-3.4%	12,250	71	42,000	1	(569)	48,780	10.0	02/12/2021
CKDH2104	2,320	4.0%	35,620	119	42,000	500	(1,820)	44,000	2.0	19/01/2022
CKDH2105	2,390	0.0%	16,890	96	42,000	1,181	(1,209)	37,600	4.0	27/12/2021
CMBB2103	2,320	-1.7%	9,390	107	28,000	10	(2,310)	34,810	1.5	07/01/2022
CMBB2104	1,830	0.0%	27,790	119	28,000	93	(1,737)	32,000	2.0	19/01/2022
CMSN2104	4,680	0.2%	10,860	224	147,000	3,288	(1,392)	118,000	10.0	04/05/2022
CMSN2105	5,400	7.8%	45,220	106	147,000	4,078	(1,322)	128,000	5.0	06/01/2022
CMSN2106	950	9.2%	61,590	71	147,000	30	(920)	160,780	20.0	02/12/2021
CMWG2104	6,600	1.5%	13,460	(184)	125,700	(12)	(6,612)	89,700	6.6	22/03/2021
CMWG2106	3,500	1.5%	30,440	107	125,700	1,307	(2,193)	119,600	6.6	07/01/2022
CMWG2107	6,900	4.7%	40,840	106	125,700	5,152	(1,748)	109,630	3.3	06/01/2022
CNVL2102	710	4.4%	62,730	5	103,100	719	9	94,640	11.8	27/09/2021
CNVL2103	2,730	-1.1%	60,310	119	103,100	614	(2,116)	105,000	5.0	19/01/2022
CPDR2102	80	-11.1%	312,670	5	81,000	(0)	(80)	89,000	5.0	27/09/2021
CPNJ2104	1,010	12.2%	41,530	107	93,100	25	(985)	109,000	8.0	07/01/2022
CPNJ2105	1,840	8.2%	110,220	106	93,100	565	(1,275)	95,000	5.0	06/01/2022
CSTB2105	4,250	-11.3%	14,640	110	26,700	373	(3,877)	30,000	1.0	10/01/2022
CSTB2106	770	0.0%	17,370	71	26,700	0	(770)	35,680	10.0	02/12/2021
CSTB2107	1,500	-0.7%	18,780	119	26,700	94	(1,406)	32,000	2.0	19/01/2022
CSTB2108	1,600	-5.3%	13,840	79	26,700	126	(1,474)	28,000	4.0	10/12/2021
CTCB2101	19,500	-2.0%	4,210	13	50,500	19,524	24	31,000	1.0	05/10/2021
CTCB2105	3,500	0.0%	10,900	224	50,500	1,571	(1,929)	45,000	5.0	04/05/2022
CTCB2106	1,490	-5.7%	56,280	119	50,500	178	(1,312)	55,000	5.0	19/01/2022
CTCB2107	1,960	2.6%	27,660	96	50,500	556	(1,404)	47,500	7.0	27/12/2021
CVHM2107	3,210	-0.3%	40,210	106	78,000	300	(2,910)	83,480	3.8	06/01/2022
CVHM2108	1,600	-8.1%	18,460	96	78,000	69	(1,531)	84,990	9.1	27/12/2021
CVIC2103	60	0.0%	17,170	5	86,100	0	(60)	147,450	17.8	27/09/2021
CVIC2104	1,230	0.0%	13,090	107	86,100	1	(1,229)	110,210	8.9	07/01/2022
CVIC2105	1,570	1.3%	27,060	106	86,100	7	(1,563)	106,670	4.4	06/01/2022
CVJC2101	2,990	0.0%	8,880	106	123,300	1,162	(1,828)	120,000	5.0	06/01/2022
CVJC2102	600	0.0%	14,720	71	123,300	3	(597)	135,550	25.0	02/12/2021
CVNM2105	50	66.7%	113,580	5	91,500	0	(50)	115,930	19.4	27/09/2021
CVNM2106	1,810	4.0%	12,000	113	91,500	202	(1,608)	98,300	4.9	13/01/2022
CVNM2107	1,350	4.7%	19,150	107	91,500	134	(1,216)	96,330	9.8	07/01/2022
CVNM2108	2,100	5.5%	60,600	75	91,500	1,349	(751)	78,640	9.8	06/12/2021
CVNM2109	1,800	11.8%	161,970	106	91,500	465	(1,335)	93,390	4.9	06/01/2022
CVNM2110	1,390	0.0%	22,730	110	91,500	404	(986)	90,240	9.8	10/01/2022
CVPB2105	1,170	-0.9%	15,880	71	66,800	15	(1,155)	73,180	20.0	02/12/2021
CVPB2106	3,020	-3.8%	39,220	119	66,800	901	(2,119)	65,000	5.0	19/01/2022
CVRE2105	1,370	4.6%	9,580	224	28,450	404	(966)	30,000	5.0	04/05/2022
CVRE2106	2,140	3.9%	79,930	106	28,450	754	(1,386)	28,000	2.0	06/01/2022
CVRE2107	740	-1.3%	6,220	71	28,450	1	(739)	33,180	10.0	02/12/2021
CVRE2108	1,650	-5.7%	11,560	96	28,450	294	(1,356)	28,400	4.0	27/12/2021

(*) 歐式交易方式，以現金交易

(**) PHS 採用 Black-Scholes 估價方式

長期投資股

股票代碼	證券所	現時價格	目標價*	報告日	預期 2021年 盈利 (十億越 盾)	EPS 2021F	BV 2021F	ROE 2021F	ROA 2021F	PE 2021F	PB 2021F
VHM	(New) HOSE	78,000	104,200	21/09/2021	33,314	7,651	27,512	32%	11%	13.6	3.8
QNS	(New) UPCOM	53,694	53,700	17/09/2021	1,143	3,202	22,609	13%	9%	18.1	2.6
TNG	(New) HNX	29,600	29,200	15/09/2021	182	2,455	17,560	14%	4%	11.9	1.7
DHG	(New) HOSE	101,800	105,600	07/09/2021	746	5,709	28,805	20%	16%	18.5	3.7
MWG	(New) HOSE	125,700	165,500	01/09/2021	5,183	10,901	42,455	26%	10%	15.2	3.9
KDH	HOSE	42,000	45,300	01/09/2021	1,174	1,825	14,083	14%	8%	24.8	3.2
MPC	UPCOM	38,787	39,900	27/08/2021	641	3,206	27,215	12%	7%	12.5	1.5
MSN	HOSE	147,000	171,800	25/08/2021	7,375	6,059	20,833	21%	5%	28.4	8.3
FMC	HOSE	48,000	46,400	20/08/2021	220	3,745	22,794	16%	11%	12.4	2.0
HPG	HOSE	50,900	64,800	19/08/2021	28,065	6,261	18,845	33%	18%	10.4	3.4
ANV	HOSE	30,500	27,700	16/08/2021	222	1,739	18,043	9%	4%	15.9	1.5
VIB	HOSE	38,800	45,700	12/08/2021	5,298	3,411	17,841	23%	2%	13.4	2.6
NLG	HOSE	42,000	49,500	11/08/2021	1,090	3,175	29,565	12%	7%	15.6	1.7
STK	HOSE	49,500	45,300	30/07/2021	239	2,835	15,598	18%	12%	16.0	2.9
PNJ	HOSE	93,100	112,600	29/07/2021	1,411	6,203	27,067	23%	15%	18.2	4.2
TCM	HOSE	64,900	65,800	28/07/2021	285	4,595	29,994	15%	9%	14.3	2.2
VNM	HOSE	91,500	118,000	28/07/2021	9,988	4,732	16,254	29%	19%	25.9	7.3
SZC	HOSE	49,450	45,800	26/07/2021	254	2,543	13,930	18%	4%	18.0	3.3
KDC	HOSE	59,000	74,000	23/07/2021	594	2,169	33,140	8%	4%	34.1	2.8
VHC	HOSE	51,000	49,500	22/07/2021	820	4,471	30,346	15%	11%	11.1	1.6
FRT	HOSE	45,900	39,000	21/07/2021	86	1,086	15,486	7%	1%	35.9	2.5
DGW	HOSE	118,000	155,000	19/07/2021	448	10,128	35,337	29%	12%	15.3	4.4
PVI	HNX	48,000	39,777	16/07/2021	928	3,964	32,723	12%	4%	10.0	1.2
BMI	HOSE	40,100	42,800	13/07/2021	310	3,395	26,601	13%	5%	12.6	1.6
DXG	HOSE	19,350	32,300	09/07/2021	1,390	1,727	14,784	13%	5%	18.7	2.1
DHC	HOSE	85,500	109,000	08/07/2021	497	8,868	31,698	28%	18%	12.3	3.4
GMD	HOSE	50,200	54,800	07/07/2021	541	1,794	22,180	8%	5%	31.5	2.5
GVR	HOSE	37,000	40,200	05/07/2021	4,906	1,042	13,121	9%	6%	38.6	3.1
TPB	HOSE	40,100	42,600	25/06/2021	4,546	3,880	19,024	23%	2%	11.0	2.2
AAA	HOSE	16,500	21,500	07/06/2021	413	1,739	17,474	11%	5%	10.2	1.0
VRE	HOSE	28,450	42,500	31/05/2021	2,603	1,419	11,745	9%	6%	35.5	3.6
PHR	HOSE	52,600	67,600	28/05/2021	1,146	8,158	20,173	32%	16%	6.6	2.1
KBC	HOSE	43,000	47,200	28/05/2021	1,682	3,251	25,883	14%	6%	14.5	1.5
REE	HOSE	68,000	62,100	28/05/2021	1,937	5,984	45,456	14%	9%	10.4	1.4
IMP	HOSE	72,300	63,700	27/05/2021	241	3,611	27,902	13%	11%	17.7	2.3
SAB	HOSE	158,000	182,900	26/05/2021	4,985	7,369	36,116	21%	17%	26.6	5.1
NVL	HOSE	103,100	104,600	13/05/2021	4,369	4,389	29,673	13%	3%	23.8	3.5
VGG	UPCOM	42,900	55,500	13/05/2021	187	4,249	41,384	10%	4%	13.1	1.3
VCB	HOSE	99,500	118,300	10/05/2021	22,986	6,198	32,887	21%	2%	19.1	3.6
ACB	HOSE	31,600	39,800	10/05/2021	9,253	4,281	21,066	24%	2%	7.6	1.4
TCB	HOSE	50,500	51,300	10/05/2021	15,741	4,497	25,278	19%	3%	11.4	2.0
GEG	HOSE	18,700	21,200	07/05/2021	388	1,273	12,788	10%	4%	16.8	1.7
BMP	HOSE	54,000	66,900	06/05/2021	551	6,735	32,184	21%	17%	9.9	2.1
CTD	HOSE	68,300	69,200	29/04/2021	593	7,960	112,448	7%	4%	8.7	0.7
FPT	HOSE	93,200	91,800	14/04/2021	5,036	4,730	26,109	25%	11%	19.4	3.5
VGS	HNX	35,700	24,600	13/04/2021	171	3,623	25,974	20%	5%	7.5	1.4
SMC	HOSE	52,500	37,200	13/04/2021	313	4,961	17,978	20%	8%	6.8	1.4
ACV	UPCOM	82,477	85,600	09/04/2021	3,027	1,390	17,759	8%	5%	60.6	4.7
PLX	HOSE	50,100	64,800	31/03/2021	4,563	3,668	17,545	18%	7%	17.7	3.7
SBT	HOSE	22,650	30,000	25/03/2021	744	1,165	13,578	9%	4%	25.8	2.2
GAS	HOSE	88,400	102,000	05/03/2021	10,892	5,691	27,913	20%	15%	18.0	3.7
MSH	HOSE	84,000	56,300	03/03/2021	336	6,721	30,835	22%	12%	8.4	1.8

股票代碼	證券所	現時價格	目標價*	報告日	預期 2021年 盈利 (十億越盾)	EPS 2021F	BV 2021F	ROE 2021F	ROA 2021F	PE 2021F	PB 2021F
GIL	HOSE	70,600	54,800	05/02/2021	317	8,813	43,186	20%	10%	6.2	1.3
BSR	UPCOM	18,509	12,900	05/02/2021	1,337	431	10,444	4%	2%	29.9	1.2
GTN	HOSE	19,800	36,290	29/01/2021	303	621	16,074	7%	8%	58.4	2.3
LHG	HOSE	48,800	30,400	19/01/2021	180	3,601	26,394	11%	6%	8.1	1.0
CTR	UPCOM	80,616	78,800	19/01/2021	223	3,172	14,460	23%	6%	21.1	4.6
POW	HOSE	11,800	14,700	19/01/2021	2,837	1,055	14,071	9%	5%	13.9	1.0

資料來源: PHFM 收集

*若除權交易日發生在報告日後將影響目標價

分析師認證

這份報告由 Pham Quang Chuong - 富鑫基金管理股份公司的研究員製作。負責籌備本報告之全部或部份內容之研究分析師、策略分析師、研究人員以茲聲明，任何研究分析師、策略分析師、研究人員在於本報告所提出之觀點，皆精確反映出其對於該發行機構與證券之個人意見。各研究分析師、策略分析師、研究人員均保證，其報酬在過去與未來，絕對沒有任何一部分是直接或間接與研究分析師、策略分析師、研究人員在此報告中所呈現之特定推薦或觀點有關。

評等指標定義

加碼= 預估其未來之潛在上漲空間大於10%。

觀望= 預估其未來之潛在漲跌空間將在下上10%之間。

減碼= 預估其未來之潛在下跌空間大於10%。

未評等= 本股票並不在富鑫證券之評等涵蓋範圍，或者尚未上市。

績效表現根據12個月的總回報(包含股息)所評定。

富鑫證券股份公司

地址：21st Floor, Phu My Hung Building, 08 Hoang Van Thai St, Tan Phu Ward. District 7, HCM.

電話號碼：(84-28) 5 413 5479

傳真號碼：+84 28 5413 5473

胡志明市

富美興交易室

地址：Ground Floor. CR2-08. 107 Ton Dat Tien St..HCMC Tan Phu Ward. District 7.

電話號碼：(84-28) 5 413 5478

傳真號碼：+84 28 5413 5473

Tan Binh 分行

地址：E-Town 2 Building. Ground Floor. Room G.4A. 364 Cong Hoa St.. Ward 13. Tan Binh District.. HCMC

電話號碼：(84-28) 3813 2401

傳真號碼：(84-28) 3813 2415

第三郡分行

地址：Floor 2. Phuong Nam Building

157 Vo Thi Sau St.. District 3. HCMC

電話號碼：(84-28) 382 08068

傳真號碼：(84-28) 3820 8206

第一郡分行

地址：Floor 10, 1003A, Ruby Building, 81-83-83B-85 Ham Nghi St, Nguyen Thai Binh Ward, District 1, HCMC

電話號碼：(84-28) 3 535 6060

傳真號碼：(84-28) 3 535 2912

河內市

Ha Noi 分行

地址：Floor 5. Vinafor Building 127 Lo Duc St Hai Ba Trung Dist.. Hanoi

電話號碼：(84-24) 3 933 4566

傳真號碼：(84-24) 3 933 4820

Thanh Xuan 分行

地址：Floor 5. UDIC Complex Building N04 Hoang Dao Thuy. Trung Hoa. Cau Giay Dist.. HaNoi.

電話號碼：(84-24) 6 250 9999

傳真號碼：(84-24) 6 250 6666

海防市

海防分行

地址：Floor 2. Eliteco Building

18 Tran Hung Dao St. Hong Bang Distric. Hai Phong

電話號碼：(84-225) 384 1810

傳真號碼：(84-225) 384 1801