

越股行情

14/09/2021	HOSE		VN30		HNX	
收盤價	1,339.70	-0.13%	1,438.16	-0.47%	347.86	-0.34%
成交股數(百萬股)	728.89	-5.82%	162.20	-4.97%	170.97	-6.98%
撮合股數(百萬股)	692.13	-6.97%	148.17	-9.03%	165.17	-1.57%
與最近 20 日之平均比較	699.18	-1.01%	192.59	-23.07%	151.73	8.85%
成交值(十億越盾)	19,508.22	-15.10%	8,237.60	-7.05%	3,288.04	-14.11%
撮合成交值(十億越盾)	18,006.15	-16.91%	7,352.57	-10.53%	3,139.86	-7.58%
與最近 20 日之平均比較	21,898.42	-17.77%	9,876.96	-25.56%	3,416.90	-8.11%
上漲家數	168	37%	7	23%	154	44%
下跌家數	234	52%	18	60%	93	27%
持平家數	48	11%	5	17%	103	29%

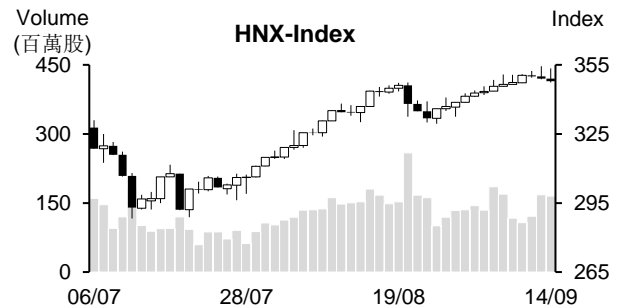
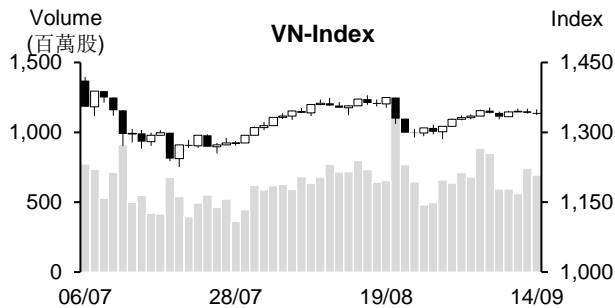

市場概況

週二(9月14日)VN指數連續兩個交易日下跌。與昨日盤勢走勢相似，早盤交易時段，VN指數在平盤價位之上游走。然午盤交易時段，賣壓開始湧現，使指數回落並於盤末以黑盤作收。大部分藍籌股都回落，MSN、SAB及HVN則逆勢上揚。資金亦湧入“投機股”，推升部分中小型股大幅上揚。整體來看，今日下跌檔數佔多(52%)。

技術分析

VN指數連續兩個交易日下跌，量能維持在最近二十日平均成交量，意味著盤勢仍在面臨獲利了結賣壓。最近幾個交易日，K線收窄，MA5至MA100會合，顯示盤勢走勢不明。透過盤面觀察，指數在今年7月至今所形成的三角形(區間)游走，加以盤勢在遭到1,350點價位的箝制。因此，指數若無法突破此價位，恐將促使賣壓湧現，指數將回落1,310-1,320點支撐區間；河內部分，與HOSE盤勢相似，HNX指數持續下跌，量能同步擴增，今日K線出現“Shooting Star”型態，顯示盤勢可能出現反轉。在不樂觀情況下，指數將陷入整理，342點(MA20)或324點(MA50)為短線指數的支撐區間。整體而言，盤勢呈現膠著，但整理的可能性已上升，操作上建議投資人應調降短期投資部位的持股率以降低盤勢可能陷入整理之風險。

建議股名單: DHA(獲利了結)、PLX(減碼)

觀察股名單: MSN、TLH、VIB

(請參考第2頁)

當日調整股名單

次號	股票代碼	評等	評等日	現時價格	買入區間	持股表現	目標價	預期獲利	停損價	預期損失	備註
1	DHA	獲利了結	15/09/21	47.95	44.55	7.6%	52.8	18.5%	43.3	-2.8%	趨勢轉弱。
2	PLX	減碼	15/09/21	50.1	50.6	-1.0%	54	6.7%	49.3	-2.6%	走勢偏空。

次號	股票代碼	評等	評等日	現時價格	支撐/壓力	技術指標
1	MSN	觀察買進	15/09/21	135.5	150 160	MSN 突破下跌趨勢線，量能同步擴增 → 預期該股有望回復上升走勢。
2	TLH	觀察買進	15/09/21	20.65	25	TLH 在 20-22 點區間整理，量能逐漸萎縮 → 預期該股將呈現突破跡象。
3	VIB	觀察買進	15/09/21	35.4	40-42	VIB 已回落至 MA200，賣壓已減弱 + 相對強弱指標 (RSI) 回落至 30 點 (超賣區) 且出現分歧 → 預期該股可能已打底 (需要突破 37.3 點才能確認該股已打底)。

投資組合部位

次號	股票代碼	評等	評等日	現時價格	買入區間	持股表現	目標價	預期獲利	停損價	預期損失	備註
1	HMC	加碼	30/08/21	29.6	27.3	8.4%	32.5	19.0%	26.1	-4%	
2	ACL	加碼	06/09/21	12.8	12.8	0.0%	16	25.0%	12.2	-5%	
3	HPG	加碼	09/09/21	50.3	51.3	-1.9%	56	9%	49	-4%	

越南訊息

投資計畫部預期今年國內生產毛額 (GDP) 成長 3.5-4%

投資計畫部部長 Nguyen Chi Dung 先生表示，若今年9月底 Covid-19 疫情需要控得當，從第四季“社會活動”可以恢復正常，經濟將逐漸復甦，2021 年 GDP 才有望成長 3.5-4%。

新調整經濟成長預期 (3.5-4%) 遠低於原目標 (6.5%)，但為了達到 3.5-4% 的 GDP 成長率，需要政府及各地區的盡力與配合。

存款利率維持走低

據 SSI Research 發佈 9 月 6 日至 9 月 10 日的貨幣市場報告之數據顯示，在這段時間公開市場操作 (OMO) 未產生新筆交易。銀行間拆款利率下跌 2 個百分點，使上周五隔夜及一周的年拆款利率分別回落至 0.70% 和 0.84%。

據越南國家銀行 (SBV) 之報告，從今年 1 月 1 日至 8 月底，授信僅成長 7.4%。SSI 表示，從 2020 年 4 月至今授信維持成長，但受疫情持續擴散之影響，8 月授信開始成長呈現趨緩。

截至 2021 年 7 月底為止，存款餘額由去年同期的 4.35% 下降至 4.0%。存放款利率的差異持續縮減。目前銀行流動性較為充沛，SSI 預期存款利率將走平。若越南國家銀行 (SBV) 再進一步採取貨幣放鬆措施以激勵經濟復甦，存款利率可能將下降。

資料來源：NDH

上市公司訊息

PV Power 即將支付 4,680 億越盾來發放 2020 年股息

據越南石油電力總公司 (PV Power - HoSE: POW) 之公佈，10 月 1 日為 POW 股東名冊之截止日。公司將於 11 月 4 日依據股東名冊發放 2020 年 2% 現金股息，預計股息金額為 4,680 億越南盾。

今年上半年 POW 營收為 15.624 兆越盾，較去年同期相差無幾；母公司稅後盈餘增長 9% 至 1.358 兆越盾，較年度計劃高出 2%，主要於財務和行政管理費用大幅縮減。

8 月份電力產量為 9.64 億 kWh，較去年同期萎縮 20%；營收為 1.814 兆越盾 (下降 2%)。今年前八個月電力產量下降 16% 至 118 億 kWh，營收為 20.083 兆越盾 (持平)。

今年前八個月 Dong Phu 橡膠公司的獲利達成年計劃的近 22%

Dong Phu 橡膠股份有限公司 (HoSE: DPR) 之公佈，8 月銷售量為 2,224 噸，較月均銷售量擴增 134%，較 7 個月增長 83%。公司營收為 1,290 億越盾，較月均營收增長 2.2 倍，較 7 月成長 82.5%；稅前盈餘較 7 月增長 4 倍至 144 億越盾。

今年前八個月 DPR 橡膠乳銷售量為 7,509 噸，較去年同期增長 11%，達成年度計劃的 58%。橡膠和服務營收達 4,550 億越盾 (增長 29%)，達成年度計劃的 42.3%。稅前盈餘則下降 17% 至 907 億越盾，達成年度計劃的 21.6%。

DPR 計劃 2021 年橡膠乳銷售量為 1.3 萬噸 (較去年下降 18%)；營收為 1.075 兆越盾 (成長 22%)，稅前盈餘為 4,200 億越盾 (擴增 116%)。

Dabaco 將預支 2021 年 20% 現金股息

據越南 Dabaco 集團股份公司 (HOSE: DBC) 之公佈，9 月 30 日為 DBC 股東名冊之截止日。公司將於 11 月 23 日依據股東名冊預支 2021 年 20% 現金股息。DBC 流通股數為 1.15 億股，這次公司支付的股息金額約 2,300 億越盾。

公司發放 2020 年的 25% 股息，包含 15% 現金股息與 10% 股票股利。今年 DBC 計劃發放股息比率為 30%，其中 20% 現金股息與 10% 股票股利。

2021 年上半年 DBC 營收增長 9% 至 5.07 兆越盾；母公司淨利則下降 22.7% 至 5,800 億越盾，達成年度計劃的 70%。

資料來源：NDH

市場統計
撮合統計

推升指數的前五名股票

HOSE				HNX			
股票代碼	收盤價 (越盾)	漲跌 %	影響指數 %	股票代碼	收盤價 (VND)	漲跌 %	影響指數 %
MSN	135,500	3.75%	0.11%	VNR	36,400	9.97%	0.12%
HVN	28,650	6.90%	0.08%	LAS	19,100	7.91%	0.04%
SAB	166,000	2.79%	0.06%	MVB	27,500	5.77%	0.04%
GVR	38,000	0.80%	0.02%	BII	29,200	9.77%	0.04%
BHN	65,100	6.90%	0.02%	OCH	8,600	8.86%	0.03%

拖累指數的前五名股票

HOSE				HNX			
股票代碼	收盤價 (越盾)	漲跌 %	影響指數 %	股票代碼	收盤價 (越盾)	漲跌 %	影響指數 %
CTG	31,200	-2.04%	-0.06%	SHB	25,600	-1.16%	-0.14%
HPG	50,300	-0.98%	-0.04%	PHP	31,900	-3.33%	-0.09%
VPB	63,900	-1.39%	-0.04%	MBS	33,800	-3.43%	-0.08%
BID	38,700	-1.15%	-0.04%	SHS	39,100	-2.25%	-0.07%
TCB	48,500	-0.92%	-0.03%	VCS	117,100	-1.01%	-0.05%

前五名成交量

HOSE				HNX			
股票代碼	收盤價 (越盾)	漲跌 %	成交量 (股)	股票代碼	收盤價 (越盾)	漲跌 %	成交量 (千股)
HQC	3,590	6.85%	31,962,000	KLF	4,500	7.14%	14,257,927
DLG	3,480	6.75%	26,745,400	SHB	25,600	-1.16%	12,498,323
FIT	15,150	-6.77%	24,585,900	PVS	26,700	-0.74%	7,671,628
HPG	50,300	-0.98%	22,432,900	DL1	9,200	8.24%	6,450,423
POW	11,500	-2.95%	15,831,400	IDC	43,900	-0.23%	5,438,502

前五名成交值

HOSE				HNX			
股票代碼	收盤價 (越盾)	漲跌 %	成交值 (十億越盾)	股票代碼	收盤價 (越盾)	漲跌 %	成交值 (十億越盾)
VHM	107,000	0.00%	1,177.5	THD	222,500	0.09%	446.8
HPG	50,300	-0.98%	1,134.1	SHB	25,600	-1.16%	320.2
HSG	43,750	-0.11%	441.4	IDC	43,900	-0.23%	241.0
KBC	41,500	2.47%	415.9	PVS	26,700	-0.74%	207.2
VPB	63,900	-1.39%	396.6	SHS	39,100	-2.25%	144.3

議價交易

前五名股

HOSE			HNX		
股票代碼	成交量 (股)	成交值 (十億越盾)	股票代碼	成交量 (股)	成交值 (十億越盾)
MSN	1,279,300	169.92	IDC	1,350,000	53.53
VCB	1,521,000	158.06	NVB	1,409,000	44.86
TDC	4,500,000	104.53	AAV	1,041,834	23.34
EIB	3,695,900	94.25	BAB	450,000	9.90
VND	1,733,600	87.89	VMC	530,000	5.67

外資交易行情(股票)

證交所	買進成交量 (百萬股)	買進金額 (十億越盾)	賣出成交量 (百萬股)	賣出金額 (十億越盾)	淨買/賣成 交易 (百萬股)	淨買/賣超值 (十億越盾)
HOSE	29.36	1,441.71	45.14	2,194.99	(15.77)	(753.29)
HNX	2.19	167.08	0.81	11.23	1.38	155.85
總計	31.55	1,608.79	45.94	2,206.22	(14.39)	(597.44)

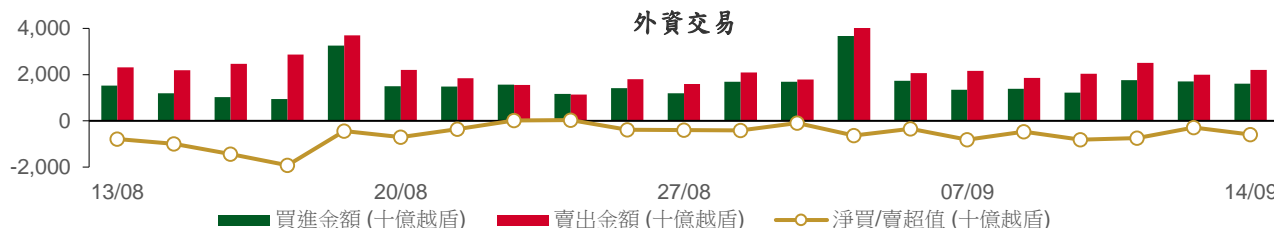

前五名買進

HOSE				HNX			
股票代碼	收盤價 (越盾)	成交量 (股)	成交值 (十億越盾)	股票代碼	收盤價 (越盾)	成交量 (股)	成交值 (十億越盾)
MSN	135,500	1,156,600	155.64	THD	222,500	573,900	130.35
VNM	87,000	1,686,600	146.69	PVS	26,700	540,900	14.59
VCB	98,300	752,400	73.63	SHS	39,100	254,900	10.10
MWG	124,500	550,000	73.54	CEO	10,400	292,500	3.01
VIC	92,000	770,900	71.35	EID	25,000	79,700	2.02

前五名賣出

HOSE				HNX			
股票代碼	收盤價 (越盾)	成交量 (股)	成交值 (十億越盾)	股票代碼	收盤價 (越盾)	成交量 (股)	成交值 (十億越盾)
VCB	98,300	2,479,000	251.65	API	33,800	33,700	1.14
MSN	135,500	1,822,800	245.47	PVS	26,700	40,300	1.09
HPG	50,300	4,507,900	228.00	KLF	4,500	200,000	0.86
VNM	87,000	1,489,900	129.57	PSD	30,400	26,000	0.80
VHM	107,000	1,006,500	107.70	NDN	20,600	34,000	0.71

前五名淨買超

HOSE				HNX			
股票代碼	收盤價 (越盾)	淨買成交量 (股)	淨買超值 (十億越盾)	股票代碼	收盤價 (越盾)	淨買成交量 (股)	淨買超值 (十億越盾)
VIC	92,000	554,400	51.39	THD	222,500	573,900	130.35
VND	53,100	921,000	49.59	PVS	26,700	500,600	13.50
DGC	127,800	312,600	40.00	SHS	39,100	251,100	9.95
SAB	166,000	166,000	27.90	CEO	10,400	292,400	3.01
KDH	41,250	655,000	26.98	EID	25,000	79,600	2.02

前五名淨賣超

HOSE				HNX			
股票代碼	收盤價 (越盾)	淨賣成交量 (股)	淨賣超值 (十億越盾)	股票代碼	收盤價 (越盾)	淨賣成交量 (股)	淨賣超值 (十億越盾)
HPG	50,300	(3,872,800)	(195.84)	API	33,800	(33,700)	(1.14)
VCB	98,300	(1,726,600)	(178.02)	PSD	30,400	(26,000)	(0.80)
MSN	135,500	(666,200)	(89.83)	NDN	20,600	(33,700)	(0.70)
STB	26,650	(3,149,000)	(88.28)	KLF	4,500	(149,300)	(0.64)
VHM	107,000	(656,100)	(70.02)	TNG	31,000	(13,600)	(0.42)

ETF 交易

價格統計					外資交易			
ETF 代碼	收盤價 (越盾)	漲跌 (%)	成交量 (股)	成交值 (十億越盾)	ETF 代碼	買進金額 (十億越盾)	賣出金額 (十億越盾)	淨超值 (十億越盾)
E1VFN30	24,200	-0.4%	587,000	14.26	E1VFN30	0.44	12.75	(12.31)
FUEMAV30	16,980	-0.8%	277,200	4.68	FUEMAV30	4.03	4.65	(0.62)
FUESSV30	18,050	-0.8%	53,400	0.96	FUESSV30	0.25	0.52	(0.27)
FUESSV50	21,200	0.0%	9,200	0.20	FUESSV50	0.00	0.00	0.00
FUESSVFL	20,340	-0.3%	333,500	6.69	FUESSVFL	6.02	0.01	6.01
FUEVFN30	25,650	-0.7%	831,700	21.36	FUEVFN30	6.73	17.59	(10.86)
FUEVN100	18,300	-0.3%	57,600	1.05	FUEVN100	0.68	0.98	(0.29)
總計			2,149,600	49.19	總計	18.15	36.49	(18.34)

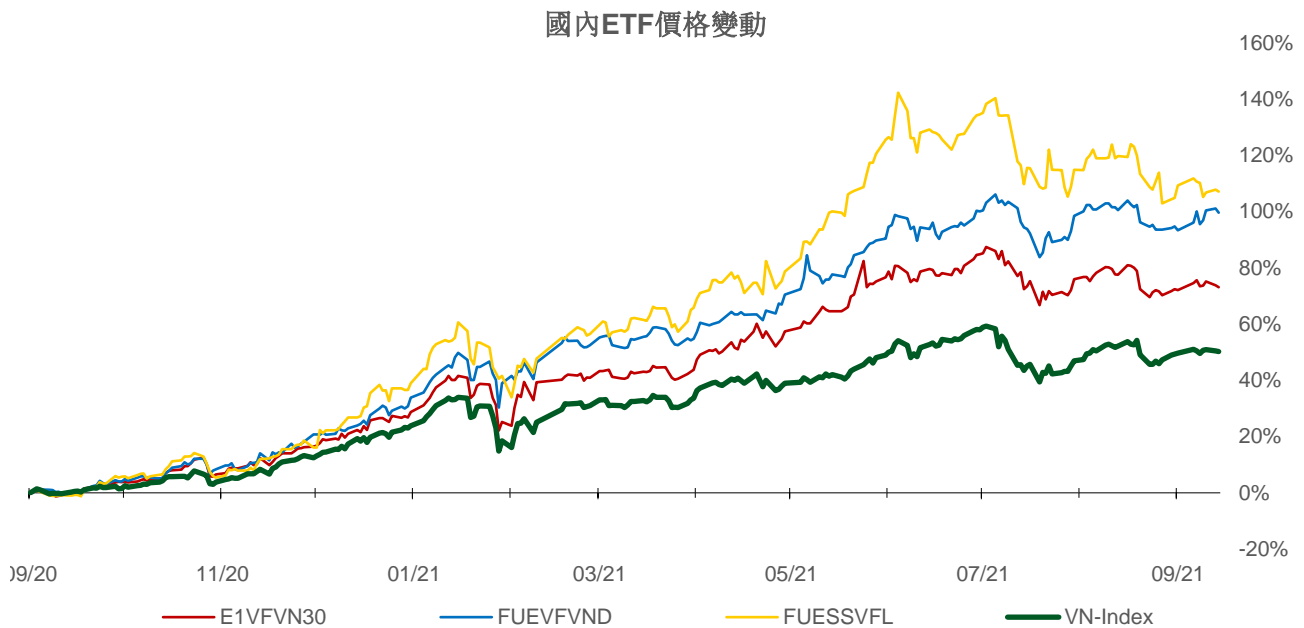
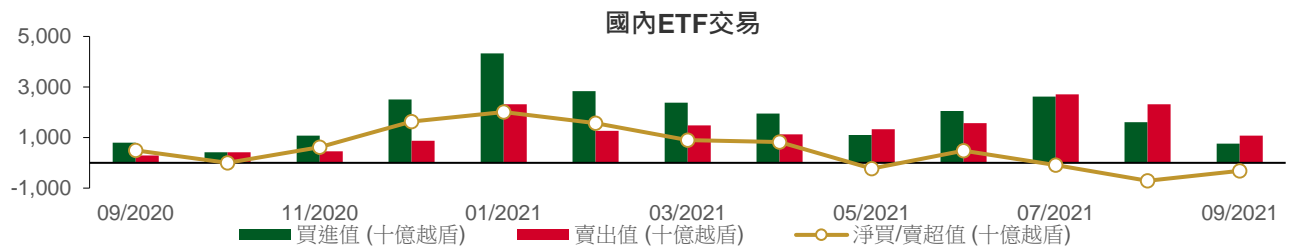

權證資訊

權證代碼(*)	收盤價 (越盾)	漲跌 (%)	成交量	到期的 天數	標的股票 之價格 (越盾)	權證理論 價格 (越盾) (**)	與收盤價 的差異 (越盾)	履約價 格(越盾)	行使 比例 n:1	到期日
CFPT2102	3,650	1.4%	4,470	118	93,800	1,363	(2,287)	89,050	4.9	10/01/2022
CFPT2103	2,580	1.2%	8,360	115	93,800	333	(2,247)	98,950	4.9	07/01/2022
CFPT2104	2,690	1.5%	7,780	83	93,800	1,519	(1,171)	79,160	9.9	06/12/2021
CFPT2105	4,010	3.1%	57,970	114	93,800	1,988	(2,022)	85,100	4.9	06/01/2022
CHDB2101	430	-30.7%	29,990	8	24,800	223	(207)	23,920	4.0	22/09/2021
CHDB2102	590	-7.8%	11,610	79	24,800	0	(590)	32,280	8.0	02/12/2021
CHPG2101	5,410	-4.8%	12,700	8	50,300	5,464	54	34,470	2.9	22/09/2021
CHPG2109	7,150	-2.7%	740	118	50,300	753	(6,397)	55,000	1.0	10/01/2022
CHPG2110	2,870	-0.4%	29,860	83	50,300	1,314	(1,556)	44,000	5.0	06/12/2021
CHPG2111	2,490	-0.4%	192,580	114	50,300	729	(1,761)	48,000	5.0	06/01/2022
CKDH2101	2,390	2.6%	14,720	8	41,250	2,437	47	30,300	4.5	22/09/2021
CKDH2103	710	-1.4%	23,720	79	41,250	1	(709)	48,780	10.0	02/12/2021
CKDH2104	2,160	-1.8%	26,800	127	41,250	427	(1,733)	44,000	2.0	19/01/2022
CMBB2103	2,460	-2.8%	10,300	115	27,600	11	(2,449)	34,810	1.5	07/01/2022
CMBB2104	1,840	1.7%	30,950	127	27,600	89	(1,751)	32,000	2.0	19/01/2022
CMSN2101	1,820	11.0%	37,900	8	135,500	1,838	18	99,150	19.8	22/09/2021
CMSN2102	1,260	15.6%	18,400	8	135,500	1,282	22	110,160	19.8	22/09/2021
CMSN2104	4,620	7.4%	10,340	232	135,500	2,367	(2,253)	118,000	10.0	04/05/2022
CMSN2105	3,980	10.6%	129,310	114	135,500	2,216	(1,764)	128,000	5.0	06/01/2022
CMSN2106	770	8.5%	11,000	79	135,500	4	(766)	160,780	20.0	02/12/2021
CMWG2104	6,200	1.6%	24,750	(176)	124,500	(10)	(6,210)	89,700	6.6	22/03/2021
CMWG2106	3,240	-6.1%	21,850	115	124,500	1,224	(2,016)	119,600	6.6	07/01/2022
CMWG2107	6,500	-3.9%	52,740	114	124,500	4,855	(1,645)	109,630	3.3	06/01/2022
CNVL2101	3,940	-0.5%	14,290	8	103,000	3,948	8	56,840	11.7	22/09/2021
CNVL2102	900	-5.3%	29,380	13	103,000	715	(185)	94,640	11.8	27/09/2021
CNVL2103	2,560	-1.2%	179,870	127	103,000	658	(1,902)	105,000	5.0	19/01/2022
CPDR2102	190	-32.1%	8,180	13	80,500	(0)	(190)	89,000	5.0	27/09/2021
CPNJ2104	930	-13.1%	31,580	115	89,000	11	(919)	109,000	8.0	07/01/2022
CPNJ2105	1,600	-18.0%	134,500	114	89,000	309	(1,291)	95,000	5.0	06/01/2022
CSBT2101	150	-40.0%	22,570	8	21,300	(0)	(150)	24,670	5.0	22/09/2021
CSTB2101	2,370	-9.2%	19,020	8	26,650	2,330	(40)	22,000	2.0	22/09/2021
CSTB2105	4,850	-2.2%	1,120	118	26,650	437	(4,413)	30,000	1.0	10/01/2022
CSTB2106	840	-5.6%	36,950	79	26,650	0	(840)	35,680	10.0	02/12/2021
CSTB2107	1,530	5.5%	29,040	127	26,650	117	(1,413)	32,000	2.0	19/01/2022
CTCB2101	19,200	-2.5%	4,530	21	48,500	17,539	(1,661)	31,000	1.0	05/10/2021
CTCB2105	3,480	0.0%	15,480	232	48,500	1,308	(2,172)	45,000	5.0	04/05/2022
CTCB2106	1,520	1.3%	64,000	127	48,500	112	(1,408)	55,000	5.0	19/01/2022
CTCH2101	190	-13.6%	2,230	8	17,450	(0)	(190)	20,880	3.4	22/09/2021
CVHM2101	480	6.7%	20,100	8	107,000	24	(456)	106,890	16.0	22/09/2021
CVHM2107	3,990	5.0%	46,470	114	107,000	657	(3,333)	110,000	5.0	06/01/2022
CVIC2101	120	-7.7%	8,120	8	92,000	(0)	(120)	112,780	17.8	22/09/2021
CVIC2103	120	-7.7%	5,970	13	92,000	0	(120)	147,450	17.8	27/09/2021
CVIC2104	1,290	0.8%	20,240	115	92,000	16	(1,274)	110,210	8.9	07/01/2022
CVIC2105	1,620	0.6%	73,200	114	92,000	69	(1,551)	106,670	4.4	06/01/2022
CVJC2101	3,510	-12.9%	5,170	114	125,800	1,582	(1,928)	120,000	5.0	06/01/2022
CVJC2102	710	-14.5%	7,810	79	125,800	11	(699)	135,550	25.0	02/12/2021
CVNM2101	130	-18.8%	9,340	8	87,000	0	(130)	122,070	19.2	22/09/2021
CVNM2105	140	-22.2%	18,360	13	87,000	(0)	(140)	115,930	19.4	27/09/2021
CVNM2106	1,850	-2.6%	1,260	121	87,000	79	(1,771)	98,300	4.9	13/01/2022
CVNM2107	1,200	-1.6%	11,460	115	87,000	53	(1,147)	96,330	9.8	07/01/2022
CVNM2108	1,850	-2.1%	4,850	83	87,000	902	(948)	78,640	9.8	06/12/2021
CVNM2109	1,510	-3.2%	28,870	114	87,000	200	(1,310)	93,390	4.9	06/01/2022
CVPB2105	1,100	-10.6%	8,900	79	63,900	7	(1,093)	73,180	20.0	02/12/2021

權證代碼(*)	收盤價 (越盾)	漲跌 (%)	成交量	到期的 天數	標的股票 之價格 (越盾)	權證理論 價格 (越盾) (**)	與收盤價 的差異 (越盾)	履約價 格(越盾)	行使 比例 n:1	到期日
CVPB2106	2,650	-3.6%	58,410	127	63,900	619	(2,031)	65,000	5.0	19/01/2022
CVRE2101	100	-16.7%	26,930	8	28,300	(0)	(100)	34,570	4.0	22/09/2021
CVRE2105	1,350	0.0%	11,150	232	28,300	409	(941)	30,000	5.0	04/05/2022
CVRE2106	1,900	5.6%	196,550	114	28,300	757	(1,143)	28,000	2.0	06/01/2022
CVRE2107	870	1.2%	14,800	79	28,300	2	(868)	33,180	10.0	02/12/2021

(*) 歐式交易方式，以現金交易

(**) PHS 採用 Black-Scholes 估價方式

長期投資股

股票 代碼	證券所	現時價格	目標價*	報告日	預期 2021年 盈利 (十億越 盾)	EPS 2021F	BV 2021F	ROE 2021F	ROA 2021F	PE 2021F	PB 2021F
DHG	(New) HOSE	102,700	105,600	07/09/2021	746	5,709	28,805	20%	16%	18.5	3.7
MWG	(New) HOSE	124,500	165,500	01/09/2021	5,183	10,901	42,455	26%	10%	15.2	3.9
KDH	(New) HOSE	41,250	45,300	01/09/2021	1,174	1,825	14,083	14%	8%	24.8	3.2
MPC	(New) UPCOM	40,386	39,900	27/08/2021	641	3,206	27,215	12%	7%	12.5	1.5
MSN	(New) HOSE	135,500	171,800	25/08/2021	7,375	6,059	20,833	21%	5%	28.4	8.3
FMC	HOSE	47,150	46,400	20/08/2021	220	3,745	22,794	16%	11%	12.4	2.0
HPG	HOSE	50,300	64,800	19/08/2021	28,065	6,261	18,845	33%	18%	10.4	3.4
ANV	HOSE	29,400	27,700	16/08/2021	222	1,739	18,043	9%	4%	15.9	1.5
VIB	HOSE	35,400	45,700	12/08/2021	5,298	3,411	17,841	23%	2%	13.4	2.6
NLG	HOSE	42,100	49,500	11/08/2021	1,090	3,175	29,565	12%	7%	15.6	1.7
STK	HOSE	50,500	45,300	30/07/2021	239	2,835	15,598	18%	12%	16.0	2.9
PNJ	HOSE	89,000	112,600	29/07/2021	1,411	6,203	27,067	23%	15%	18.2	4.2
TCM	HOSE	66,000	65,800	28/07/2021	285	4,595	29,994	15%	9%	14.3	2.2
VNM	HOSE	87,000	118,000	28/07/2021	9,988	4,732	16,254	29%	19%	25.9	7.3
SZC	HOSE	47,000	45,800	26/07/2021	254	2,543	13,930	18%	4%	18.0	3.3
KDC	HOSE	59,500	74,000	23/07/2021	594	2,169	33,140	8%	4%	34.1	2.8
VHC	HOSE	52,500	49,500	22/07/2021	820	4,471	30,346	15%	11%	11.1	1.6
FRT	HOSE	45,600	39,000	21/07/2021	86	1,086	15,486	7%	1%	35.9	2.5
DGW	HOSE	116,700	155,000	19/07/2021	448	10,128	35,337	29%	12%	15.3	4.4
PVI	HNX	42,000	39,777	16/07/2021	928	3,964	32,723	12%	4%	10.0	1.2
BMI	HOSE	33,800	42,800	13/07/2021	310	3,395	26,601	13%	5%	12.6	1.6
DXG	HOSE	18,550	32,300	09/07/2021	1,390	1,727	14,784	13%	5%	18.7	2.1
DHC	HOSE	86,600	109,000	08/07/2021	497	8,868	31,698	28%	18%	12.3	3.4
GMD	HOSE	51,400	54,800	07/07/2021	541	1,794	22,180	8%	5%	31.5	2.5
GVR	HOSE	38,000	40,200	05/07/2021	4,906	1,042	13,121	9%	6%	38.6	3.1
TPB	HOSE	37,600	42,600	25/06/2021	4,546	3,880	19,024	23%	2%	11.0	2.2
AAA	HOSE	15,800	21,500	07/06/2021	413	1,739	17,474	11%	5%	10.2	1.0
VRE	HOSE	28,300	42,500	31/05/2021	2,603	1,419	11,745	9%	6%	35.5	3.6
VHM	HOSE	107,000	137,000	31/05/2021	34,194	10,223	42,470	36%	11%	13.4	4.2
PHR	HOSE	54,500	67,600	28/05/2021	1,146	8,158	20,173	32%	16%	6.6	2.1
KBC	HOSE	41,500	47,200	28/05/2021	1,682	3,251	25,883	14%	6%	14.5	1.5
REE	HOSE	64,900	62,100	28/05/2021	1,937	5,984	45,456	14%	9%	10.4	1.4
IMP	HOSE	70,200	63,700	27/05/2021	241	3,611	27,902	13%	11%	17.7	2.3
SAB	HOSE	166,000	182,900	26/05/2021	4,985	7,369	36,116	21%	17%	26.6	5.1
NVL	HOSE	103,000	104,600	13/05/2021	4,369	4,389	29,673	13%	3%	23.8	3.5
VGG	UPCOM	43,758	55,500	13/05/2021	187	4,249	41,384	10%	4%	13.1	1.3
VCB	HOSE	98,300	118,300	10/05/2021	22,986	6,198	32,887	21%	2%	19.1	3.6
ACB	HOSE	31,500	39,800	10/05/2021	9,253	4,281	21,066	24%	2%	7.6	1.4
TCB	HOSE	48,500	51,300	10/05/2021	15,741	4,497	25,278	19%	3%	11.4	2.0

股票代碼	證券所	現時價格	目標價*	報告日	預期 2021年 盈利 (十億越盾)	EPS 2021F	BV 2021F	ROE 2021F	ROA 2021F	PE 2021F	PB 2021F
GEG	HOSE	17,950	21,200	07/05/2021	388	1,273	12,788	10%	4%	16.8	1.7
BMP	HOSE	53,900	66,900	06/05/2021	551	6,735	32,184	21%	17%	9.9	2.1
CTD	HOSE	68,000	69,200	29/04/2021	593	7,960	112,448	7%	4%	8.7	0.7
FPT	HOSE	93,800	91,800	14/04/2021	5,036	4,730	26,109	25%	11%	19.4	3.5
VGS	HNX	33,000	24,600	13/04/2021	171	3,623	25,974	20%	5%	7.5	1.4
SMC	HOSE	51,100	37,200	13/04/2021	313	4,961	17,978	20%	8%	6.8	1.4
ACV	UPCOM	82,672	85,600	09/04/2021	3,027	1,390	17,759	8%	5%	60.6	4.7
PLX	HOSE	50,100	64,800	31/03/2021	4,563	3,668	17,545	18%	7%	17.7	3.7
SBT	HOSE	21,300	30,000	25/03/2021	744	1,165	13,578	9%	4%	25.8	2.2
QNS	UPCOM	49,382	48,000	16/03/2021	1,043	1,491	20,653	14%	8%	32.2	2.3
GAS	HOSE	89,000	102,000	05/03/2021	10,892	5,691	27,913	20%	15%	18.0	3.7
MSH	HOSE	84,000	56,300	03/03/2021	336	6,721	30,835	22%	12%	8.4	1.8
TNG	HOSE	31,000	23,800	19/02/2021	198	2,671	16,167	17%	5%	8.9	1.5
GIL	HOSE	69,500	54,800	05/02/2021	317	8,813	43,186	20%	10%	6.2	1.3
BSR	UPCOM	18,461	12,900	05/02/2021	1,337	431	10,444	4%	2%	29.9	1.2
GTN	HOSE	19,700	36,290	29/01/2021	303	621	16,074	7%	8%	58.4	2.3
LHG	HOSE	47,100	30,400	19/01/2021	180	3,601	26,394	11%	6%	8.1	1.0
CTR	UPCOM	79,392	78,800	19/01/2021	223	3,172	14,460	23%	6%	21.1	4.6
POW	HOSE	11,500	14,700	19/01/2021	2,837	1,055	14,071	9%	5%	13.9	1.0

資料來源: PHFM 收集

*若除權交易日發生在報告日後將影響目標價

分析師認證

這份報告由 Pham Quang Chuong - 富鑫基金管理股份公司的研究員製作。負責籌備本報告之全部或部份內容之研究分析師、策略分析師、研究人員以茲聲明，任何研究分析師、策略分析師、研究人員在於本報告所提出之觀點，皆精確反映出其對於該發行機構與證券之個人意見。各研究分析師、策略分析師、研究人員均保證，其報酬在過去與未來，絕對沒有任何一部分是直接或間接與研究分析師、策略分析師、研究人員在此報告中所呈現之特定推薦或觀點有關。

評等指標定義

加碼= 預估其未來之潛在上漲空間大於10%。

觀望= 預估其未來之潛在漲跌空間將在上下10%之間。

減碼= 預估其未來之潛在下跌空間大於10%。

未評等= 本股票並不在富鑫證券之評等涵蓋範圍，或者尚未上市。

績效表現根據12個月的總回報(包含股息)所評定。

富鑫證券股份公司

地址： 21st Floor, Phu My Hung Building, 08 Hoang Van Thai St, Tan Phu Ward. District 7, HCM.

電話號碼： (84-28) 5 413 5479

傳真號碼： +84 28 5413 5473

胡志明市

富美興交易室

地址： Ground Floor. CR2-08. 107 Ton Dat Tien St..HCMC Tan Phu Ward. District 7.

電話號碼： (84-28) 5 413 5478

傳真號碼： +84 28 5413 5473

Tan Binh 分行

地址： E-Town 2 Building. Ground Floor. Room G.4A. 364 Cong Hoa St.. Ward 13. Tan Binh District.. HCMC

電話號碼: (84-28) 3813 2401

傳真號碼: (84-28) 3813 2415

第三郡分行

地址： Floor 2. Phuong Nam Building

157 Vo Thi Sau St.. District 3. HCMC

電話號碼: (84-28) 382 08068

傳真號碼: (84-28) 3820 8206

第一郡分行

地址： Floor 10, 1003A, Ruby Building, 81-83-83B-85 Ham Nghi St, Nguyen Thai Binh Ward, District 1, HCMC

電話號碼: (84-28) 3 535 6060

傳真號碼: (84-28) 3 535 2912

河內市

Ha Noi 分行

地址： Floor 5. Vinafor Building 127 Lo Duc St Hai Ba Trung Dist.. Hanoi

電話號碼: (84-24) 3 933 4566

傳真號碼: (84-24) 3 933 4820

Thanh Xuan 分行

地址： Floor 5. UDIC Complex Building N04 Hoang Dao Thuy. Trung Hoa. Cau Giay Dist.. HaNoi.

電話號碼: (84-24) 6 250 9999

傳真號碼: (84-24) 6 250 6666

海防市

海防分行

地址： Floor 2. Eliteco Building

18 Tran Hung Dao St. Hong Bang Distric. Hai Phong

電話號碼: (84-225) 384 1810

傳真號碼: (84-225) 384 1801