

越股行情

03/03/2023	HOSE		VN30		HNX	
收盤價	1,024.77	-1.24%	1,013.35	-1.50%	204.89	-0.61%
成交股數(百萬股)	447.82	19.97%	104.33	4.72%	67.72	68.68%
撮合股數(百萬股)	384.86	18.94%	87.61	-1.87%	62.51	62.00%
與最近 20 日之平均比較	484.89	-20.63%	137.99	-36.51%	63.34	-1.31%
成交值(十億越盾)	7,213	13.31%	2,390	3.07%	1,070	79.72%
撮合成交值(十億越盾)	5,989	16.39%	2,030	2.19%	905	64.33%
與最近 20 日之平均比較	7,731	-22.53%	3,146	-35.47%	957	-5.49%
上漲家數	82	18%	1	3%	51	16%
下跌家數	317	70%	26	87%	205	65%
持平家數	53	12%	3	10%	60	19%

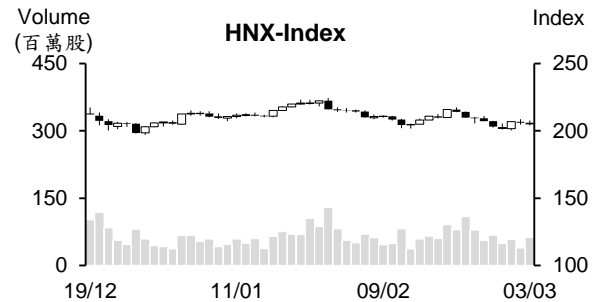
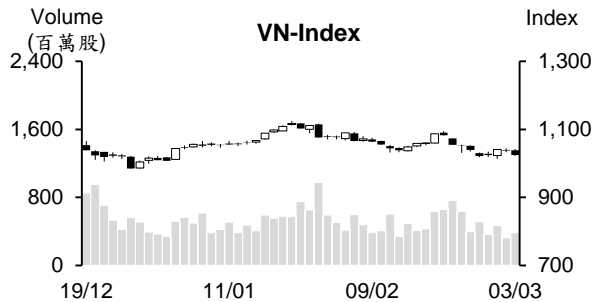

市場概況

週五(3月3日)買盤進場意願不足,促使賣壓湧現,使盤初VN指數以小紅開出後旋即回落,並其後一路走低,大盤終場收在1,024點(-1.24%)。受益於公共投資的鋼鐵及營建類股雖然於盤中多數交易時間上漲,但盤末呈現回落,石油族群也因獲利了結賣壓湧現而同步下挫。整體來看,今日HOSE下跌檔數佔多(70%);HNX指數收在204.8點(-0.6%)。

技術分析

VN指數連續兩個交易日下跌,量能維持低於最近十日平均成交量。指數已回落至MA5和100之下,且MA5維持在MA20,這意味著盤勢的T+日反彈可能已告一段落。另外,平滑異同移動平均線(MACD)與相對強弱指標(RSI)均下降,顯示盤勢仍在面臨修正壓力,980-1000點(2022年12月底部)為目前指數的支撐點;河內部分,HNX指數也連續兩個交易日下跌。由於指數已回落至MA20且其均線下降,預期指數可能將回測200點。整體而言,盤勢走勢偏空,操作上建議投資人應將投資部位之持股率維持在低比率以避免盤勢面臨動盪之風險。

建議股名單: BAF (獲利了結)

觀察股名單: GMD、FPT

(請參考第2頁)

當日調整股名單

次號	股票代碼	評等	評等日	現時價格	買入區間	持股表現	目標價	預期獲利	停損價	預期損失	備註
1	BAF	獲利了結	06/03/23	20.5	20	2.5%	25	25.0%	18.5	-7.5%	上漲動動減弱。

次號	股票代碼	評等	評等日	現時價格	支撐/壓力	技術指標
1	GMD	觀察買進	06/03/23	49.1	49.5-50	GMD 在逼近 EMA12、26 壓力時已下跌，量能同步擴增 → GMD 可能持續下跌 → 投資人可觀察 44.5-46.5 區間 (觀察買進)。
2	FPT	觀察買進	06/03/23	78.5	80-80.5	FPT 在逼近 EMA12、26 壓力時已下跌，量能同步擴增 → FPT 可能持續下挫 → 投資人可觀察 75-77 區間 (觀察買進)。

投資組合部位

次號	股票代碼	評等	評等日	現時價格	買入區間	持股表現	目標價	預期獲利	停損價	預期損失	備註
1	GAS	加碼	11/01/23	104.5	104.6	-0.1%	119	13.8%	101	-3.4%	
2	TDM	加碼	15/02/23	37.2	36.8	1.1%	40.8	10.9%	35.6	-3%	
3	POW	加碼	02/03/23	12.35	12.35	0.0%	14.45	17.0%	11.7	-5%	
4	KHP	加碼	03/03/23	8.13	8.22	-1.1%	9.2	11.9%	7.8	-5%	

越南蝦類及魚類對美國和歐盟的出口大幅萎縮，使今年前兩個月水產製品的出口值僅相當於較去年同期的四分之三。

越南水產加工及出口協會 (VASEP) 消息指出，1 月水產製品的出口值萎縮 48% 至 4.56 億美元。核心產品的出口均大降 30%-60%，其中 Tra 魚與蝦類跌幅最深 (分別為 61% 和 55%)。1 月越南水產製品對美國、中國和歐盟的出口值分別萎縮 66%、54% 和 48%。

雖然 2 月水產製品的出口值回升 4%，但仍未反映水產製品的復甦。2 月越南水產製品對美國及歐盟的出口值持續分別萎縮 35% 和 8%，使今年前兩個月越南水產製品對這兩個市場分別下降 53% 和 32% 至 1.64 億美元和 1.23 億美元。

然受到中國開放邊境的支持，2 月越南水產對其市場的出口值擴增 33% 至 1.22 億美元，今年前兩個月越南水產製品對中國的出口值縮減 7% 至 1.58 億美元。

2023 年前兩個月美國為越南唯一出口值逾 100 億美元的市場

據統計統局 (GSO) 剛發布有關經濟報告之數據顯示，今年前兩個月商品進出口金額較去年同期下降 13.2% 至 960.6 億美元，其中出口與進口金額分別萎縮 10.4% 和 16%。總計，今年前兩個月貿易收支順差約 28.2 億美元。美國為越南最大出口市場。越南對其市場的出口金額達 131 億美元並對其市場的貿易順差約 112 億美元。

出口商品結構部分，工業品佔 89.8%，燃料及礦產佔 1.3%；進口商品結構部分，原物料及燃料佔 47.3%，機械設備、零組件佔 46.3%。

資料來源：Cafef、Vietstock

2023 年 2 月 TNG 紡織公司營收增長

據 2023 年 2 月 TNG 投資與貿易股份公司 (TNG) 經營報告之數據顯示，銷售額較去年同期增長 13% 至 3,750 億越盾，推升今年前兩個月銷售額為 7,710 億越盾，相當於去年同期的 92%。

2022 年業績表現回顧：營收增長 24.5% 至 6.778 兆越盾，稅前盈餘亦增長 27% 至 3,580 億越盾，創下歷史新高。

HAX 將註冊資本增加至逾 7,190 億越盾

Hang Xanh 汽車服務股份公司 (Haxaco, HoSE:HAX) 董事會已通過有關公司註冊資本由 5,694 億越盾增加至 7,194 億越盾之方案。HAX 於 2023 年 2 月 13 日已發行 1,500 萬股 (面額為每股 10,000 越) 以轉換 180 萬債券 (代碼為 HAXH2223001)。註冊資本因之已增加 1,500 億越盾。

Hau Giang 藥品公司 (DHG) 建議將 2022 年股息比率調升至 35%

據 2 月 28 日董事會之決議顯示，Hau Giang 藥品公司 (HOSE: DHG) 計畫將於 4 月 19 日呈現股東大會有關 2022 年現金股息比率由原預期的 30% 提升至 35% 之方案。

DHG 股東名冊之截止日為 2023 年 3 月 17 日。以近 1.308 億流通股來計算，預期 DHG 支付的股息金額近 4,580 億越盾。Taisho 藥品股份公司和國家資本經營及投資公司 (SCIC) 為 DHG 的兩大股東，持股率分別為 51.01% 和 43.31%。預期兩家公司將分別收到 2,330 億越盾和 1,980 億越盾的股息。

2022 年第四季 DHG 營收增長 22% 至 1.33 兆多越盾，淨利亦成長 66% 至 2,360 億越盾。

資料來源：Cafef、Vietstock

市場統計

撮合統計

推升指數的前五名股票

HOSE				HNX			
股票代碼	收盤價 (越盾)	漲跌 %	影響指數 %	股票代碼	收盤價 (VND)	漲跌 %	影響指數 %
STG	42,000	5.00%	0.00%	VIF	14,900	9.56%	0.18%
PLX	38,800	0.39%	0.00%	BAB	15,000	2.74%	0.14%
VSC	30,150	3.79%	0.00%	PRE	18,500	9.47%	0.06%
HRC	59,000	5.55%	0.00%	DTK	9,200	2.22%	0.05%
CAV	55,000	2.80%	0.00%	PLC	33,000	4.10%	0.04%

拖累指數的前五名股票

HOSE				HNX			
股票代碼	收盤價 (越盾)	漲跌 %	影響指數 %	股票代碼	收盤價 (越盾)	漲跌 %	影響指數 %
VCB	90,900	-2.47%	-0.26%	NVB	16,300	-2.40%	-0.09%
MSN	76,000	-3.80%	-0.10%	CEO	19,300	-3.98%	-0.08%
BID	45,900	-1.08%	-0.06%	SHS	8,100	-2.41%	-0.06%
VPB	17,000	-1.73%	-0.05%	DNP	23,200	-5.31%	-0.06%
ACB	24,500	-2.20%	-0.04%	MBS	13,000	-2.99%	-0.06%

前五名成交量

HOSE				HNX			
股票代碼	收盤價 (越盾)	漲跌 %	成交量 (股)	股票代碼	收盤價 (越盾)	漲跌 %	成交量 (千股)
HSG	15,300	-1.29%	25,034,025	PVS	26,400	-1.12%	8,674,967
DIG	11,750	-6.75%	22,845,886	KLF	900	0.00%	7,472,113
NKG	15,350	0.00%	18,755,802	SHS	8,100	-2.41%	6,023,490
HQC	3,160	-6.23%	15,910,149	CEO	19,300	-3.98%	5,476,645
HPG	20,350	-1.21%	13,614,423	TNG	17,200	-3.91%	4,676,670

前五名成交值

HOSE				HNX			
股票代碼	收盤價 (越盾)	漲跌 %	成交值 (十億越盾)	股票代碼	收盤價 (越盾)	漲跌 %	成交值 (十億越盾)
HSG	15,300	-1.29%	394.6	PVS	26,400	-1.12%	233.6
STB	25,000	-2.34%	299.6	CEO	19,300	-3.98%	107.7
NKG	15,350	0.00%	295.7	TNG	17,200	-3.91%	82.9
HPG	20,350	-1.21%	282.4	IDC	38,500	-1.03%	71.9
DIG	11,750	-6.75%	270.4	PLC	33,000	4.10%	51.5

議價交易

前五名股

HOSE			HNX		
股票代碼	成交量 (股)	成交值 (十億越盾)	股票代碼	成交量 (股)	成交值 (十億越盾)
EIB	17,140,000	315.95	IDC	2,519,400	98.66
SSB	5,690,000	182.08	HTP	1,388,400	51.21
HPG	8,004,100	160.46	TAR	443,200	5.94
MSB	8,900,000	116.59	MST	500,000	2.00
TCB	2,199,600	59.81	TET	68,081	1.86

外資交易行情 (股票)

證交所	買進成交量 (百萬股)	買進金額 (十億越盾)	賣出成交量 (百萬股)	賣出金額 (十億越盾)	淨買/賣成 交易 (百萬股)	淨買/賣超值 (十億越盾)
HOSE	24.60	569.60	29.47	696.10	(4.87)	(126.49)
HNX	0.61	9.91	0.18	3.01	0.43	6.90
總計	25.21	579.51	29.65	699.11	(4.44)	(119.59)

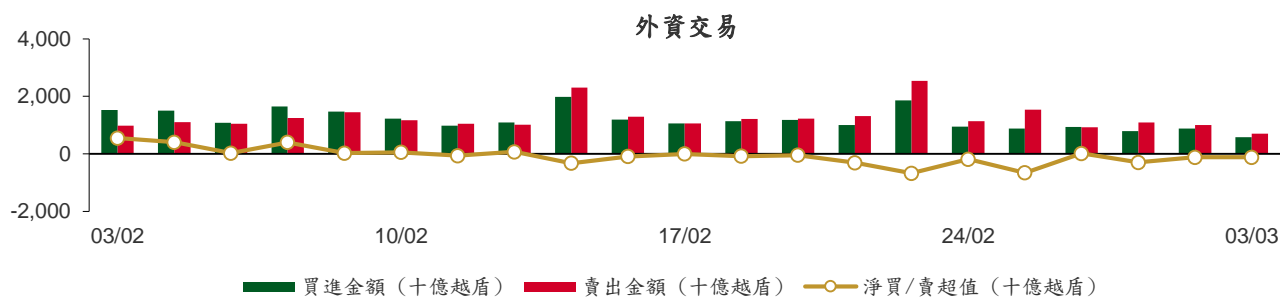

前五名買進

HOSE				HNX			
股票代碼	收盤價 (越盾)	成交量 (股)	成交值 (十億越盾)	股票代碼	收盤價 (越盾)	成交量 (股)	成交值 (十億越盾)
STB	25,000	1,574,400	40.00	TNG	17,200	453,700	7.95
HSG	15,300	2,362,900	37.25	PVG	7,900	47,500	0.38
VRE	26,000	1,352,600	35.29	IDC	38,500	8,500	0.33
VNM	76,000	413,300	31.47	MBS	13,000	22,100	0.30
HPG	20,350	1,419,300	29.29	PVS	26,400	9,700	0.26

前五名賣出

HOSE				HNX			
股票代碼	收盤價 (越盾)	成交量 (股)	成交值 (十億越盾)	股票代碼	收盤價 (越盾)	成交量 (股)	成交值 (十億越盾)
HPG	20,350	3,859,600	80.03	VCS	50,500	13,800	0.70
VCB	90,900	420,100	38.59	TNG	17,200	25,163	0.45
VRE	26,000	1,330,700	34.72	NVB	16,300	23,900	0.39
SSI	18,450	1,829,500	34.03	PVI	50,200	7,100	0.35
STB	25,000	1,123,800	28.51	INN	38,900	6,000	0.23

前五名淨買超

HOSE				HNX			
股票代碼	收盤價 (越盾)	淨買成交量 (股)	淨買超值 (十億越盾)	股票代碼	收盤價 (越盾)	淨買成交量 (股)	淨買超值 (十億越盾)
HSG	15,300	2,199,600	34.66	TNG	17,200	428,537	7.50
NKG	15,350	1,222,200	19.22	PVG	7,900	46,500	0.37
VNM	76,000	173,000	13.19	IDC	38,500	8,500	0.33
STB	25,000	450,600	11.49	MBS	13,000	22,100	0.30
BID	45,900	228,900	10.55	PVS	26,400	9,400	0.25

前五名淨賣超

HOSE				HNX			
股票代碼	收盤價 (越盾)	淨賣成交量 (股)	淨賣超值 (十億越盾)	股票代碼	收盤價 (越盾)	淨賣成交量 (股)	淨賣超值 (十億越盾)
HPG	20,350	(2,440,300)	(50.73)	VCS	50,500	(13,800)	(0.70)
SSI	18,450	(1,386,000)	(25.79)	NVB	16,300	(23,758)	(0.39)
VCB	90,900	(258,300)	(23.81)	PVI	50,200	(6,600)	(0.33)
KBC	21,500	(940,000)	(20.79)	INN	38,900	(6,000)	(0.23)
VND	13,600	(1,365,600)	(19.03)	VIG	5,700	(40,000)	(0.23)

ETF 交易

價格統計				
ETF 代碼	收盤價 (越盾)	漲跌 (%)	成交量 (股)	成交值 (十億越盾)
E1VFN30	17,270	-2.2%	378,603	6.60
FUEMAV30	11,970	-1.5%	9,500	0.11
FUESSV30	12,350	-1.8%	5,470	0.07
FUESSV50	16,000	-2.7%	8,000	0.13
FUESSVFL	14,660	-2.5%	6,500	0.10
FUEVFVND	21,700	-2.4%	1,401,813	30.83
FUEVN100	12,890	-1.5%	92,565	1.20
FUEIP100	7,100	-1.4%	24,600	0.18
FUEKIV30	6,610	-1.3%	50,600	0.33
FUEDCMID	7,850	-0.9%	4,200	0.03
FUEKIVFS	8,650	-0.7%	50,500	0.44
總計			2,032,351	40.02

外資交易			
ETF 代碼	買進金額 (十億越盾)	賣出金額 (十億越盾)	淨超值 (十億越盾)
E1VFN30	5.56	5.88	(0.31)
FUEMAV30	0.10	0.06	0.05
FUESSV30	0.00	0.05	(0.05)
FUESSV50	0.02	0.00	0.02
FUESSVFL	0.02	0.04	(0.02)
FUEVFVND	14.90	25.12	(10.22)
FUEVN100	0.39	1.09	(0.70)
FUEIP100	0.00	0.00	0.00
FUEKIV30	0.17	0.17	(0.00)
FUEDCMID	0.00	0.03	(0.03)
FUEKIVFS	0.22	0.22	(0.00)
總計	21.37	32.65	(11.28)

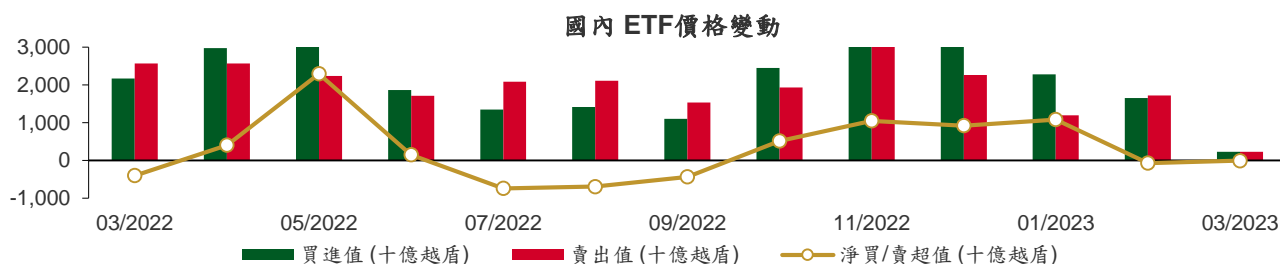

權證資訊

權證代碼 (*)	收盤價 (越盾)	漲跌 (%)	成交量	到期的 天數	標的股 票之價 格 (越盾)	權證理 論價格 (越盾) (**)	與收盤價 的差異 (越盾)	履約價 格(越盾)	行使比 例 n:1	到期日
CACB2207	190	-24.0%	54,610	28	24,500	149	(41)	25,500	4.0	31/03/2023
CACB2208	1,420	-7.2%	660	186	24,500	1,121	(299)	21,500	4.0	05/09/2023
CFPT2209	70	-12.5%	1,580	28	78,500	46	(24)	88,000	10.0	31/03/2023
CFPT2210	510	-8.9%	16,580	181	78,500	412	(98)	90,000	10.0	31/08/2023
CFPT2212	1,170	-10.0%	6,150	95	78,500	1,112	(58)	70,000	10.0	06/06/2023
CFPT2214	1,410	-5.4%	3,020	243	78,500	1,111	(299)	76,000	10.0	01/11/2023
CFPT2301	1,880	0.0%	0	116	78,500	714	(1,166)	84,000	6.0	27/06/2023
CHDB2208	140	-17.7%	10,540	25	17,800	53	(87)	19,190	4.0	28/03/2023
CHDB2210	20	0.0%	5,170	7	17,800	0	(20)	23,100	4.0	10/03/2023
CHPG2215	50	-44.4%	57,960	25	20,350	25	(25)	23,000	10.0	28/03/2023
CHPG2219	10	0.0%	310	7	20,350	0	(10)	26,890	5.0	10/03/2023
CHPG2221	40	33.3%	200,680	28	20,350	21	(19)	25,000	4.0	31/03/2023
CHPG2225	1,370	-2.8%	51,710	95	20,350	1,374	4	17,000	3.0	06/06/2023
CHPG2226	2,020	-6.1%	2,550	186	20,350	1,699	(321)	19,500	2.0	05/09/2023
CHPG2227	2,100	-1.9%	140,720	243	20,350	1,692	(408)	20,500	2.0	01/11/2023
CHPG2301	2,250	-2.6%	1,330	116	20,350	1,513	(737)	19,000	2.0	27/06/2023
CHPG2302	2,430	-4.0%	2,130	208	20,350	1,668	(762)	20,000	2.0	27/09/2023
CHPG2303	2,530	-5.2%	510	136	20,350	1,287	(1,243)	23,900	1.0	17/07/2023
CKDH2209	30	50.0%	3,020	25	24,350	0	(30)	36,340	7.3	28/03/2023
CKDH2212	20	0.0%	15,840	7	24,350	0	(20)	42,000	8.0	10/03/2023
CMBB2210	20	0.0%	11,830	28	17,150	0	(20)	25,500	2.0	31/03/2023
CMBB2211	140	0.0%	40,940	181	17,150	54	(86)	27,000	4.0	31/08/2023
CMBB2213	800	-1.2%	4,430	95	17,150	552	(248)	17,000	3.0	06/06/2023
CMBB2214	1,440	-7.7%	1,660	186	17,150	1,168	(272)	17,000	2.0	05/09/2023
CMBB2215	1,480	-1.3%	5,520	243	17,150	1,126	(354)	18,000	2.0	01/11/2023
CMBB2301	900	-4.3%	40	116	17,150	549	(351)	16,300	4.0	27/06/2023
CMBB2302	960	0.0%	0	116	17,150	463	(497)	19,400	2.0	27/06/2023
CMSN2209	20	0.0%	0	25	76,000	0	(20)	111,410	19.9	28/03/2023
CMSN2212	10	0.0%	2,120	7	76,000	0	(10)	112,230	20.0	10/03/2023
CMSN2214	330	-5.7%	4,530	95	76,000	130	(200)	100,000	10.0	06/06/2023
CMSN2215	450	-15.1%	3,530	186	76,000	320	(130)	102,000	10.0	05/09/2023
CMWG2210	10	0.0%	4,020	7	39,400	0	(10)	59,000	20.0	10/03/2023
CMWG2212	10	0.0%	53,440	28	39,400	0	(10)	75,000	10.0	31/03/2023
CMWG2213	190	0.0%	12,170	95	39,400	78	(112)	54,000	6.0	06/06/2023
CMWG2214	490	-5.8%	11,780	186	39,400	296	(194)	46,500	10.0	05/09/2023
CMWG2215	660	-4.4%	4,960	243	39,400	421	(239)	45,000	10.0	01/11/2023
CNVL2208	20	0.0%	240	25	10,350	0	(20)	80,000	16.0	28/03/2023
CNVL2210	10	0.0%	260	7	10,350	0	(10)	88,890	16.0	10/03/2023
CPDR2205	20	0.0%	8,100	25	10,500	0	(20)	53,000	16.0	28/03/2023
CPOW2204	70	-12.5%	2,210	25	12,350	34	(36)	13,980	5.0	28/03/2023
CPOW2208	20	0.0%	0	7	12,350	0	(20)	15,220	4.0	10/03/2023
CPOW2209	40	-33.3%	17,630	38	12,350	11	(29)	16,330	4.0	10/04/2023
CPOW2210	880	-2.2%	9,840	95	12,350	1,061	181	13,000	1.0	06/06/2023
CSTB2215	730	-5.2%	21,090	25	25,000	638	(92)	22,220	5.0	28/03/2023
CSTB2218	110	-35.3%	30,610	28	25,000	249	139	28,000	2.0	31/03/2023
CSTB2224	3,630	-3.5%	6,910	186	25,000	3,370	(260)	20,000	2.0	05/09/2023
CSTB2225	3,720	-4.4%	19,050	243	25,000	3,455	(265)	20,500	2.0	01/11/2023
CTCB2211	20	0.0%	5,830	28	26,800	0	(20)	42,000	4.0	31/03/2023
CTCB2212	140	0.0%	9,960	181	26,800	67	(73)	44,000	4.0	31/08/2023
CTCB2214	800	-1.2%	1,340	95	26,800	806	6	27,000	3.0	06/06/2023
CTCB2215	1,200	-5.5%	60	186	26,800	932	(268)	26,500	4.0	05/09/2023

CTPB2204	200	-25.9%	4,290	25	23,400	83	(117)	23,890	10.0	28/03/2023
CVHM2211	20	-33.3%	7,700	25	40,950	0	(20)	65,000	16.0	28/03/2023
CVHM2213	30	50.0%	10	7	40,950	0	(30)	63,980	16.0	10/03/2023
CVHM2215	20	0.0%	16,600	28	40,950	0	(20)	60,000	6.0	31/03/2023
CVHM2216	150	0.0%	37,690	181	40,950	28	(122)	62,000	8.0	31/08/2023
CVHM2218	210	-4.6%	6,480	95	40,950	34	(176)	54,000	6.0	06/06/2023
CVHM2219	430	4.9%	1,330	186	40,950	121	(309)	56,000	5.0	05/09/2023
CVHM2220	550	7.8%	5,280	243	40,950	156	(394)	58,000	5.0	01/11/2023
CVIB2201	2,430	3.9%	1,680	186	20,650	1,703	(727)	19,620	1.9	05/09/2023
CVJC2204	20	0.0%	0	25	101,200	0	(20)	133,980	20.0	28/03/2023
CVJC2206	10	-50.0%	41,120	7	101,200	0	(10)	133,000	20.0	10/03/2023
CVNM2207	620	-3.1%	67,720	25	76,000	584	(36)	67,460	15.2	28/03/2023
CVNM2209	100	-28.6%	11,580	7	76,000	93	(7)	75,540	15.7	10/03/2023
CVNM2211	2,010	9.2%	370	95	76,000	1,852	(158)	66,810	5.9	06/06/2023
CVNM2212	1,010	-4.7%	600	186	76,000	635	(375)	80,560	7.9	05/09/2023
CVPB2211	40	-20.0%	19,970	28	17,000	2	(38)	23,310	1.3	31/03/2023
CVPB2212	300	0.0%	11,080	181	17,000	126	(174)	24,640	2.7	31/08/2023
CVPB2214	750	-5.1%	29,140	186	17,000	550	(200)	17,000	4.0	05/09/2023
CVPB2301	680	-5.6%	7,170	208	17,000	328	(352)	19,800	4.0	27/09/2023
CVRE2211	70	-12.5%	47,630	25	26,000	46	(24)	28,890	8.0	28/03/2023
CVRE2213	40	0.0%	0	7	26,000	0	(40)	32,000	5.0	10/03/2023
CVRE2215	60	-33.3%	170,390	28	26,000	127	67	30,000	2.0	31/03/2023
CVRE2216	400	-7.0%	49,460	181	26,000	477	77	31,000	4.0	31/08/2023
CVRE2219	380	-2.6%	32,630	95	26,000	489	109	29,000	3.0	06/06/2023
CVRE2220	700	-4.1%	1,840	186	26,000	558	(142)	30,000	4.0	05/09/2023
CVRE2221	670	-8.2%	6,890	243	26,000	529	(141)	32,500	4.0	01/11/2023

(*) 歐式交易方式，以現金交易

(**) PHS 採用 Black-Scholes 估價方式

長期投資股

股票代碼	證券所	現時價格	目標價*	報告日	預期 2022 年 盈利 (十億越盾)	PE Forward	PB Forward
GAS	HOSE	104,500	105,500	3/1/2023	14,075	14.5	3.1
MSH	HOSE	32,650	40,000	2/23/2023	325	7.1	1.3
BSR	UPCOM	16,370	24,900	2/21/2023	7,375	10.4	1.4
PNJ	HOSE	79,400	82,800	2/13/2023	1,763	N/A	N/A
OCB	HOSE	16,100	23,200	1/19/2023	3,517	9.1	1.1
DGW	HOSE	36,800	42,200	1/12/2023	538	11.7	2.3
GEG	HOSE	14,300	23,000	1/5/2023	426	25.3	1.8
TPB	HOSE	23,400	34,000	1/4/2023	6,694	8.0	1.4
TCM	HOSE	51,100	55,200	12/28/2022	253	17.9	2.6
VCB	HOSE	90,900	111,681	12/19/2022	32,660	16.5	3.0
BID	HOSE	45,900	53,363	12/19/2022	19,032	14.1	2.2
CTG	HOSE	27,800	43,440	12/19/2022	17,382	12.0	1.7
TCB	HOSE	26,800	49,353	12/19/2022	24,518	7.0	1.2
MBB	HOSE	17,150	33,800	12/19/2022	24,005	6.4	1.5
ACB	HOSE	24,500	35,562	12/19/2022	15,757	7.6	1.4
VPB	HOSE	17,000	29,888	12/19/2022	24,988	8.0	1.6
HDB	HOSE	17,800	24,877	12/19/2022	9,995	5.0	1.0
VIB	HOSE	20,650	36,900	12/19/2022	9,762	8.0	1.8
LPB	HOSE	14,150	23,500	12/19/2022	4,833	8.4	1.4
MSB	HOSE	12,100	18,000	12/19/2022	4,874	7.4	1.1
SHB	HOSE	9,780	22,500	12/19/2022	10,196	6.8	1.2

PVI	HNX	50,200	47,002	12/19/2022	996	13.8	1.3
BMI	HOSE	25,900	25,190	12/19/2022	427	9.0	1.0
BVH	HOSE	48,450	70,900	12/19/2022	2,967	17.7	2.3
ANV	HOSE	30,300	30,100	12/19/2022	320	12.0	1.3
MPC	UPCOM	17,402	27,219	12/19/2022	572	9.5	0.9
VHC	HOSE	56,900	69,000	12/19/2022	1,510	8.4	1.5
FMC	HOSE	35,800	37,300	12/19/2022	266	9.2	1.1
POW	HOSE	12,350	13,800	12/19/2022	2,847	12.7	1.0
NT2	HOSE	29,950	31,200	12/19/2022	957	10.1	2.0
VHM	HOSE	40,950	82,000	12/19/2022	35,578	10.0	2.3
NLG	HOSE	25,000	38,400	12/19/2022	1,368	9.7	1.4
KDH	HOSE	24,350	36,500	12/19/2022	1,363	18.1	1.9
VRE	HOSE	26,000	40,720	12/19/2022	3,461	26.7	2.7
SZC	HOSE	26,500	42,700	12/19/2022	585	7.5	2.6
GVR	HOSE	14,100	29,755	12/19/2022	5,521	27.8	2.1
LHG	HOSE	22,000	42,250	12/19/2022	653	3.5	1.2
MWG	HOSE	39,400	61,000	12/19/2022	4,891	27.2	3.8
FRT	HOSE	69,500	126,900	12/19/2022	726	35.9	7.2
VNM	HOSE	76,000	84,300	12/19/2022	10,876	18.2	4.9
SAB	HOSE	187,000	175,400	12/19/2022	5,559	19.2	4.5
PLX	HOSE	38,800	48,500	12/19/2022	2,439	29.6	2.4
PVT	HOSE	20,500	26,900	12/19/2022	831	14.1	1.2
TRA	HOSE	91,000	117,400	12/19/2022	349	13.9	2.8
DHG	HOSE	97,000	106,300	12/19/2022	981	14.2	3.0
IMP	HOSE	49,950	60,400	12/19/2022	306	13.2	1.9
STK	HOSE	25,750	45,800	12/19/2022	239	13.5	1.8

資料來源: PHFM 收集

*若除權交易日發生在報告日後將影響目標價

分析師認證

這份報告由 Pham Quang Chuong -研究員製作。負責籌備本研究報告之全部或部份內容之研究分析師、策略分析師、研究人員以茲聲明，任何研究分析師、策略分析師、研究人員在於本研究報告所提出之觀點，皆精確反映出其對於該發行機構與證券之個人意見。各研究分析師、策略分析師、研究人員均保證，其報酬在過去與未來，絕對沒有任何一部分是直接或間接與研究分析師、策略分析師、研究人員在此研究報告中所呈現之特定推薦或觀點有關。

評等指標定義

加碼= 預估其未來之潛在上漲空間大於10%。

觀望= 預估其未來之潛在漲跌空間將在下上10%之間。

減碼= 預估其未來之潛在下跌空間大於10%。

未評等= 本股票並不在富鑫證券之評等涵蓋範圍，或者尚未上市。

績效表現根據12個月的總回報(包含股息)所評定。

富鑫基金管理股份公司

地址： 21st Floor, Phu My Hung Building, 08 Hoang Van Thai St, Tan Phu Ward. District 7, HCM.

電話號碼： (84-28) 5 413 7991