

越股行情

02/03/2023	HOSE		VN30		HNX	
收盤價	1,037.61	-0.28%	1,028.73	-0.55%	206.14	-0.33%
成交股數(百萬股)	373.28	-28.73%	99.63	-24.16%	40.14	-32.60%
撮合股數(百萬股)	323.58	-30.98%	89.29	-23.66%	38.59	-33.79%
與最近 20 日之平均比較	490.96	-34.09%	142.83	-37.49%	63.01	-38.76%
成交值(十億越盾)	6,366	-22.97%	2,319	-25.57%	595	-35.66%
撮合成交值(十億越盾)	5,146	-27.95%	1,987	-28.24%	551	-38.29%
與最近 20 日之平均比較	7,892	-34.80%	3,271	-39.25%	952	-42.20%
上漲家數	156	34%	9	30%	73	33%
下跌家數	235	52%	20	67%	84	38%
持平家數	62	14%	1	3%	67	30%

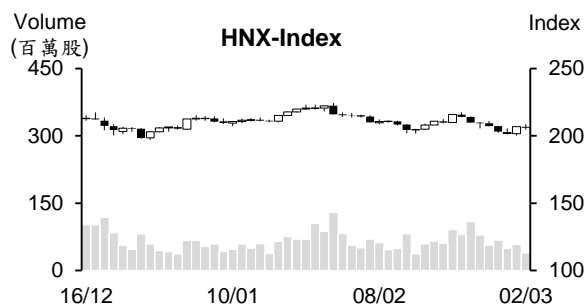
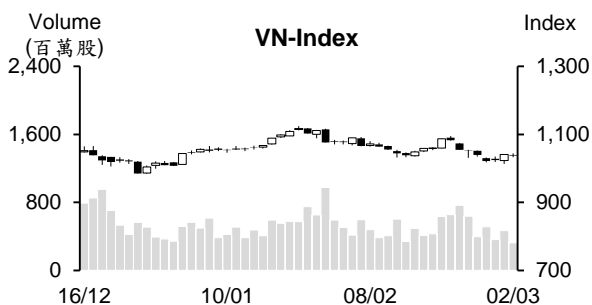

市場概況

今日(3月2日)越股呈現膠著。早盤盤初雖然VN指數上漲,可惜投資人的投資氣氛偏向謹慎,多數藍籌股開始回落,使指數由紅翻黑並最終以小黑作收,來到1,037.6點(-0.28%); HNX指數也下跌,收在206.1點(-0.3%)。整體來看,下跌檔數佔多,唯電力類股為市場之焦點。

技術分析

VN指數下挫,惟量能維持低於最近十日平均成交量,顯示盤中賣壓減弱。由於MA20均線下彎且指數遭到MA20壓力,短線盤勢仍偏空。然今日K線出現“Doji”型且守穩在MA5和100均線之上,預期盤勢的反彈可望延續,反彈目標價位為1,055點(MA20);河內部分, HNX指數亦下跌。與HOSE盤勢相似,今日K線出現“Doji”型且守穩在MA5,透露盤勢的反彈有望延續,反彈目標價位為209點(MA20)。整體而言,指數的反彈可望延續,操作上建議投資人可採取T+日交易(適度加碼)。

建議股名單: KHP (加碼)

觀察股名單: FRT、HDB

(請參考第2頁)

當日調整股名單

次號	股票代碼	評等	評等日	現時價格	買入區間	持股表現	目標價	預期獲利	停損價	預期損失	備註
1	KHP	加碼	03/03/23	8.22	8.22	0.0%	9.2	11.9%	7.8	-5.1%	KHP 在積累後可望回升。

次號	股票代碼	評等	評等日	現時價格	支撐/壓力	技術指標
1	FRT	觀察買進	03/03/23	70.9	71.5-72	FRT 的反彈動能減弱 → 預期該股可能回落 → 投資人應觀察 64-66 區間 (觀察買進)。
2	HDB	觀察買進	03/03/23	18	17.5-18	HDB 反彈，但反彈動能減弱 → 預期該股可能回落，投資人應觀察 15.6-16.2 區間 (觀察買進)。

投資組合部位

次號	股票代碼	評等	評等日	現時價格	買入區間	持股表現	目標價	預期獲利	停損價	預期損失	備註
1	GAS	加碼	11/01/23	105	104.6	0.4%	119	13.8%	101	-3.4%	
2	TDM	加碼	15/02/23	37.3	36.8	1.4%	40.8	10.9%	35.6	-3%	
3	BAF	加碼	01/03/23	20.85	20	4.3%	25	25.0%	18.5	-8%	
4	POW	加碼	02/03/23	12.7	12.35	2.8%	14.45	17.0%	11.7	-5%	

銀行將調降存款利率

據近期越南國家銀行 (SBV) 召開的會議，自 2023 年 3 月 6 日銀行將調降存款利率以協助降低貸款利率，從此減輕企業的資本成本壓力。相較於 2 月 27 日的利率，Vietcombank、BIDV、Agribank 和 Viettinbank 等四大國營銀行將 6 個月至 12 個月期限的存款利率調降 0.2%，商業銀行的存款利率則將調降 0.5%。

目前銀行的最高年利率為 8.7-9.5% (12 個月之上的年存款利率)。BaoVietBank、Kienlongbank、NamABank、PVCbank、SCB、VietABank、DongABank 和 BacABank 的年存款利率逼近 9.5% 或高達 9.5%。

湧入胡志明市的 FDI 註冊資金成長逾 43%

據胡志明市統計局之數據顯示，今年前兩個月湧入胡志明市的 FDI 註冊資金達 3.323 億美元，較去年同期增長 43.1%。

101 件 FDI 案件獲得發給投資許可證，註冊資金擴增 22.8% 至 9,770 萬美元。新加坡為胡志明市的最大投資來源國，其新案件和註冊資金分別為 23 件和 7,660 萬美元 (佔新 FDI 案件註冊資金的 78.4%)。

截至 2023 年 2 月 20 日為止，胡志明市的累計 FDI 案件為 11,447 件，新批、增資、合資及購買股份的註冊資金加總近 803.1 億美元，其中新批和增資的註冊資金近 563.3 億美元。

黃金價格大幅上漲

DOJI 集團的 SJC 金條買賣價格均上漲 20 萬越盾至每兩 6,620 - 6,690 萬越盾。Phu Quy 集團的金條價格亦調升 25 萬越盾至每兩 6,625 - 6,695 萬越盾。

國際黃金價格上漲 14 美元至每盎司 1,837 美元 (約當每兩約 5,400 萬越盾)。

資料來源：Cafef、Vietstock

VHC 擴大水產養殖的面積，投資資金為 150 億多越盾

據 Vinh Hoan 股份公司 (HOSE : VHC) 董事會之決議，公司受水產養殖的土地使用權之轉讓，受轉讓金額為 150 億多越盾。

VHC 的外銷額連續三個月萎縮，1 月的外銷較去年同期再度萎縮 45% 至 4,620 億越盾，為 2021 年 2 月以來之最低。營收結構部分，1 月 Tra 魚營收下降 44% 至 2,730 億越盾，然其為 VHC 的主要營收。

GTA 計劃 2023 年淨利萎縮 18%

2 月 28 日 Thuan An 木材加工股份公司 (HOSE : GTA) 董事會已通過 2023 年經營計劃。公司計畫今年營收與稅後盈餘將分別萎縮 35% 和 18% 至 3,320 億越盾和 83.8 億越盾。

去年 GTA 營收為 5,143 億越盾，稅後盈餘來到 102.6 億越盾。相較於已調降的經營計畫，2022 年 GTA 獲利有所高出，但僅相當於原計劃的 60%。

Petrosetco 證券投資擴損 2,400 億多越盾

2022 年越南石油綜合服務股份公司-Petrosetco (PET) 的稅前及稅後盈餘分別為 2,130 億越盾及 1,678.4 億越盾，僅相當於為 2021 年獲利的一半，主因受證券投資虧損 2,474 億越盾的影響。

石油的經銷及服務為 Petrosetco 的核心業務，2022 年其營收約 17.919 兆越盾，佔整體營收的約 89%。

截至 2022 年底為止，越南油品集團 (PLX) 為 PET 的最大股東，持股率為 23.19%。

資料來源：Cafef、Vietstock

市場統計

撮合統計

推升指數的前五名股票

HOSE				HNX			
股票代碼	收盤價 (越盾)	漲跌 %	影響指數 %	股票代碼	收盤價 (VND)	漲跌 %	影響指數 %
BID	46,400	1.64%	0.09%	HUT	15,600	5.41%	0.11%
VCB	93,200	0.22%	0.02%	NVB	16,700	3.09%	0.11%
PNJ	80,300	3.48%	0.02%	DNP	24,500	5.15%	0.05%
POW	12,700	2.83%	0.02%	VNT	77,900	9.72%	0.04%
HDB	18,000	1.69%	0.02%	CDN	28,300	3.66%	0.04%

拖累指數的前五名股票

HOSE				HNX			
股票代碼	收盤價 (越盾)	漲跌 %	影響指數 %	股票代碼	收盤價 (越盾)	漲跌 %	影響指數 %
SAB	188,100	-1.77%	-0.05%	KSF	42,000	-6.46%	-0.33%
CTG	27,800	-1.59%	-0.05%	KSV	25,300	-9.64%	-0.21%
MSN	79,000	-1.86%	-0.05%	IDC	38,900	-2.26%	-0.11%
HPG	20,600	-1.44%	-0.04%	SHS	8,300	-2.35%	-0.06%
VRE	26,200	-2.24%	-0.03%	PVS	26,700	-1.11%	-0.06%

前五名成交量

HOSE				HNX			
股票代碼	收盤價 (越盾)	漲跌 %	成交量 (股)	股票代碼	收盤價 (越盾)	漲跌 %	成交量 (千股)
POW	12,700	2.83%	22,747,459	PVS	26,700	-1.11%	3,814,237
HSG	15,500	-0.32%	12,089,014	SHS	8,300	-2.35%	3,768,956
STB	25,600	0.79%	11,124,254	HUT	15,600	5.41%	3,272,155
HQC	3,370	-3.16%	10,920,360	CEO	20,100	-1.47%	2,693,431
NKG	15,350	1.66%	10,090,509	AMV	4,100	0.00%	2,377,284

前五名成交值

HOSE				HNX			
股票代碼	收盤價 (越盾)	漲跌 %	成交值 (十億越盾)	股票代碼	收盤價 (越盾)	漲跌 %	成交值 (十億越盾)
POW	12,700	2.83%	288.3	PVS	26,700	-1.11%	102.1
STB	25,600	0.79%	283.6	IDC	38,900	-2.26%	58.4
HSG	15,500	-0.32%	188.0	CEO	20,100	-1.47%	54.7
HPG	20,600	-1.44%	184.7	HUT	15,600	5.41%	50.7
NKG	15,350	1.66%	154.7	SHS	8,300	-2.35%	31.7

議價交易

前五名股

HOSE			HNX		
股票代碼	成交量 (股)	成交值 (十億越盾)	股票代碼	成交量 (股)	成交值 (十億越盾)
SSB	14,933,000	467.40	HTP	756,000	28.66
EIB	9,880,000	177.93	GKM	184,000	5.43
FPT	1,266,283	109.03	DDG	130,000	5.33
ACB	2,863,000	77.01	TAR	350,000	4.17
VPB	4,073,000	71.08	EVS	120,000	1.18

外資交易行情 (股票)

證交所	買進成交量 (百萬股)	買進金額 (十億越盾)	賣出成交量 (百萬股)	賣出金額 (十億越盾)	淨買/賣成 交易 (百萬股)	淨買/賣超值 (十億越盾)
HOSE	35.43	879.88	37.34	1,000.05	(1.91)	(120.17)
HNX	0.24	5.49	0.18	3.78	0.05	1.71
總計	35.66	885.37	37.52	1,003.83	(1.86)	(118.46)

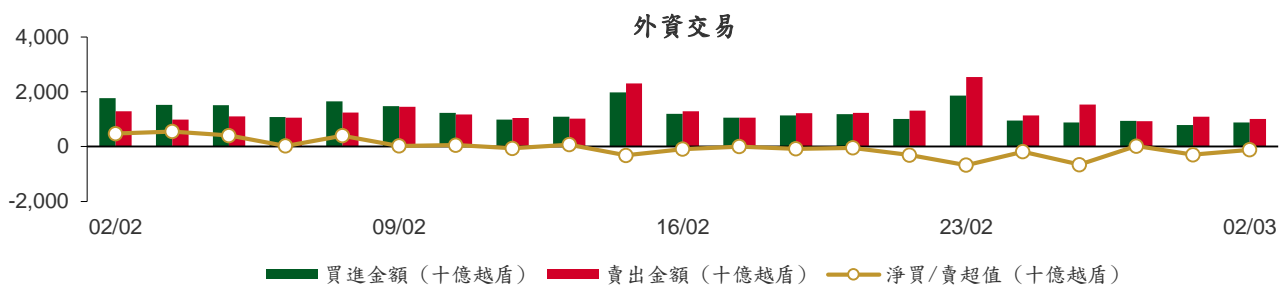

前五名買進

HOSE				HNX			
股票代碼	收盤價 (越盾)	成交量 (股)	成交值 (十億越盾)	股票代碼	收盤價 (越盾)	成交量 (股)	成交值 (十億越盾)
FPT	80,000	1,267,183	109.10	IDC	38,900	61,500	2.43
FUEVFNVD	22,240	3,717,500	82.67	TNG	17,900	87,000	1.55
ACB	25,050	2,863,000	77.01	PVC	15,900	33,700	0.54
E1VFN30	17,650	3,732,400	66.06	MBS	13,400	26,000	0.35
VNM	76,500	614,500	46.98	PVS	26,700	10,000	0.27

前五名賣出

HOSE				HNX			
股票代碼	收盤價 (越盾)	成交量 (股)	成交值 (十億越盾)	股票代碼	收盤價 (越盾)	成交量 (股)	成交值 (十億越盾)
FPT	80,000	1,316,283	113.03	IDC	38,900	33,900	1.34
ACB	25,050	2,863,000	77.01	CEO	20,100	29,200	0.60
FUEVFNVD	22,240	3,301,300	73.42	TNG	17,900	30,800	0.55
VCB	93,200	777,500	71.87	PVS	26,700	16,500	0.45
E1VFN30	17,650	3,438,600	60.88	NVB	16,700	16,700	0.27

前五名淨買超

HOSE				HNX			
股票代碼	收盤價 (越盾)	淨買成交量 (股)	淨買超值 (十億越盾)	股票代碼	收盤價 (越盾)	淨買成交量 (股)	淨買超值 (十億越盾)
STB	25,600	1,103,300	28.12	IDC	38,900	27,600	1.09
NKG	15,350	1,476,400	22.56	TNG	17,900	56,200	1.01
BID	46,400	431,000	19.84	PVC	15,900	33,700	0.54
HDB	18,000	905,800	16.23	MBS	13,400	26,000	0.35
VNM	76,500	203,900	15.59	PVI	50,400	3,200	0.16

前五名淨賣超

HOSE				HNX			
股票代碼	收盤價 (越盾)	淨賣成交量 (股)	淨賣超值 (十億越盾)	股票代碼	收盤價 (越盾)	淨賣成交量 (股)	淨賣超值 (十億越盾)
VHM	41,100	(844,700)	(34.56)	CEO	20,100	(29,200)	(0.60)
VCB	93,200	(302,800)	(27.95)	NVB	16,700	(16,548)	(0.27)
MSN	79,000	(283,500)	(22.70)	PVS	26,700	(6,500)	(0.18)
VRE	26,200	(810,200)	(21.48)	BVS	17,200	(7,100)	(0.12)
PVD	21,700	(955,500)	(20.61)	TC6	8,500	(13,000)	(0.11)

ETF 交易

價格統計				
ETF 代碼	收盤價 (越盾)	漲跌 (%)	成交量 (股)	成交值 (十億越盾)
E1VFN30	17,650	0.6%	3,817,650	67.55
FUEMAV30	12,150	-0.2%	2,700	0.03
FUESSV30	12,570	0.1%	5,100	0.06
FUESSV50	16,450	2.2%	4,963	0.08
FUESSVFL	15,030	1.8%	523,811	7.87
FUEVFN30	22,240	0.6%	3,798,809	84.47
FUEVN100	13,090	-0.5%	81,270	1.07
FUEIP100	7,200	0.3%	12,600	0.09
FUEKIV30	6,700	0.4%	53,200	0.36
FUEDCMID	7,920	0.0%	2,000	0.02
FUEKIVFS	8,710	-0.9%	50,400	0.44
總計			8,352,503	162.04

外資交易			
ETF 代碼	買進金額 (十億越盾)	賣出金額 (十億越盾)	淨超值 (十億越盾)
E1VFN30	66.06	60.88	5.18
FUEMAV30	0.03	0.00	0.03
FUESSV30	0.01	0.04	(0.03)
FUESSV50	0.01	0.00	0.01
FUESSVFL	6.25	6.02	0.23
FUEVFN30	82.67	73.42	9.25
FUEVN100	0.39	1.02	(0.62)
FUEIP100	0.00	0.00	0.00
FUEKIV30	0.18	0.17	0.01
FUEDCMID	0.00	0.01	(0.01)
FUEKIVFS	0.22	0.22	(0.00)
總計	155.82	141.77	14.05

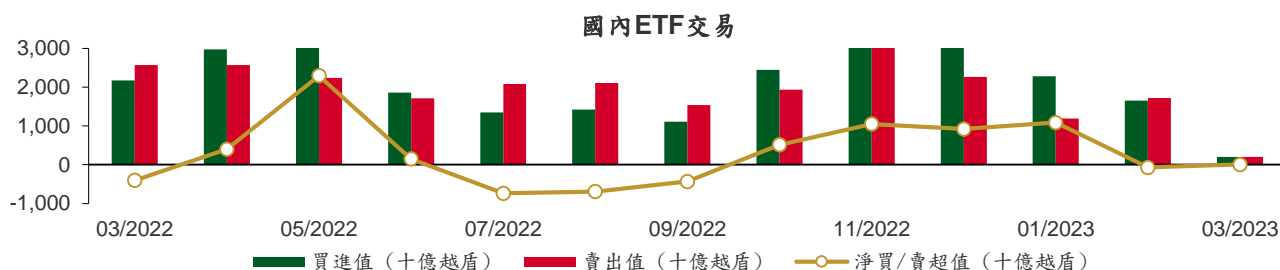

權證資訊

權證代碼(*)	收盤價 (越盾)	漲跌 (%)	成交量	到期的 天數	標的股 票之價 格 (越盾)	權證理 論價格 (越盾) (**)	與收盤價 的差異 (越盾)	履約價 格(越盾)	行使比 例 n:1	到期日
CACB2207	250	4.2%	43,520	29	25,050	211	(39)	25,500	4.0	31/03/2023
CACB2208	1,530	1.3%	2,180	187	25,050	1,231	(299)	21,500	4.0	05/09/2023
CFPT2209	80	0.0%	16,150	29	80,000	73	(7)	88,000	10.0	31/03/2023
CFPT2210	560	-1.8%	20,630	182	80,000	471	(89)	90,000	10.0	31/08/2023
CFPT2212	1,300	4.8%	1,840	96	80,000	1,236	(64)	70,000	10.0	06/06/2023
CFPT2214	1,490	0.0%	50	244	80,000	1,212	(278)	76,000	10.0	01/11/2023
CFPT2301	1,880	3.3%	30	117	80,000	832	(1,048)	84,000	6.0	27/06/2023
CHDB2208	170	6.3%	17,150	26	18,000	68	(102)	19,190	4.0	28/03/2023
CHDB2210	20	0.0%	120	8	18,000	0	(20)	23,100	4.0	10/03/2023
CHPG2215	90	0.0%	2,380	26	20,600	31	(59)	23,000	10.0	28/03/2023
CHPG2219	10	-50.0%	820	8	20,600	0	(10)	26,890	5.0	10/03/2023
CHPG2221	30	-40.0%	400,440	29	20,600	28	(2)	25,000	4.0	31/03/2023
CHPG2225	1,410	-1.4%	30,990	96	20,600	1,446	36	17,000	3.0	06/06/2023
CHPG2226	2,150	2.4%	2,590	187	20,600	1,784	(366)	19,500	2.0	05/09/2023
CHPG2227	2,140	-2.3%	45,590	244	20,600	1,772	(368)	20,500	2.0	01/11/2023
CHPG2301	2,310	8.5%	140	117	20,600	1,603	(707)	19,000	2.0	27/06/2023
CHPG2302	2,530	5.0%	250	209	20,600	1,751	(779)	20,000	2.0	27/09/2023
CHPG2303	2,670	4.7%	200	137	20,600	1,390	(1,280)	23,900	1.0	17/07/2023
CKDH2209	20	-33.3%	6,600	26	24,900	0	(20)	36,340	7.3	28/03/2023
CKDH2212	20	100.0%	4,610	8	24,900	0	(20)	42,000	8.0	10/03/2023
CMBB2210	20	-33.3%	42,220	29	17,400	0	(20)	25,500	2.0	31/03/2023
CMBB2211	140	0.0%	28,140	182	17,400	61	(79)	27,000	4.0	31/08/2023
CMBB2213	810	-1.2%	8,170	96	17,400	605	(205)	17,000	3.0	06/06/2023
CMBB2214	1,560	4.0%	400	187	17,400	1,247	(313)	17,000	2.0	05/09/2023
CMBB2215	1,500	0.7%	8,220	244	17,400	1,198	(302)	18,000	2.0	01/11/2023
CMBB2301	940	6.8%	190	117	17,400	593	(347)	16,300	4.0	27/06/2023
CMBB2302	960	2.1%	180	117	17,400	515	(445)	19,400	2.0	27/06/2023
CMSN2209	20	0.0%	680	26	79,000	0	(20)	111,410	19.9	28/03/2023
CMSN2212	10	-50.0%	47,620	8	79,000	0	(10)	112,230	20.0	10/03/2023
CMSN2214	350	0.0%	13,260	96	79,000	186	(164)	100,000	10.0	06/06/2023
CMSN2215	530	-8.6%	8,040	187	79,000	404	(126)	102,000	10.0	05/09/2023
CMWG2210	10	0.0%	7,970	8	40,300	0	(10)	59,000	20.0	10/03/2023
CMWG2212	10	0.0%	84,630	29	40,300	0	(10)	75,000	10.0	31/03/2023
CMWG2213	190	-13.6%	69,040	96	40,300	98	(92)	54,000	6.0	06/06/2023
CMWG2214	520	-5.5%	10,490	187	40,300	334	(186)	46,500	10.0	05/09/2023
CMWG2215	690	-5.5%	8,010	244	40,300	465	(225)	45,000	10.0	01/11/2023
CNVL2208	20	0.0%	400	26	10,350	0	(20)	80,000	16.0	28/03/2023
CNVL2210	10	0.0%	1,010	8	10,350	0	(10)	88,890	16.0	10/03/2023
CPDR2205	20	0.0%	5,300	26	10,500	0	(20)	53,000	16.0	28/03/2023
CPOW2204	80	14.3%	55,770	26	12,700	52	(28)	13,980	5.0	28/03/2023
CPOW2208	20	0.0%	0	8	12,700	1	(19)	15,220	4.0	10/03/2023
CPOW2209	60	50.0%	24,980	39	12,700	18	(42)	16,330	4.0	10/04/2023
CPOW2210	900	7.1%	6,710	96	12,700	1,248	348	13,000	1.0	06/06/2023
CSTB2215	770	5.5%	49,350	26	25,600	743	(27)	22,220	5.0	28/03/2023
CSTB2218	170	6.3%	73,280	29	25,600	343	173	28,000	2.0	31/03/2023
CSTB2224	3,760	1.6%	1,500	187	25,600	3,618	(142)	20,000	2.0	05/09/2023
CSTB2225	3,890	1.8%	15,800	244	25,600	3,694	(196)	20,500	2.0	01/11/2023
CTCB2211	20	0.0%	62,510	29	27,200	0	(20)	42,000	4.0	31/03/2023
CTCB2212	140	-6.7%	6,650	182	27,200	76	(64)	44,000	4.0	31/08/2023
CTCB2214	810	0.0%	6,010	96	27,200	886	76	27,000	3.0	06/06/2023
CTCB2215	1,270	14.4%	5,150	187	27,200	996	(274)	26,500	4.0	05/09/2023

CTPB2204	270	35.0%	10	26	23,800	104	(166)	23,890	10.0	28/03/2023
CVHM2211	30	0.0%	2,000	26	41,100	0	(30)	65,000	16.0	28/03/2023
CVHM2213	20	0.0%	0	8	41,100	0	(20)	63,980	16.0	10/03/2023
CVHM2215	20	0.0%	3,000	29	41,100	0	(20)	60,000	6.0	31/03/2023
CVHM2216	150	0.0%	31,590	182	41,100	30	(120)	62,000	8.0	31/08/2023
CVHM2218	220	0.0%	9,790	96	41,100	36	(184)	54,000	6.0	06/06/2023
CVHM2219	410	0.0%	22,630	187	41,100	127	(283)	56,000	5.0	05/09/2023
CVHM2220	510	-1.9%	22,370	244	41,100	162	(348)	58,000	5.0	01/11/2023
CVIB2201	2,340	0.0%	0	187	21,000	1,830	(510)	19,620	1.9	05/09/2023
CVJC2204	20	0.0%	6,000	26	101,600	0	(20)	133,980	20.0	28/03/2023
CVJC2206	20	100.0%	11,100	8	101,600	0	(20)	133,000	20.0	10/03/2023
CVNM2207	640	-4.5%	3,200	26	76,500	617	(23)	67,460	15.2	28/03/2023
CVNM2209	140	-17.7%	2,620	8	76,500	118	(22)	75,540	15.7	10/03/2023
CVNM2211	1,840	-12.4%	1,160	96	76,500	1,928	88	66,810	5.9	06/06/2023
CVNM2212	1,060	-2.8%	230	187	76,500	668	(392)	80,560	7.9	05/09/2023
CVPB2211	50	-16.7%	3,250	29	17,300	3	(47)	23,310	1.3	31/03/2023
CVPB2212	300	0.0%	7,430	182	17,300	145	(155)	24,640	2.7	31/08/2023
CVPB2214	790	-2.5%	20,540	187	17,300	597	(193)	17,000	4.0	05/09/2023
CVPB2301	720	10.8%	40	209	17,300	360	(360)	19,800	4.0	27/09/2023
CVRE2211	80	-20.0%	7,870	26	26,200	55	(25)	28,890	8.0	28/03/2023
CVRE2213	40	0.0%	0	8	26,200	0	(40)	32,000	5.0	10/03/2023
CVRE2215	90	-43.8%	189,220	29	26,200	151	61	30,000	2.0	31/03/2023
CVRE2216	430	-10.4%	36,300	182	26,200	498	68	31,000	4.0	31/08/2023
CVRE2219	390	-11.4%	31,160	96	26,200	520	130	29,000	3.0	06/06/2023
CVRE2220	730	-8.8%	130	187	26,200	582	(148)	30,000	4.0	05/09/2023
CVRE2221	730	-5.2%	1,650	244	26,200	550	(180)	32,500	4.0	01/11/2023

(*) 歐式交易方式，以現金交易

(**) PHS 採用 Black-Scholes 估價方式

長期投資股

股票代碼	證券所	現時價格	目標價*	報告日	預期 2022 年 盈利 (十億越盾)	PE Forward	PB Forward
GAS	HOSE	105,000	105,500	3/1/2023	14,075	14.5	3.1
MSH	HOSE	33,000	40,000	2/23/2023	325	7.1	1.3
BSR	UPCOM	16,052	24,900	2/21/2023	7,375	10.4	1.4
PNJ	HOSE	80,300	82,800	2/13/2023	1,763	N/A	N/A
OCB	HOSE	16,200	23,200	1/19/2023	3,517	9.1	1.1
DGW	HOSE	37,200	42,200	1/12/2023	538	11.7	2.3
GEG	HOSE	14,650	23,000	1/5/2023	426	25.3	1.8
TPB	HOSE	23,800	34,000	1/4/2023	6,694	8.0	1.4
TCM	HOSE	51,300	55,200	12/28/2022	253	17.9	2.6
VCB	HOSE	93,200	111,681	12/19/2022	32,660	16.5	3.0
BID	HOSE	46,400	53,363	12/19/2022	19,032	14.1	2.2
CTG	HOSE	27,800	43,440	12/19/2022	17,382	12.0	1.7
TCB	HOSE	27,200	49,353	12/19/2022	24,518	7.0	1.2
MBB	HOSE	17,400	33,800	12/19/2022	24,005	6.4	1.5
ACB	HOSE	25,050	35,562	12/19/2022	15,757	7.6	1.4
VPB	HOSE	17,300	29,888	12/19/2022	24,988	8.0	1.6
HDB	HOSE	18,000	24,877	12/19/2022	9,995	5.0	1.0
VIB	HOSE	21,000	36,900	12/19/2022	9,762	8.0	1.8
LPB	HOSE	14,400	23,500	12/19/2022	4,833	8.4	1.4
MSB	HOSE	12,350	18,000	12/19/2022	4,874	7.4	1.1
SHB	HOSE	9,900	22,500	12/19/2022	10,196	6.8	1.2

PVI	HNX	50,400	47,002	12/19/2022	996	13.8	1.3
BMI	HOSE	26,300	25,190	12/19/2022	427	9.0	1.0
BVH	HOSE	49,000	70,900	12/19/2022	2,967	17.7	2.3
ANV	HOSE	30,800	30,100	12/19/2022	320	12.0	1.3
MPC	UPCOM	17,573	27,219	12/19/2022	572	9.5	0.9
VHC	HOSE	56,600	69,000	12/19/2022	1,510	8.4	1.5
FMC	HOSE	36,450	37,300	12/19/2022	266	9.2	1.1
POW	HOSE	12,700	13,800	12/19/2022	2,847	12.7	1.0
NT2	HOSE	30,800	31,200	12/19/2022	957	10.1	2.0
VHM	HOSE	41,100	82,000	12/19/2022	35,578	10.0	2.3
NLG	HOSE	25,250	38,400	12/19/2022	1,368	9.7	1.4
KDH	HOSE	24,900	36,500	12/19/2022	1,363	18.1	1.9
VRE	HOSE	26,200	40,720	12/19/2022	3,461	26.7	2.7
SZC	HOSE	27,200	42,700	12/19/2022	585	7.5	2.6
GVR	HOSE	14,250	29,755	12/19/2022	5,521	27.8	2.1
LHG	HOSE	22,250	42,250	12/19/2022	653	3.5	1.2
MWG	HOSE	40,300	61,000	12/19/2022	4,891	27.2	3.8
FRT	HOSE	70,900	126,900	12/19/2022	726	35.9	7.2
VNM	HOSE	76,500	84,300	12/19/2022	10,876	18.2	4.9
SAB	HOSE	188,100	175,400	12/19/2022	5,559	19.2	4.5
PLX	HOSE	38,650	48,500	12/19/2022	2,439	29.6	2.4
PVT	HOSE	21,050	26,900	12/19/2022	831	14.1	1.2
TRA	HOSE	91,900	117,400	12/19/2022	349	13.9	2.8
DHG	HOSE	97,200	106,300	12/19/2022	981	14.2	3.0
IMP	HOSE	49,950	60,400	12/19/2022	306	13.2	1.9
STK	HOSE	25,950	45,800	12/19/2022	239	13.5	1.8

資料來源: PHFM 收集

*若除權交易日發生在報告日後將影響目標價

分析師認證

這份報告由 Pham Quang Chuong -研究員製作。負責籌備本研究報告之全部或部份內容之研究分析師、策略分析師、研究人員以茲聲明，任何研究分析師、策略分析師、研究人員在於本研究報告所提出之觀點，皆精確反映出其對於該發行機構與證券之個人意見。各研究分析師、策略分析師、研究人員均保證，其報酬在過去與未來，絕對沒有任何一部分是直接或間接與研究分析師、策略分析師、研究人員在此研究報告中所呈現之特定推薦或觀點有關。

評等指標定義

加碼= 預估其未來之潛在上漲空間大於10%。

觀望= 預估其未來之潛在漲跌空間將在下上10%之間。

減碼= 預估其未來之潛在下跌空間大於10%。

未評等= 本股票並不在富鑫證券之評等涵蓋範圍，或者尚未上市。

績效表現根據12個月的總回報(包含股息)所評定。

富鑫基金管理股份公司

地址： 21st Floor, Phu My Hung Building, 08 Hoang Van Thai St, Tan Phu Ward. District 7, HCM.

電話號碼： (84-28) 5 413 7991