

越股行情

23/02/2023	HOSE		VN30		HNX	
收盤價	1,053.66	-0.06%	1,050.95	-0.01%	209.31	-0.31%
成交股數(百萬股)	720.90	-11.46%	197.69	-6.32%	82.18	-27.08%
撮合股數(百萬股)	635.88	-17.08%	171.96	-7.27%	78.66	-27.83%
與最近 20 日之平均比較	564.89	12.57%	167.12	2.89%	73.11	7.60%
成交值(十億越盾)	12,084	-5.15%	5,229	8.29%	1,338	-27.84%
撮合成交值(十億越盾)	9,904	-15.09%	3,984	-2.87%	1,292	-28.10%
與最近 20 日之平均比較	9,384	5.54%	3,900	2.16%	1,105	16.95%
上漲家數	137	29%	17	57%	54	16%
下跌家數	258	55%	11	37%	213	65%
持平家數	74	16%	2	7%	61	19%

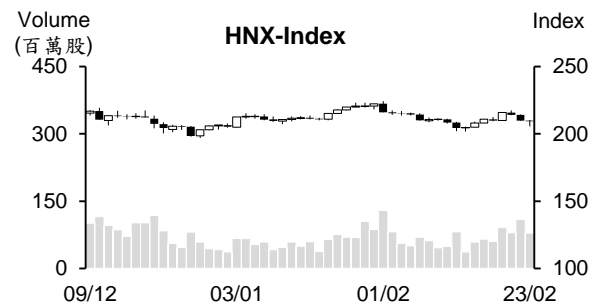
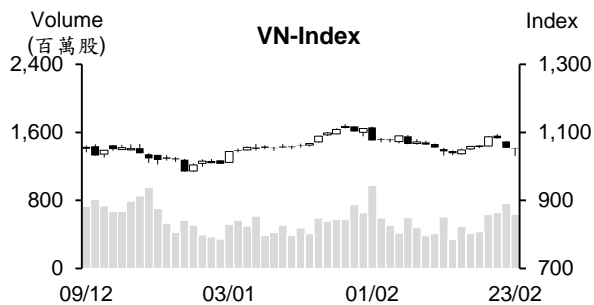

市場概況

今日(2月23日)越股呈現大波動。多數類股紛紛下跌，使VN指數以黑盤開出後維持走低。所幸，在指數回落至1,030點價位附近時低接買盤進場回升，尤其是銀行、證券及鋼鐵族群同步反彈，推升指數在短短30十分大幅反彈，協助指數跌幅明顯縮減，大盤終場收在1,053點(-0.06%)。整體而言，下跌檔數增加(佔55%)；HNX指數於盤末也出現明顯反彈，支持指數跌幅收窄，收在209.3點(-0.31%)。

技術分析

VN指數連續三個交易日下挫，量能同步擴增高出最近二十日平均成交量。透過盤面觀察，指數在回落至MA100附近時出現反彈，顯示賣壓有所減弱。然由於指數已跌破MA20，以及平滑異同移動平均線(MACD)在信號線-Signal之下，短線盤勢仍面臨修正壓力，指數可能將再度回測1,030點(MA100)支撐點；河內部分，HNX指數也下跌，然K線出現“Doji”型，意味著指數下跌動能減弱。然指數已回落至MA20之下，以及MACD向下且在Signal之下，預期指數將回測200點。整體而言，盤勢仍可能面臨修正壓力，操作上建議投資人將投資部位的持股率維持在合理比率，待指數回落至支撐點且出現信號後再加碼。

建議股名單: PAN (加碼)

觀察股名單: HVN、HAH

(請參考第2頁)

當日調整股名單

次號	股票代碼	評等	評等日	現時價格	買入區間	持股表現	目標價	預期獲利	停損價	預期損失	備註
1	PAN	加碼	24/02/23	16.25	16.25	0.0%	19.8	21.8%	15.3	-5.8%	PAN 在積累後有望回升。

次號	股票代碼	評等	評等日	現時價格	支撐/壓力	技術指標
1	HVN	觀察買進	24/02/23	12.35	14.4-15	HVN 在 11.7-12.5 支撐區間上漲，量能同步擴增 → 若 HVN 突破 12.85，短線指數有機會回升。
2	HAH	觀察買進	24/02/23	36.2	34-35	HAH 雖下跌 (中度條整)，量能逐漸萎縮，然預期該股仍面臨修正壓力 → 投資人應觀察 29-31.5 支撐區間 (觀察買進)。

投資組合部位

次號	股票代碼	評等	評等日	現時價格	買入區間	持股表現	目標價	預期獲利	停損價	預期損失	備註
1	GAS	加碼	11/01/23	105.8	104.6	1.1%	119	13.8%	101	-3.4%	
2	REE	加碼	07/02/23	70	72.9	-4.0%	80	9.7%	69.9	-4%	
3	BWE	加碼	10/02/23	46.1	47	-1.9%	52	10.6%	45.1	-4%	
4	TDM	加碼	15/02/23	37	36.8	0.5%	40.8	10.9%	35.6	-3%	
5	SBT	加碼	20/02/23	14.45	14.8	-2.4%	16.45	11.1%	14.1	-5%	
6	TCB	加碼	21/02/23	27.95	28.6	-2.3%	31.8	11%	27	-6%	
7	DGW	加碼	23/02/23	40.9	41.5	-1.4%	47	13%	39	-6%	

木製製品對美國和歐洲的出口可能持續萎縮

農業及農村發展部消息指出，2022 年受較多困境，使木材及木製品的出口成長為過去十年來之最低，僅擴增 7.1% 至 170 億多美元。農業部計畫 2023 年木材和木材製品的出口值將成長 7-9% 至 180 億美元。

通膨居高不下及經濟成長趨緩等不確定因素將使今年美國及歐洲的進口需求下降。另外，雖然受益於自由貿易協定，但越南木材製品對歐洲的出口仍遭到嚴標準規定、木材產地證明等障礙之影響。

截至 2023 年 2 月中旬，越南貿易順差達 16.8 億美元

據海關局之初步統計數據顯示，2023 年 2 月 1 日至 15 日，出口金額達 134.4 億美元；進口額金額為 123.8 億美元。從今年初至 2 月中旬，全國進出口金額加總逾 720 億美元。其中出口金額為 370 億美元，進口金額為 353.2 億美元，貿易收支順 16.8 億美元。

今年前兩個月胡志明市的旅遊業營收逾 21 兆越盾

胡志明市旅遊局消息指出，今年 2 月胡志明市的國際遊客成長 100% 至近 32 萬；國內游客為 260 萬。旅遊營收同步成長 115.8% 至 12.984 兆越盾，推升今年前兩個月胡志明市的旅遊營收擴增 62.3% 至 21.234 兆越盾。

資料來源：Cafef、Vietstock

Hoa Phat 鋼鐵公司 (HPG) 計劃 2023 年獲利下降 5%，預期未發放股利

據和發鋼鐵集團-Hoa Phat (HPG) 董事會通過有關預期於 2023 年 3 月 30 日召開股東大會之相關文件，公司計劃營收將成長 6%至 150 兆越盾，稅後盈餘則將萎縮 5%至 8 兆越盾 (僅相當於 2017-2019 年的獲利)。

PGC 呈上 2023 年經營計畫

據 Petrolimex 天然氣股份公司 (HOSE : PGC) 董事會通過的 2023 年經營計畫，公司計畫營將維持在 4.154 兆越盾以及稅前盈餘將成長 5%至 1,680 億越盾。預期股息比率最低為 12%。

2022 年 PGC 營收淨額增長 19% (較年度計畫高出 16%)，但成本上升 22%，使毛利率由 17%下降至 15.2%。淨利維持在 1,210 億多越盾 (達成年度計畫)。

BPC 計劃今年第一季虧損

Vicem Bim Son 包裝股份公司 (HNX : BPC) 計劃 2023 年營收淨額近 2,610 億越盾以及稅前盈餘將略微下降至 15 億多越盾。預期今年產銷量將持平，維持在 4,800 萬。其中，公司計劃第一季營收淨額近 620 億越盾，但預期第一季將虧損 1.8 億越盾。

資料來源：Cafef、Vietstock

市場統計

撮合統計

推升指數的前五名股票

HOSE				HNX			
股票代碼	收盤價 (越盾)	漲跌 %	影響指數 %	股票代碼	收盤價 (VND)	漲跌 %	影響指數 %
BID	45,550	1.22%	0.07%	PVS	26,500	1.92%	0.09%
ACB	25,400	2.21%	0.04%	IDC	40,100	1.52%	0.07%
HPG	21,500	1.42%	0.04%	PLC	32,000	6.67%	0.06%
TCB	27,950	1.64%	0.04%	TNG	18,800	7.43%	0.05%
VCB	93,300	0.32%	0.03%	VNT	71,900	9.60%	0.04%

拖累指數的前五名股票

HOSE				HNX			
股票代碼	收盤價 (越盾)	漲跌 %	影響指數 %	股票代碼	收盤價 (越盾)	漲跌 %	影響指數 %
MSN	87,600	-3.74%	-0.12%	KSF	48,000	-4.00%	-0.23%
VRE	26,500	-5.69%	-0.09%	VIF	13,600	-7.48%	-0.15%
VHM	42,000	-1.41%	-0.06%	HHC	92,000	-9.80%	-0.06%
GAS	105,800	-1.12%	-0.05%	NVB	18,300	-1.08%	-0.04%
VJC	98,200	-2.58%	-0.03%	THD	38,900	-0.77%	-0.04%

前五名成交量

HOSE				HNX			
股票代碼	收盤價 (越盾)	漲跌 %	成交量 (股)	股票代碼	收盤價 (越盾)	漲跌 %	成交量 (千股)
HPG	21,500	1.42%	33,600,491	SHS	8,600	1.18%	12,495,627
VND	14,500	1.40%	29,223,134	CEO	21,500	0.00%	10,572,049
HSG	15,800	5.33%	23,890,900	PVS	26,500	1.92%	10,194,603
HQC	3,650	5.49%	20,916,430	IDC	40,100	1.52%	5,835,457
SSI	19,700	2.07%	17,949,009	TNG	18,800	7.43%	3,841,686

前五名成交值

HOSE				HNX			
股票代碼	收盤價 (越盾)	漲跌 %	成交值 (十億越盾)	股票代碼	收盤價 (越盾)	漲跌 %	成交值 (十億越盾)
HPG	21,500	1.42%	701.3	PVS	26,500	1.92%	263.3
VND	14,500	1.40%	408.7	IDC	40,100	1.52%	228.5
HSG	15,800	5.33%	359.8	CEO	21,500	0.00%	220.0
STB	25,000	1.21%	347.9	SHS	8,600	1.18%	104.8
SSI	19,700	2.07%	344.1	TNG	18,800	7.43%	68.1

議價交易

前五名股

HOSE			HNX		
股票代碼	成交量 (股)	成交值 (十億越盾)	股票代碼	成交量 (股)	成交值 (十億越盾)
FPT	9,349,360	817.95	HUT	2,380,000	33.32
EIB	15,635,000	298.57	VCS	155,000	8.26
MWG	3,435,400	157.99	TAR	220,000	3.30
VPB	7,645,200	134.71	FID	753,200	1.28
FUEVFVND	5,900,000	133.01	NRC	7,900	0.03

外資交易行情 (股票)

證交所	買進成交量 (百萬股)	買進金額 (十億越盾)	賣出成交量 (百萬股)	賣出金額 (十億越盾)	淨買/賣成 交易 (百萬股)	淨買/賣超值 (十億越盾)
HOSE	50.50	1,852.66	87.82	2,531.12	(37.32)	(678.46)
HNX	0.43	11.56	0.37	9.02	0.06	2.54
總計	50.93	1,864.22	88.18	2,540.14	(37.26)	(675.92)

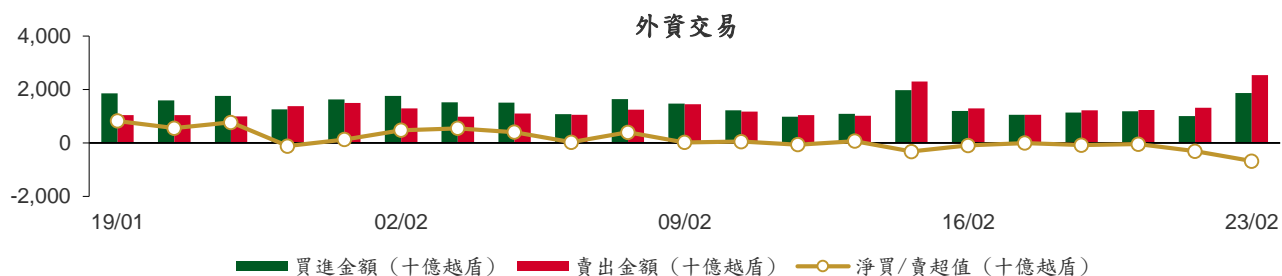

前五名買進

HOSE				HNX			
股票代碼	收盤價 (越盾)	成交量 (股)	成交值 (十億越盾)	股票代碼	收盤價 (越盾)	成交量 (股)	成交值 (十億越盾)
FPT	81,400	9,329,360	816.32	IDC	40,100	159,500	6.23
MWG	43,000	3,411,400	156.92	PVS	26,500	109,600	2.82
FUEVFNVD	22,590	4,750,800	107.38	PLC	32,000	22,800	0.72
VNM	75,700	1,307,600	98.75	TNG	18,800	37,500	0.66
E1VFN30	17,980	4,510,000	80.08	SDN	45,100	4,400	0.20

前五名賣出

HOSE				HNX			
股票代碼	收盤價 (越盾)	成交量 (股)	成交值 (十億越盾)	股票代碼	收盤價 (越盾)	成交量 (股)	成交值 (十億越盾)
FPT	81,400	9,329,360	816.32	PVS	26,500	222,900	5.75
FUEVFNVD	22,590	8,418,700	189.77	PLC	32,000	37,900	1.20
MWG	43,000	3,434,600	157.91	CEO	21,500	45,900	0.98
VHM	42,000	3,087,700	128.81	TNG	18,800	24,000	0.42
VRE	26,500	3,736,500	100.70	IDC	40,100	7,400	0.30

前五名淨買超

HOSE				HNX			
股票代碼	收盤價 (越盾)	淨買成交量 (股)	淨買超值 (十億越盾)	股票代碼	收盤價 (越盾)	淨買成交量 (股)	淨買超值 (十億越盾)
HCM	25,050	547,100	13.25	IDC	40,100	152,100	5.93
STB	25,000	352,900	8.73	TNG	18,800	13,500	0.24
NT2	29,200	249,300	7.06	SDN	45,100	4,400	0.20
GMD	52,200	114,100	5.92	SHS	8,600	19,950	0.17
POW	12,200	376,500	4.54	MBG	4,800	25,200	0.12

前五名淨賣超

HOSE				HNX			
股票代碼	收盤價 (越盾)	淨賣成交量 (股)	淨賣超值 (十億越盾)	股票代碼	收盤價 (越盾)	淨賣成交量 (股)	淨賣超值 (十億越盾)
FUEVFN30	22,590	(3,667,900)	(82.39)	PVS	26,500	(113,300)	(2.93)
VHM	42,000	(1,918,400)	(79.86)	CEO	21,500	(44,400)	(0.95)
VRE	26,500	(2,936,500)	(79.13)	PLC	32,000	(15,100)	(0.48)
VND	14,500	(2,787,000)	(38.53)	NVB	18,300	(9,267)	(0.17)
HPG	21,500	(1,822,300)	(37.71)	TVD	16,100	(5,000)	(0.08)

ETF 交易

價格統計				
ETF 代碼	收盤價 (越盾)	漲跌 (%)	成交量 (股)	成交值 (十億越盾)
E1VFN30	17,980	-0.2%	4,713,230	83.68
FUEMAV30	12,400	-0.4%	4,608	0.06
FUESSV30	12,850	-1.2%	8,100	0.10
FUESSV50	16,860	4.0%	13,300	0.21
FUESSVFL	15,080	-1.4%	432,920	6.43
FUEVFN30	22,590	-2.4%	8,552,261	192.79
FUEVN100	13,840	2.7%	124,515	1.65
FUEIP100	7,250	-1.8%	50,900	0.37
FUEKIV30	6,700	-2.9%	2,053,600	13.91
FUEDCMID	8,050	-2.5%	12,500	0.10
FUEKIVFS	8,800	-2.0%	50,100	0.44
總計			16,016,034	299.75

外資交易			
ETF 代碼	買進金額 (十億越盾)	賣出金額 (十億越盾)	淨超值 (十億越盾)
E1VFN30	80.08	75.97	4.11
FUEMAV30	0.02	0.02	0.00
FUESSV30	0.04	0.05	(0.02)
FUESSV50	0.03	0.04	(0.00)
FUESSVFL	5.93	6.35	(0.42)
FUEVFN30	107.38	189.77	(82.39)
FUEVN100	0.40	1.45	(1.06)
FUEIP100	0.00	0.00	0.00
FUEKIV30	13.73	13.73	(0.00)
FUEDCMID	0.01	0.07	(0.06)
FUEKIVFS	0.22	0.22	(0.00)
總計	207.86	287.69	(79.83)

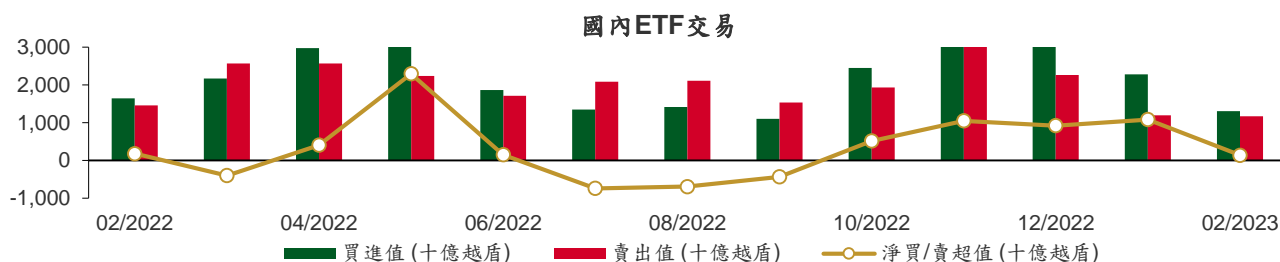

權證資訊

權證代碼(*)	收盤價 (趟盾)	漲跌 (%)	成交量	到期的 天數	標的股 票之價 格 (趟盾)	權證理 論價格 (趟盾) (**)	與收盤價 的差異 (趟盾)	履約價 格(趟盾)	行使比 例 n:1	到期日
CACB2207	320	23.1%	74,930	36	25,400	286	(34)	25,500	4.0	31/03/2023
CACB2208	1,380	-13.8%	3,140	194	25,400	1,313	(67)	21,500	4.0	05/09/2023
CFPT2209	150	-16.7%	28,290	36	81,400	132	(18)	88,000	10.0	31/03/2023
CFPT2210	640	-5.9%	12,700	189	81,400	545	(95)	90,000	10.0	31/08/2023
CFPT2211	50	-50.0%	2,410	7	81,400	39	(11)	85,000	10.0	02/03/2023
CFPT2212	1,470	-2.0%	5,090	103	81,400	1,370	(100)	70,000	10.0	06/06/2023
CFPT2214	1,730	4.9%	3,580	251	81,400	1,323	(407)	76,000	10.0	01/11/2023
CFPT2301	2,040	-9.3%	90	124	81,400	982	(1,058)	84,000	6.0	27/06/2023
CHDB2208	220	-26.7%	8,460	33	18,050	91	(129)	19,190	4.0	28/03/2023
CHDB2210	30	0.0%	0	15	18,050	0	(30)	23,100	4.0	10/03/2023
CHPG2215	130	0.0%	16,190	33	21,500	70	(60)	23,000	10.0	28/03/2023
CHPG2219	30	-40.0%	4,290	15	21,500	2	(28)	26,890	5.0	10/03/2023
CHPG2221	70	-12.5%	192,620	36	21,500	77	7	25,000	4.0	31/03/2023
CHPG2223	110	-42.1%	111,410	7	21,500	110	(0)	22,500	2.0	02/03/2023
CHPG2224	40	-42.9%	324,640	6	21,500	64	24	22,220	4.0	01/03/2023
CHPG2225	1,590	-0.6%	138,340	103	21,500	1,719	129	17,000	3.0	06/06/2023
CHPG2226	2,360	-1.3%	19,360	194	21,500	2,119	(241)	19,500	2.0	05/09/2023
CHPG2227	2,450	0.0%	126,460	251	21,500	2,085	(365)	20,500	2.0	01/11/2023
CHPG2301	2,520	-6.7%	2,270	124	21,500	1,959	(561)	19,000	2.0	27/06/2023
CHPG2302	2,750	-5.8%	4,170	216	21,500	2,074	(676)	20,000	2.0	27/09/2023
CKDH2209	60	0.0%	2,080	33	26,650	3	(57)	36,340	7.3	28/03/2023
CKDH2212	10	-50.0%	41,090	15	26,650	0	(10)	42,000	8.0	10/03/2023
CMBB2210	30	-25.0%	145,170	36	18,150	3	(27)	25,500	2.0	31/03/2023
CMBB2211	150	0.0%	35,630	189	18,150	90	(60)	27,000	4.0	31/08/2023
CMBB2212	150	0.0%	10,770	6	18,150	61	(89)	17,780	10.0	01/03/2023
CMBB2213	880	-1.1%	63,230	103	18,150	786	(94)	17,000	3.0	06/06/2023
CMBB2214	1,960	6.5%	3,790	194	18,150	1,514	(446)	17,000	2.0	05/09/2023
CMBB2215	1,770	-3.3%	3,620	251	18,150	1,442	(328)	18,000	2.0	01/11/2023
CMBB2301	1,030	-8.0%	500	124	18,150	738	(292)	16,300	4.0	27/06/2023
CMBB2302	1,070	-12.3%	7,190	124	18,150	705	(365)	19,400	2.0	27/06/2023
CMSN2209	50	-28.6%	48,770	33	87,600	12	(38)	111,410	19.9	28/03/2023
CMSN2212	20	0.0%	10,010	15	87,600	1	(19)	112,230	20.0	10/03/2023
CMSN2213	10	0.0%	3,080	7	87,600	0	(10)	110,000	10.0	02/03/2023
CMSN2214	420	-6.7%	5,360	103	87,600	449	29	100,000	10.0	06/06/2023
CMSN2215	970	-11.0%	910	194	87,600	730	(240)	102,000	10.0	05/09/2023
CMWG2210	10	0.0%	4,360	15	43,000	0	(10)	59,000	20.0	10/03/2023
CMWG2212	20	0.0%	20,030	36	43,000	0	(20)	75,000	10.0	31/03/2023
CMWG2213	290	-6.5%	43,300	103	43,000	194	(96)	54,000	6.0	06/06/2023
CMWG2214	730	-4.0%	25,040	194	43,000	470	(260)	46,500	10.0	05/09/2023
CMWG2215	940	3.3%	42,600	251	43,000	618	(322)	45,000	10.0	01/11/2023
CNVL2208	20	100.0%	15,520	33	11,800	0	(20)	80,000	16.0	28/03/2023
CNVL2210	20	0.0%	0	15	11,800	0	(20)	88,890	16.0	10/03/2023
CPDR2205	10	-50.0%	4,120	33	10,900	0	(10)	53,000	16.0	28/03/2023
CPDR2206	10	0.0%	0	6	10,900	0	(10)	51,890	10.0	01/03/2023
CPOW2204	80	0.0%	22,380	33	12,200	42	(38)	13,980	5.0	28/03/2023
CPOW2208	50	0.0%	0	15	12,200	2	(48)	15,220	4.0	10/03/2023
CPOW2209	60	-25.0%	50,500	46	12,200	15	(45)	16,330	4.0	10/04/2023
CPOW2210	920	-1.1%	10,320	103	12,200	1,045	125	13,000	1.0	06/06/2023
CSTB2215	690	-6.8%	116,020	33	25,000	668	(22)	22,220	5.0	28/03/2023
CSTB2218	200	0.0%	48,850	36	25,000	331	131	28,000	2.0	31/03/2023
CSTB2220	500	-23.1%	17,940	7	25,000	504	4	24,500	2.0	02/03/2023

CSTB2222	1,130	-2.6%	19,620	6	25,000	1,199	69	20,220	4.0	01/03/2023
CSTB2223	900	-8.2%	43,400	6	25,000	978	78	21,110	4.0	01/03/2023
CSTB2224	3,430	-2.0%	32,880	194	25,000	3,405	(25)	20,000	2.0	05/09/2023
CSTB2225	3,600	-0.8%	9,590	251	25,000	3,488	(112)	20,500	2.0	01/11/2023
CTCB2211	20	0.0%	23,510	36	27,950	0	(20)	42,000	4.0	31/03/2023
CTCB2212	160	6.7%	17,590	189	27,950	102	(58)	44,000	4.0	31/08/2023
CTCB2213	10	0.0%	3,160	7	27,950	0	(10)	38,000	4.0	02/03/2023
CTCB2214	1,000	2.0%	3,080	103	27,950	1,070	70	27,000	3.0	06/06/2023
CTCB2215	1,320	-8.3%	2,760	194	27,950	1,134	(186)	26,500	4.0	05/09/2023
CTPB2204	200	-37.5%	60	33	24,000	129	(71)	23,890	10.0	28/03/2023
CVHM2211	40	0.0%	0	33	42,000	0	(40)	65,000	16.0	28/03/2023
CVHM2213	30	0.0%	0	15	42,000	0	(30)	63,980	16.0	10/03/2023
CVHM2215	20	0.0%	102,100	36	42,000	0	(20)	60,000	6.0	31/03/2023
CVHM2216	140	-17.7%	89,700	189	42,000	42	(98)	62,000	8.0	31/08/2023
CVHM2217	10	0.0%	6,660	6	42,000	0	(10)	52,000	10.0	01/03/2023
CVHM2218	270	-10.0%	125,450	103	42,000	57	(213)	54,000	6.0	06/06/2023
CVHM2219	520	-13.3%	26,690	194	42,000	165	(355)	56,000	5.0	05/09/2023
CVHM2220	880	23.9%	32,280	251	42,000	201	(679)	58,000	5.0	01/11/2023
CVIB2201	2,570	-0.8%	2,190	194	21,500	2,040	(530)	19,620	1.9	05/09/2023
CVJC2204	30	0.0%	460	33	98,200	0	(30)	133,980	20.0	28/03/2023
CVJC2206	20	0.0%	49,470	15	98,200	0	(20)	133,000	20.0	10/03/2023
CVNM2207	670	1.5%	28,790	33	75,700	576	(94)	67,460	15.2	28/03/2023
CVNM2209	210	0.0%	18,670	15	75,700	120	(90)	75,540	15.7	10/03/2023
CVNM2210	940	4.4%	1,490	7	75,700	848	(92)	71,720	4.9	02/03/2023
CVNM2211	2,050	-2.4%	1,710	103	75,700	1,837	(213)	66,810	5.9	06/06/2023
CVNM2212	980	-15.5%	780	194	75,700	638	(342)	80,560	7.9	05/09/2023
CVPB2211	100	25.0%	65,330	36	17,550	12	(88)	23,310	1.3	31/03/2023
CVPB2212	330	0.0%	20,790	189	17,550	172	(158)	24,640	2.7	31/08/2023
CVPB2213	30	-25.0%	242,690	7	17,550	2	(28)	20,320	1.3	02/03/2023
CVPB2214	850	0.0%	103,220	194	17,550	647	(203)	17,000	4.0	05/09/2023
CVPB2301	720	-8.9%	1,610	216	17,550	398	(322)	19,800	4.0	27/09/2023
CVRE2211	120	-53.9%	60,910	33	26,500	83	(37)	28,890	8.0	28/03/2023
CVRE2213	20	-83.3%	23,190	15	26,500	5	(15)	32,000	5.0	10/03/2023
CVRE2215	250	-43.2%	156,120	36	26,500	238	(12)	30,000	2.0	31/03/2023
CVRE2216	590	-20.3%	62,840	189	26,500	546	(44)	31,000	4.0	31/08/2023
CVRE2217	260	-68.7%	6,290	7	26,500	155	(105)	27,500	2.0	02/03/2023
CVRE2218	70	-66.7%	87,840	6	26,500	36	(34)	27,890	5.0	01/03/2023
CVRE2219	490	-7.6%	43,910	103	26,500	594	104	29,000	3.0	06/06/2023
CVRE2220	820	-21.9%	2,010	194	26,500	634	(186)	30,000	4.0	05/09/2023
CVRE2221	870	-17.1%	2,990	251	26,500	595	(275)	32,500	4.0	01/11/2023

(*) 歐式交易方式，以現金交易

(**) PHS 採用 Black-Scholes 估價方式

長期投資股

股票代碼	證券所	現時價格	目標價*	報告日	預期 2022 年 盈利 (十億越盾)	PE Forward	PB Forward
MSH	HOSE	33,400	40,000	2/23/2023	325	7.1	1.3
BSR	UPCOM	16,438	24,900	2/21/2023	7,375	10.4	1.4
PNJ	HOSE	82,100	82,800	2/13/2023	1,763	N/A	N/A
OCB	HOSE	17,350	23,200	1/19/2023	3,517	9.1	1.1
DGW	HOSE	40,900	42,200	1/12/2023	538	11.7	2.3
GEG	HOSE	14,500	23,000	1/5/2023	426	25.3	1.8
TPB	HOSE	24,000	34,000	1/4/2023	6,694	8.0	1.4

TCM	HOSE	52,500	55,200	12/28/2022	253	17.9	2.6
VCB	HOSE	93,300	111,681	12/19/2022	32,660	16.5	3.0
BID	HOSE	45,550	53,363	12/19/2022	19,032	14.1	2.2
CTG	HOSE	29,000	43,440	12/19/2022	17,382	12.0	1.7
TCB	HOSE	27,950	49,353	12/19/2022	24,518	7.0	1.2
MBB	HOSE	18,150	33,800	12/19/2022	24,005	6.4	1.5
ACB	HOSE	25,400	35,562	12/19/2022	15,757	7.6	1.4
VPB	HOSE	17,550	29,888	12/19/2022	24,988	8.0	1.6
HDB	HOSE	18,050	24,877	12/19/2022	9,995	5.0	1.0
VIB	HOSE	21,500	36,900	12/19/2022	9,762	8.0	1.8
LPB	HOSE	14,150	23,500	12/19/2022	4,833	8.4	1.4
MSB	HOSE	12,500	18,000	12/19/2022	4,874	7.4	1.1
SHB	HOSE	10,100	22,500	12/19/2022	10,196	6.8	1.2
PVI	HNX	49,900	47,002	12/19/2022	996	13.8	1.3
BMI	HOSE	26,100	25,190	12/19/2022	427	9.0	1.0
BVH	HOSE	49,600	70,900	12/19/2022	2,967	17.7	2.3
ANV	HOSE	34,000	30,100	12/19/2022	320	12.0	1.3
MPC	UPCOM	17,453	27,219	12/19/2022	572	9.5	0.9
VHC	HOSE	60,000	69,000	12/19/2022	1,510	8.4	1.5
FMC	HOSE	36,450	37,300	12/19/2022	266	9.2	1.1
POW	HOSE	12,200	13,800	12/19/2022	2,847	12.7	1.0
NT2	HOSE	29,200	31,200	12/19/2022	957	10.1	2.0
VHM	HOSE	42,000	82,000	12/19/2022	35,578	10.0	2.3
NLG	HOSE	27,000	38,400	12/19/2022	1,368	9.7	1.4
KDH	HOSE	26,650	36,500	12/19/2022	1,363	18.1	1.9
VRE	HOSE	26,500	40,720	12/19/2022	3,461	26.7	2.7
SZC	HOSE	28,200	42,700	12/19/2022	585	7.5	2.6
GVR	HOSE	14,800	29,755	12/19/2022	5,521	27.8	2.1
LHG	HOSE	22,900	42,250	12/19/2022	653	3.5	1.2
MWG	HOSE	43,000	61,000	12/19/2022	4,891	27.2	3.8
FRT	HOSE	75,400	126,900	12/19/2022	726	35.9	7.2
VNM	HOSE	75,700	84,300	12/19/2022	10,876	18.2	4.9
SAB	HOSE	187,100	175,400	12/19/2022	5,559	19.2	4.5
GAS	HOSE	105,800	113,400	12/19/2022	18,771	11.6	3.1
PLX	HOSE	38,350	48,500	12/19/2022	2,439	29.6	2.4
PVT	HOSE	19,850	26,900	12/19/2022	831	14.1	1.2
TRA	HOSE	91,900	117,400	12/19/2022	349	13.9	2.8
DHG	HOSE	98,400	106,300	12/19/2022	981	14.2	3.0
IMP	HOSE	50,300	60,400	12/19/2022	306	13.2	1.9
STK	HOSE	28,100	45,800	12/19/2022	239	13.5	1.8

資料來源: PHFM 收集

*若除權交易日發生在報告日後將影響目標價

分析師認證

這份報告由 Pham Quang Chuong -研究員製作。負責籌備本研究報告之全部或部份內容之研究分析師、策略分析師、研究人員以茲聲明，任何研究分析師、策略分析師、研究人員在於本研究報告所提出之觀點，皆精確反映出其對於該發行機構與證券之個人意見。各研究分析師、策略分析師、研究人員均保證，其報酬在過去與未來，絕對沒有任何一部分是直接或間接與研究分析師、策略分析師、研究人員在此研究報告中所呈現之特定推薦或觀點有關。

評等指標定義

加碼= 預估其未來之潛在上漲空間大於10%。

觀望= 預估其未來之潛在漲跌空間將在下上10%之間。

減碼= 預估其未來之潛在下跌空間大於10%。

未評等= 本股票並不在富鑫證券之評等涵蓋範圍，或者尚未上市。

績效表現根據12個月的總回報(包含股息)所評定。

富鑫基金管理股份公司

地址： 21st Floor, Phu My Hung Building, 08 Hoang Van Thai St, Tan Phu Ward. District 7, HCM.

電話號碼： (84-28) 5 413 7991