

越股行情

21/02/2023	HOSE		VN30		HNX	
收盤價	1,082.23	-0.41%	1,080.90	-0.59%	214.08	-0.81%
成交股數(百萬股)	720.55	5.57%	185.00	-11.47%	86.79	-5.29%
撮合股數(百萬股)	654.99	3.58%	162.78	-14.44%	79.28	-12.82%
與最近 20 日之平均比較	551.37	18.79%	166.84	-2.43%	70.97	11.70%
成交值(十億越盾)	11,863	1.31%	4,198	-15.39%	1,426	-1.41%
撮合成交值(十億越盾)	10,409	-0.93%	3,580	-17.08%	1,256	-12.57%
與最近 20 日之平均比較	9,303	11.89%	3,936	-9.06%	1,060	18.47%
上漲家數	182	38%	9	30%	74	23%
下跌家數	234	48%	18	60%	192	59%
持平家數	67	14%	3	10%	61	19%

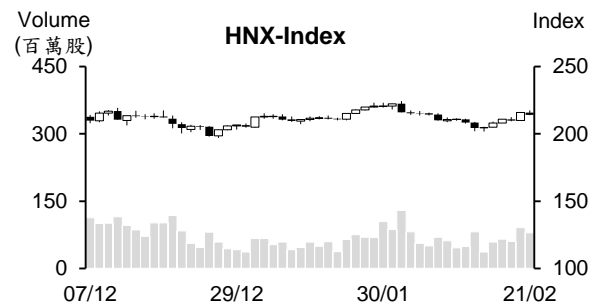
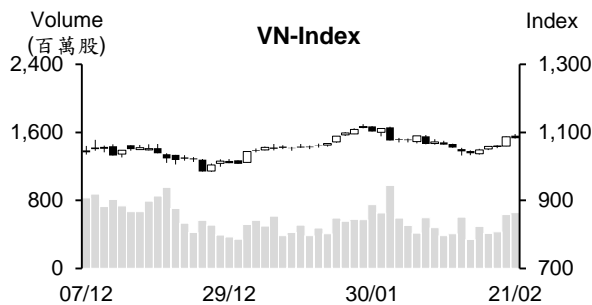

市場概況

今日(2月21日)VN指數以小黑作收，量能與昨日相近。早盤交易時段，不動產類股持續上漲，特別是 NVL 有時候漲停，其他不動產股交易氣氛也熱絡，支持指數以紅盤開出後持續在平盤價位之上游走。然中小型股於午盤面臨獲利了結賣壓湧現，加上指標股走勢分歧，使指數呈現震盪並最終收黑，VN指數收在 1,082.2 點 (-0.41%)。近期市場也缺乏外資的支持，外資已連續五個交易日減碼；HNX 指數也下挫，收在 214.08 點 (-0.81%)。

技術分析

VN 指數回落，成交量維持高出最近二十日平均成交量。由於 MA20 及 MA50 走平，我們因之預期指數可能將在 MA100 至 MA200 所處區間游走，相當於 1,030 -1,140 點區間。另外，指數仍守穩在 MA5 及 20 之上，加以+DI 在-DI 之上且其距離擴增，支持指數在震盪後仍可能向上測試 MA200 點；河內部分，HNX 指數在 MA20 附近游走，以及 MA5 至 MA100 會合，預期短線 HNX 指數可能橫向游走，目標價位為 224 點(原高點)。整體而言，短線盤勢仍可望恢復上升走勢，操作上建議投資人可趁著盤勢震盪時進行調整投資部位，基本面佳、2023 年前景樂觀及吸引資金之股票為投資標的。

建議股名單: PVS(獲利了結)、DPM(減碼)

觀察股名單: CLX、PHR

(請參考第 2 頁)

當日調整股名單

次號	股票代碼	評等	評等日	現時價格	買入區間	持股表現	目標價	預期獲利	停損價	預期損失	備註
1	PVS	獲利了結	22/02/23	26.4	24	10%	28	16.7%	22.5	-6.3%	上漲動能減弱
2	DPM	減碼	22/02/23	37.5	39.15	-4.2%	42.5	8.6%	37.9	-3.2%	趨勢轉弱

次號	股票代碼	評等	評等日	現時價格	支撐/壓力	技術指標
1	CLX	觀察買進	22/02/23	13.1	14.5-15	最近兩個交日 CLX 帶量站回會合的 MA 均線 → 預期 CLX 將展開新上升走勢。
2	PHR	觀察買進	22/02/23	43.2	47.5-48	PHR 在帶量突破回合的 MA 均線後今日僅小幅回落 → 預期 PHR 在展開新上升走勢。

投資組合部位

次號	股票代碼	評等	評等日	現時價格	買入區間	持股表現	目標價	預期獲利	停損價	預期損失	備註
1	GAS	加碼	11/01/23	108.3	104.6	3.5%	119	13.8%	101	-3.4%	
2	REE	加碼	07/02/23	72.9	72.9	0.0%	80	9.7%	69.9	-4%	
3	BWE	加碼	10/02/23	46.45	47	-1.2%	52	10.6%	45.1	-4%	
4	TDM	加碼	15/02/23	37.1	36.8	0.8%	40.8	10.9%	35.6	-3%	
5	SBT	加碼	20/02/23	15	14.8	1.4%	16.45	11.1%	14.1	-5%	
6	TCB	加碼	21/02/23	28.4	28.6	-0.7%	31.8	11%	27	-6%	

越南國家銀行 (SBV) 發行期限較長的短期票券

週一 (2 月 20 日) SBV 已發行 35 兆越盾的短期票券，然到期的票券僅為 7 兆越盾。另外，公開市場操作 (OMO) 未產生交易。整體來看，SBV 已收回了 28 兆越盾。前兩週 SBV 亦分別收回 30.178 兆越盾和 142.413 兆越盾。

在 SBV 開始發行 91 天期限的票券，隔夜拆款利率於上周五回升至 4.6-4.7%。

自 2 月 21 日 15 時汽油價格調降

據 2 月 21 日下午 3 時財政部與工商部發佈之汽油價格調整通知，E5 RON 92 和 RON 95 汽油價均調降 320 越盾至每公升 22,540 越盾和 23,440 越盾。柴油亦調降 700 越盾至每公升 20,860 越盾。目前柴油價格已低於汽油價格。

國內汽油價格在連續兩次調升後這次已回落。從今年初至今，汽油價格已 6 次調整，其中 4 次調升、1 次調降及 1 次持平。

2023 年 1 月水產製品的出口金額萎縮 48%

越南水產製品對大部分主要市場的出口均萎縮，使今年 1 月水產製品的出口金額較去年同期縮減 48% 至 4.56 億美元。

蝦類出口金額下降 55% 至 1.41 億美元，其中對美國的出口值萎縮 65% 至 2,300 萬美元。另外，鯰魚 (Tra 魚) 出口金額較上個月持續下降 44%，較去年同期亦大幅萎縮 61%，僅達 8,360 萬美元，其中對美國的出口值萎縮最多 (81%)，對其他市場的出口也減少 (萎縮兩個位數)。

資料來源：Cafef、Vietstock

ROA 達 3.2%，Techcombank 營業效率最佳

2022 年 TCB 的資產報酬率 (ROA) 達 3.2%，為銀行業最佳。去年底資產總額增長 22.9% 至 699 兆越盾。

合併財報數據顯示，個人放餘額增長 40.1% 至 226.5 兆越盾，佔整體放款餘額的 49.1% (授信餘額在 2021 年 12 月 31 日成長 39.4%)；存款總額同步成長 13.9% 至 358.4 兆越盾。

24K 黃金銷售額佔整體營收的近 40%，1 月份 PNJ 淨利達 3,020 億越盾

據富潤珠寶股份公司 (PNJ) 剛公布有關 2023 年 1 月經營結果，營收淨額較去年同期增長 18.8% 至 4.129 兆越盾；稅後盈餘同步擴增 8% 至 3,020 億越盾。

1 月份的零售額萎縮了 1.7%。雖零售額仍佔整理營收比率最大，但其比率已由去年同期的 62% 回落至近 52%。批發營收也縮減 32.7%，其佔整體營收比率也由 12.9% 下降至 7.3%。然受財神節的支持，24K 黃金銷售額則逆勢成長近 97%，其佔整體營收比率由 23.8% 提高至 39.6%。

2022 年 EVF 稅前盈餘增長 10.6%

據電力財務股份公司 (HOSE, MCK: EVF) 公佈有關 2022 年審計財報之數據顯示，稅前盈餘增長 10.6% 至 4,553 億越盾，高出年度計劃；費用管控得宜加上備抵呆帳提存縮減 28.8%，推升稅後盈餘擴增 10%。截至 2022 年 12 月 31 日為止，EVF 資產總額達 42.197 兆越盾，較 2021 年增長 30.3%；不良貸款率下降 6%。

1 月 EVF 已獲越南國家銀行 (SBV) 通過有關註冊資本最多增加 3.545 兆越盾之計畫。若成功增資，EVF 註冊資本將由 3.5 兆多越盾增長 2 倍到逾 7 兆越盾。

資料來源：Cafef、Vietstock

市場統計

撮合統計

推升指數的前五名股票

HOSE				HNX			
股票代碼	收盤價 (越盾)	漲跌 %	影響指數 %	股票代碼	收盤價 (VND)	漲跌 %	影響指數 %
VCB	94,200	0.43%	0.04%	DVM	14,800	9.63%	0.02%
PLX	40,600	3.05%	0.04%	PGS	26,700	2.69%	0.01%
EIB	20,200	5.48%	0.03%	LAS	8,700	3.57%	0.01%
PGV	19,300	4.04%	0.02%	TTL	9,700	8.99%	0.01%
NVL	12,850	3.21%	0.02%	TVD	15,900	3.92%	0.01%

拖累指數的前五名股票

HOSE				HNX			
股票代碼	收盤價 (越盾)	漲跌 %	影響指數 %	股票代碼	收盤價 (越盾)	漲跌 %	影響指數 %
BID	46,250	-2.01%	-0.11%	PVS	26,400	-1.49%	-0.07%
VPB	17,800	-2.73%	-0.08%	SHS	8,900	-2.20%	-0.06%
CTG	29,850	-1.97%	-0.07%	PTI	32,000	-5.88%	-0.06%
HPG	21,600	-1.37%	-0.04%	CEO	22,800	-2.56%	-0.06%
MBB	18,600	-1.59%	-0.03%	THD	39,700	-1.00%	-0.05%

前五名成交量

HOSE				HNX			
股票代碼	收盤價 (越盾)	漲跌 %	成交量 (股)	股票代碼	收盤價 (越盾)	漲跌 %	成交量 (千股)
NVL	12,850	3.21%	27,967,749	SHS	8,900	-2.20%	10,565,118
HSG	15,800	-2.47%	21,779,382	CEO	22,800	-2.56%	10,347,231
LCG	12,650	2.85%	21,158,889	PVS	26,400	-1.49%	8,649,324
HPG	21,600	-1.37%	20,653,398	TNG	18,600	0.00%	3,874,649
VPB	17,800	-2.73%	18,378,890	IDC	42,100	-0.94%	3,604,878

前五名成交值

HOSE				HNX			
股票代碼	收盤價 (越盾)	漲跌 %	成交值 (十億越盾)	股票代碼	收盤價 (越盾)	漲跌 %	成交值 (十億越盾)
HPG	21,600	-1.37%	452.8	CEO	22,800	-2.56%	241.8
STB	25,350	-1.36%	424.7	PVS	26,400	-1.49%	231.0
NVL	12,850	3.21%	364.7	IDC	42,100	-0.94%	152.9
HSG	15,800	-2.47%	352.0	SHS	8,900	-2.20%	95.5
VPB	17,800	-2.73%	332.1	TNG	18,600	0.00%	71.9

議價交易

前五名股

HOSE			HNX		
股票代碼	成交量 (股)	成交值 (十億越盾)	股票代碼	成交量 (股)	成交值 (十億越盾)
VSC	7,541,000	224.64	DNP	3,707,110	87.12
ACB	4,848,806	133.83	HUT	2,100,000	29.60
VPB	7,156,650	130.72	PMC	217,080	15.85
TCB	4,530,000	130.14	IDC	300,000	12.24
SHB	10,616,000	111.47	VC3	416,250	11.73

外資交易行情 (股票)

證交所	買進成交量 (百萬股)	買進金額 (十億越盾)	賣出成交量 (百萬股)	賣出金額 (十億越盾)	淨買/賣成 交易 (百萬股)	淨買/賣超值 (十億越盾)
HOSE	48.16	1,134.26	52.23	1,206.27	(4.07)	(72.01)
HNX	1.92	46.71	0.46	21.60	1.46	25.11
總計	50.08	1,180.97	52.69	1,227.87	(2.61)	(46.90)

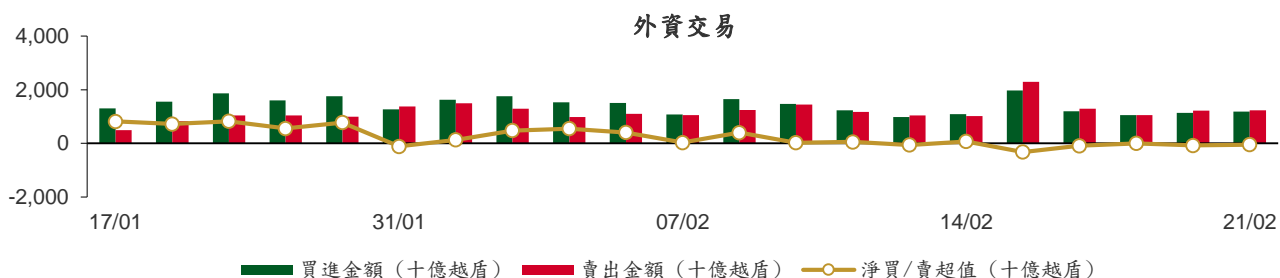

前五名買進

HOSE				HNX			
股票代碼	收盤價 (越盾)	成交量 (股)	成交值 (十億越盾)	股票代碼	收盤價 (越盾)	成交量 (股)	成交值 (十億越盾)
ACB	25,500	4,848,806	133.83	IDC	42,100	573,300	24.29
FUEVFVND	23,530	4,662,400	109.94	TNG	18,600	715,900	13.28
VPB	17,800	4,917,650	88.79	PVS	26,400	91,600	2.45
VHM	45,200	1,104,900	50.33	MBS	14,600	160,000	2.36
E1VFN30	18,400	2,205,000	40.80	SHS	8,900	136,000	1.23

前五名賣出

HOSE				HNX			
股票代碼	收盤價 (越盾)	成交量 (股)	成交值 (十億越盾)	股票代碼	收盤價 (越盾)	成交量 (股)	成交值 (十億越盾)
ACB	25,500	4,848,806	133.83	PMC	69,000	217,080	15.85
VPB	17,800	5,033,950	90.89	TNG	18,600	77,001	1.42
FUEVFVND	23,530	3,080,200	72.48	SLS	153,000	7,500	1.16
DXG	11,800	4,336,100	52.22	PVS	26,400	31,600	0.84
VHM	45,200	1,108,500	50.46	PVI	49,000	13,100	0.64

前五名淨買超

HOSE				HNX			
股票代碼	收盤價 (越盾)	淨買成交量 (股)	淨買超值 (十億越盾)	股票代碼	收盤價 (越盾)	淨買成交量 (股)	淨買超值 (十億越盾)
FUEVFVND	23,530	1,582,200	37.45	IDC	42,100	561,100	23.77
HDB	19,000	1,334,800	25.23	TNG	18,600	638,899	11.86
SSI	20,450	814,800	16.83	MBS	14,600	157,700	2.33
HCM	26,000	633,500	16.54	PVS	26,400	60,000	1.61
NKG	15,300	1,050,300	16.44	SHS	8,900	123,300	1.12

前五名淨賣超

HOSE				HNX			
股票代碼	收盤價 (越盾)	淨賣成交量 (股)	淨賣超值 (十億越盾)	股票代碼	收盤價 (越盾)	淨賣成交量 (股)	淨賣超值 (十億越盾)
DXG	11,800	(3,741,400)	(45.04)	PMC	69,000	(217,080)	(15.85)
DPM	37,500	(935,900)	(35.32)	SLS	153,000	(7,500)	(1.16)
VND	15,150	(1,708,500)	(26.26)	PVI	49,000	(11,500)	(0.56)
DCM	25,750	(785,200)	(20.47)	DAD	19,400	(5,900)	(0.11)
KDC	58,200	(301,400)	(17.53)	NVB	19,300	(5,381)	(0.10)

ETF 交易

價格統計				
ETF 代碼	收盤價 (越盾)	漲跌 (%)	成交量 (股)	成交值 (十億越盾)
E1VFN30	18,400	0.4%	2,262,184	41.86
FUEMAV30	12,760	-0.5%	5,800	0.07
FUESSV30	13,240	0.0%	19,600	0.26
FUESSV50	16,190	1.1%	10,315	0.17
FUESSVFL	15,640	-0.4%	258,100	4.07
FUEVFN30	23,530	0.3%	4,981,180	117.41
FUEVN100	13,720	-1.8%	99,365	1.37
FUEIP100	7,610	1.5%	40,100	0.30
FUEKIV30	7,040	-1.7%	2,070,200	14.77
FUEDCMID	8,450	-0.1%	6,800	0.06
FUEKIVFS	9,170	1.1%	50,300	0.46
總計			9,803,944	180.80

外資交易			
ETF 代碼	買進金額 (十億越盾)	賣出金額 (十億越盾)	淨超值 (十億越盾)
E1VFN30	40.80	40.88	(0.09)
FUEMAV30	0.07	0.01	0.06
FUESSV30	0.12	0.08	0.04
FUESSV50	0.00	0.01	(0.01)
FUESSVFL	4.04	3.76	0.28
FUEVFN30	109.94	72.48	37.45
FUEVN100	0.41	1.28	(0.87)
FUEIP100	0.00	0.00	0.00
FUEKIV30	14.47	14.58	(0.11)
FUEDCMID	0.00	0.03	(0.03)
FUEKIVFS	0.23	0.23	(0.00)
總計	170.07	133.35	36.72

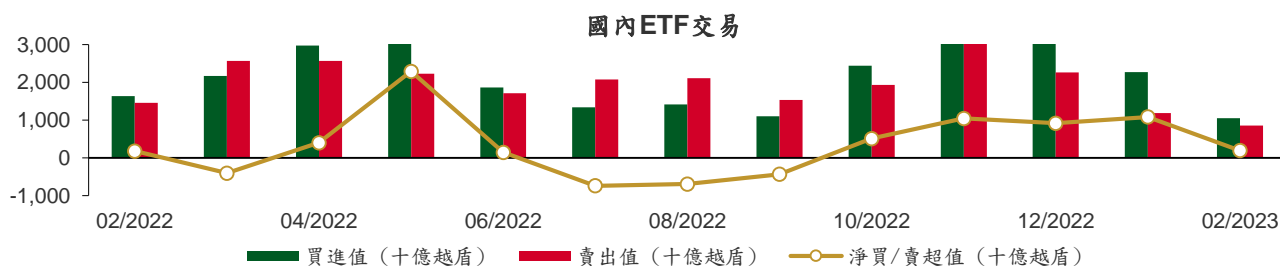

國內ETF價格變動

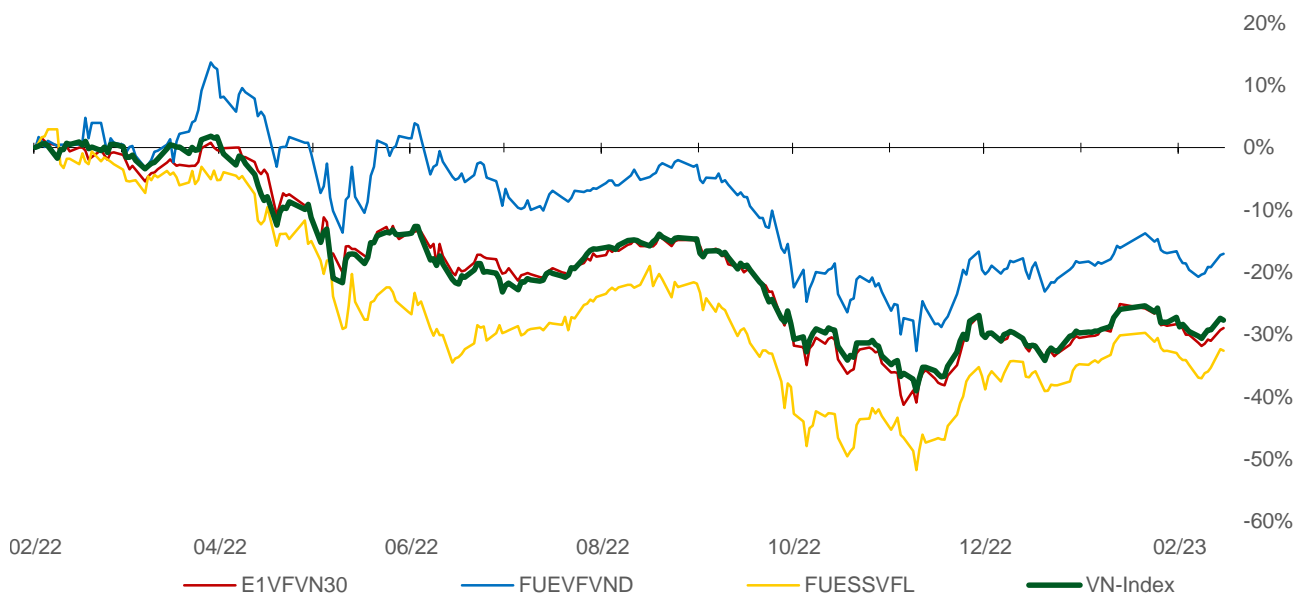

權證資訊

權證代碼 (*)	收盤價 (越盾)	漲跌 (%)	成交量	到期的天數	標的股 票之價 格 (越盾)	權證 理論 價格 (越盾) (**)	與收盤 價的差 異 (越盾)	履約價 格(越盾)	行使比 例 n:1	到期日
CACB2207	290	-12.1%	15,130	38	25,500	308	18	25,500	4.0	31/03/2023
CACB2208	1,600	-3.6%	5,290	196	25,500	1,336	(264)	21,500	4.0	05/09/2023
CFPT2209	220	4.8%	10,640	38	82,800	182	(38)	88,000	10.0	31/03/2023
CFPT2210	680	-5.6%	7,680	191	82,800	612	(68)	90,000	10.0	31/08/2023
CFPT2211	160	14.3%	2,050	9	82,800	93	(67)	85,000	10.0	02/03/2023
CFPT2212	1,520	0.0%	6,750	105	82,800	1,494	(26)	70,000	10.0	06/06/2023
CFPT2214	1,680	-1.2%	750	253	82,800	1,426	(254)	76,000	10.0	01/11/2023
CFPT2301	2,250	1.4%	30	126	82,800	1,116	(1,134)	84,000	6.0	27/06/2023
CHDB2208	350	16.7%	15,120	35	19,000	194	(156)	19,190	4.0	28/03/2023
CHDB2210	40	0.0%	40	17	19,000	1	(39)	23,100	4.0	10/03/2023
CHPG2215	160	6.7%	31,150	35	21,600	77	(83)	23,000	10.0	28/03/2023
CHPG2219	60	-25.0%	1,500	17	21,600	3	(57)	26,890	5.0	10/03/2023
CHPG2221	80	0.0%	224,700	38	21,600	88	8	25,000	4.0	31/03/2023
CHPG2223	290	3.6%	119,680	9	21,600	158	(132)	22,500	2.0	02/03/2023
CHPG2224	110	-15.4%	50,190	8	21,600	92	(18)	22,220	4.0	01/03/2023
CHPG2225	1,680	-1.2%	83,320	105	21,600	1,753	73	17,000	3.0	06/06/2023
CHPG2226	2,470	-4.3%	22,910	196	21,600	2,163	(307)	19,500	2.0	05/09/2023
CHPG2227	2,500	-3.9%	25,480	253	21,600	2,126	(374)	20,500	2.0	01/11/2023
CHPG2301	2,770	10.4%	150	126	21,600	2,005	(765)	19,000	2.0	27/06/2023
CHPG2302	2,900	1.1%	1,300	218	21,600	2,116	(784)	20,000	2.0	27/09/2023
CKDH2209	60	-40.0%	8,470	35	28,100	9	(51)	36,340	7.3	28/03/2023
CKDH2212	20	0.0%	57,540	17	28,100	0	(20)	42,000	8.0	10/03/2023
CMBB2210	40	-20.0%	2,470	38	18,600	6	(34)	25,500	2.0	31/03/2023
CMBB2211	160	-5.9%	17,510	191	18,600	110	(50)	27,000	4.0	31/08/2023
CMBB2212	140	-30.0%	1,630	8	18,600	99	(41)	17,780	10.0	01/03/2023
CMBB2213	960	-4.0%	17,130	105	18,600	897	(63)	17,000	3.0	06/06/2023
CMBB2214	2,060	12.6%	3,020	196	18,600	1,675	(385)	17,000	2.0	05/09/2023
CMBB2215	1,970	-0.5%	3,840	253	18,600	1,590	(380)	18,000	2.0	01/11/2023
CMBB2301	1,150	0.0%	0	126	18,600	826	(324)	16,300	4.0	27/06/2023
CMBB2302	1,300	7.4%	440	126	18,600	823	(477)	19,400	2.0	27/06/2023
CMSN2209	90	-10.0%	100	35	93,800	41	(49)	111,410	19.9	28/03/2023
CMSN2212	30	-40.0%	12,050	17	93,800	7	(23)	112,230	20.0	10/03/2023
CMSN2213	10	-50.0%	99,570	9	93,800	3	(7)	110,000	10.0	02/03/2023
CMSN2214	450	-8.2%	12,490	105	93,800	713	263	100,000	10.0	06/06/2023
CMSN2215	1,230	-3.2%	20	196	93,800	1,020	(210)	102,000	10.0	05/09/2023
CMWG2210	20	0.0%	1,610	17	44,500	0	(20)	59,000	20.0	10/03/2023
CMWG2212	20	0.0%	1,040	38	44,500	0	(20)	75,000	10.0	31/03/2023
CMWG2213	350	6.1%	14,580	105	44,500	261	(89)	54,000	6.0	06/06/2023
CMWG2214	780	4.0%	9,300	196	44,500	552	(228)	46,500	10.0	05/09/2023
CMWG2215	970	3.2%	5,500	253	44,500	708	(262)	45,000	10.0	01/11/2023
CNVL2208	20	0.0%	13,690	35	12,850	0	(20)	80,000	16.0	28/03/2023
CNVL2210	20	-33.3%	46,090	17	12,850	0	(20)	88,890	16.0	10/03/2023
CPDR2205	20	0.0%	6,060	35	11,700	0	(20)	53,000	16.0	28/03/2023
CPDR2206	10	0.0%	51,020	8	11,700	0	(10)	51,890	10.0	01/03/2023
CPOW2204	120	-7.7%	16,850	35	12,450	57	(63)	13,980	5.0	28/03/2023
CPOW2208	50	0.0%	7,570	17	12,450	5	(45)	15,220	4.0	10/03/2023
CPOW2209	80	-11.1%	42,210	48	12,450	21	(59)	16,330	4.0	10/04/2023
CPOW2210	960	-1.0%	7,680	105	12,450	1,183	223	13,000	1.0	06/06/2023
CSTB2215	840	-3.5%	54,400	35	25,350	733	(107)	22,220	5.0	28/03/2023
CSTB2218	270	0.0%	62,640	38	25,350	404	134	28,000	2.0	31/03/2023
CSTB2220	760	-7.3%	54,060	9	25,350	666	(94)	24,500	2.0	02/03/2023

CSTB2222	1,330	0.8%	14,690	8	25,350	1,288	(42)	20,220	4.0	01/03/2023
CSTB2223	1,100	-0.9%	55,260	8	25,350	1,067	(33)	21,110	4.0	01/03/2023
CSTB2224	3,800	-1.0%	46,060	196	25,350	3,555	(245)	20,000	2.0	05/09/2023
CSTB2225	3,880	-2.0%	30,890	253	25,350	3,632	(248)	20,500	2.0	01/11/2023
CTCB2211	30	0.0%	15,520	38	28,400	1	(29)	42,000	4.0	31/03/2023
CTCB2212	170	0.0%	4,050	191	28,400	118	(52)	44,000	4.0	31/08/2023
CTCB2213	10	0.0%	121,880	9	28,400	0	(10)	38,000	4.0	02/03/2023
CTCB2214	980	-5.8%	7,610	105	28,400	1,175	195	27,000	3.0	06/06/2023
CTCB2215	1,500	-1.3%	500	196	28,400	1,215	(285)	26,500	4.0	05/09/2023
CTPB2204	320	0.0%	0	35	24,800	182	(138)	23,890	10.0	28/03/2023
CVHM2211	40	-20.0%	40	35	45,200	0	(40)	65,000	16.0	28/03/2023
CVHM2213	30	50.0%	7,960	17	45,200	0	(30)	63,980	16.0	10/03/2023
CVHM2215	50	25.0%	5,800	38	45,200	1	(49)	60,000	6.0	31/03/2023
CVHM2216	210	0.0%	14,440	191	45,200	86	(124)	62,000	8.0	31/08/2023
CVHM2217	10	-50.0%	69,380	8	45,200	0	(10)	52,000	10.0	01/03/2023
CVHM2218	360	-5.3%	48,070	105	45,200	141	(219)	54,000	6.0	06/06/2023
CVHM2219	750	-1.3%	1,990	196	45,200	304	(446)	56,000	5.0	05/09/2023
CVHM2220	870	-9.4%	8,210	253	45,200	346	(524)	58,000	5.0	01/11/2023
CVIB2201	2,840	1.4%	2,150	196	21,800	2,160	(680)	19,620	1.9	05/09/2023
CVJC2204	40	-33.3%	25,040	35	102,500	0	(40)	133,980	20.0	28/03/2023
CVJC2206	20	0.0%	460	17	102,500	0	(20)	133,000	20.0	10/03/2023
CVNM2207	720	-1.4%	430	35	77,200	672	(48)	67,460	15.2	28/03/2023
CVNM2209	260	-7.1%	1,230	17	77,200	186	(74)	75,540	15.7	10/03/2023
CVNM2210	1,190	-4.0%	2,720	9	77,200	1,149	(41)	71,720	4.9	02/03/2023
CVNM2211	2,300	4.6%	230	105	77,200	2,061	(239)	66,810	5.9	06/06/2023
CVNM2212	1,160	2.7%	530	196	77,200	736	(424)	80,560	7.9	05/09/2023
CVPB2211	70	-36.4%	59,680	38	17,800	19	(51)	23,310	1.3	31/03/2023
CVPB2212	350	0.0%	22,630	191	17,800	193	(157)	24,640	2.7	31/08/2023
CVPB2213	70	-22.2%	37,300	9	17,800	8	(62)	20,320	1.3	02/03/2023
CVPB2214	910	-4.2%	85,830	196	17,800	691	(219)	17,000	4.0	05/09/2023
CVPB2301	820	-1.2%	5,410	218	17,800	430	(390)	19,800	4.0	27/09/2023
CVRE2211	280	0.0%	300	35	29,600	266	(14)	28,890	8.0	28/03/2023
CVRE2213	120	0.0%	10	17	29,600	80	(40)	32,000	5.0	10/03/2023
CVRE2215	610	-3.2%	13,150	38	29,600	827	217	30,000	2.0	31/03/2023
CVRE2216	750	2.7%	8,830	191	29,600	923	173	31,000	4.0	31/08/2023
CVRE2217	1,250	33.0%	20	9	29,600	1,149	(101)	27,500	2.0	02/03/2023
CVRE2218	300	-6.3%	12,460	8	29,600	389	89	27,890	5.0	01/03/2023
CVRE2219	620	-1.6%	8,590	105	29,600	1,138	518	29,000	3.0	06/06/2023
CVRE2220	1,190	6.3%	800	196	29,600	1,042	(148)	30,000	4.0	05/09/2023
CVRE2221	1,110	9.9%	200	253	29,600	956	(154)	32,500	4.0	01/11/2023

(*) 歐式交易方式，以現金交易

(**) PHS 採用 Black-Scholes 估價方式

長期投資股

股票代碼	證券所	現時價格	目標價*	報告日	預期 2022 年 盈利 (十億越盾)	PE Forward	PB Forward
PNJ	HOSE	84,500	82,800	2/13/2023	1,763	N/A	N/A
OCB	HOSE	17,400	23,200	1/19/2023	3,517	9.1	1.1
DGW	HOSE	41,800	42,200	1/12/2023	538	11.7	2.3
GEG	HOSE	15,000	23,000	1/5/2023	426	25.3	1.8
TPB	HOSE	24,800	34,000	1/4/2023	6,694	8.0	1.4
TCM	HOSE	52,300	55,200	12/28/2022	253	17.9	2.6
VCB	HOSE	94,200	111,681	12/19/2022	32,660	16.5	3.0

BID	HOSE	46,250	53,363	12/19/2022	19,032	14.1	2.2
CTG	HOSE	29,850	43,440	12/19/2022	17,382	12.0	1.7
TCB	HOSE	28,400	49,353	12/19/2022	24,518	7.0	1.2
MBB	HOSE	18,600	33,800	12/19/2022	24,005	6.4	1.5
ACB	HOSE	25,500	35,562	12/19/2022	15,757	7.6	1.4
VPB	HOSE	17,800	29,888	12/19/2022	24,988	8.0	1.6
HDB	HOSE	19,000	24,877	12/19/2022	9,995	5.0	1.0
VIB	HOSE	21,800	36,900	12/19/2022	9,762	8.0	1.8
LPB	HOSE	14,700	23,500	12/19/2022	4,833	8.4	1.4
MSB	HOSE	12,900	18,000	12/19/2022	4,874	7.4	1.1
SHB	HOSE	10,350	22,500	12/19/2022	10,196	6.8	1.2
PVI	HNX	49,000	47,002	12/19/2022	996	13.8	1.3
BMI	HOSE	27,600	25,190	12/19/2022	427	9.0	1.0
BVH	HOSE	50,500	70,900	12/19/2022	2,967	17.7	2.3
ANV	HOSE	35,000	30,100	12/19/2022	320	12.0	1.3
MPC	UPCOM	18,255	27,219	12/19/2022	572	9.5	0.9
VHC	HOSE	64,500	69,000	12/19/2022	1,510	8.4	1.5
FMC	HOSE	37,350	37,300	12/19/2022	266	9.2	1.1
POW	HOSE	12,450	13,800	12/19/2022	2,847	12.7	1.0
NT2	HOSE	28,700	31,200	12/19/2022	957	10.1	2.0
VHM	HOSE	45,200	82,000	12/19/2022	35,578	10.0	2.3
NLG	HOSE	29,000	38,400	12/19/2022	1,368	9.7	1.4
KDH	HOSE	28,100	36,500	12/19/2022	1,363	18.1	1.9
VRE	HOSE	29,600	40,720	12/19/2022	3,461	26.7	2.7
SZC	HOSE	30,000	42,700	12/19/2022	585	7.5	2.6
GVR	HOSE	15,350	29,755	12/19/2022	5,521	27.8	2.1
LHG	HOSE	22,900	42,250	12/19/2022	653	3.5	1.2
MWG	HOSE	44,500	61,000	12/19/2022	4,891	27.2	3.8
FRT	HOSE	75,800	126,900	12/19/2022	726	35.9	7.2
VNM	HOSE	77,200	84,300	12/19/2022	10,876	18.2	4.9
SAB	HOSE	190,500	175,400	12/19/2022	5,559	19.2	4.5
GAS	HOSE	108,300	113,400	12/19/2022	18,771	11.6	3.1
PLX	HOSE	40,600	48,500	12/19/2022	2,439	29.6	2.4
BSR	UPCOM	17,067	24,900	12/19/2022	7,375	10.4	1.4
PVT	HOSE	20,300	26,900	12/19/2022	831	14.1	1.2
TRA	HOSE	92,000	117,400	12/19/2022	349	13.9	2.8
DHG	HOSE	98,900	106,300	12/19/2022	981	14.2	3.0
IMP	HOSE	52,800	60,400	12/19/2022	306	13.2	1.9
STK	HOSE	28,900	45,800	12/19/2022	239	13.5	1.8

資料來源: PHFM 收集

*若除權交易日發生在報告日後將影響目標價

分析師認證

這份報告由 Pham Quang Chuong -研究員製作。負責籌備本研究報告之全部或部份內容之研究分析師、策略分析師、研究人員以茲聲明，任何研究分析師、策略分析師、研究人員在於本研究報告所提出之觀點，皆精確反映出其對於該發行機構與證券之個人意見。各研究分析師、策略分析師、研究人員均保證，其報酬在過去與未來，絕對沒有任何一部分是直接或間接與研究分析師、策略分析師、研究人員在此研究報告中所呈現之特定推薦或觀點有關。

評等指標定義

加碼= 預估其未來之潛在上漲空間大於10%。

觀望= 預估其未來之潛在漲跌空間將在下上10%之間。

減碼= 預估其未來之潛在下跌空間大於10%。

未評等= 本股票並不在富鑫證券之評等涵蓋範圍，或者尚未上市。

績效表現根據12個月的總回報(包含股息)所評定。

富鑫基金管理股份公司

地址： 21st Floor, Phu My Hung Building, 08 Hoang Van Thai St, Tan Phu Ward. District 7, HCM.

電話號碼： (84-28) 5 413 7991