

越股行情

16/02/2023	HOSE		VN30		HNX	
收盤價	1,058.29	0.96%	1,055.26	1.14%	210.84	1.38%
成交股數(百萬股)	475.93	-18.77%	149.86	-34.10%	70.13	14.83%
撮合股數(百萬股)	410.42	-16.96%	122.27	-32.29%	65.35	11.80%
與最近 20 日之平均比較	539.39	-23.91%	167.33	-26.93%	67.53	-3.23%
成交值(十億越盾)	8,453	-14.33%	3,419	-34.02%	1,208	18.67%
撮合成交值(十億越盾)	6,886	-13.01%	2,758	-26.65%	1,109	13.67%
與最近 20 日之平均比較	9,153	-24.76%	3,961	-30.38%	994	11.54%
上漲家數	314	67%	26	87%	99	30%
下跌家數	75	16%	2	7%	163	50%
持平家數	77	17%	2	7%	63	19%

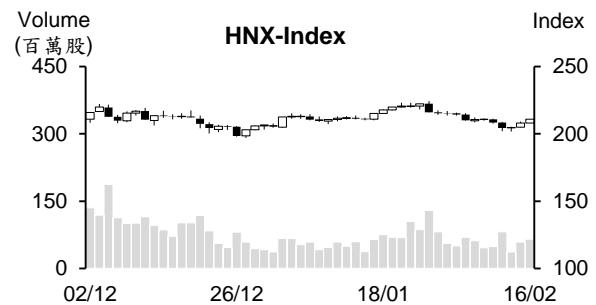
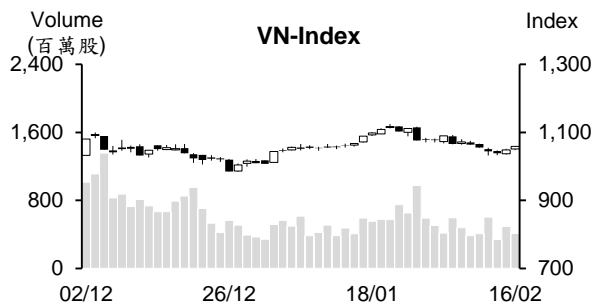

市場概況

今日為 2 月份 VN30 指數期貨的到期日，但越股的波動不大，VN 指數持續上漲。早盤交易時段，雖然流動性萎縮，但多數類股均上揚，特別是 NVL 在連續三個交易日跌停後今日已反彈，支持指數以小紅開出後持續在平盤價位之上游走。午盤交易時段，VIC、VHM 及 VRE 同步下跌，使指數回落至平盤價位之下。所幸，午盤後半段，Vingroup 族群反彈，配合鋼鐵、銀行、石油及證券等類股漲幅擴增，推升 VN 指數墊高並最終以當天最高點作收，來到 1,058 點 (+0.96%)；HNX 指數也上漲，收在 210.8 點 (+1.38%)。

技術分析

VN 指數連續兩個交易日上漲，惟量能維持低於最近十日平均成交量。今日指數重新站回 MA5 和 50，加上相對強弱指標 (RSI) 提升至 48 點以及平滑異同移動平均線 (MACD) 與信號線-Signal 交叉，這意味著賣壓已明顯減弱，指數有機會回升。然指數仍遭到 MA20 壓力，加上-DI 在+DI 之上，整體盤勢仍偏空，今日盤勢處於 3 至 5 個交易日的反彈，反彈目標價位為 1,075 點 (MA20)；河內部分，與 HOSE 盤勢相似，HNX 指數雖上漲，但仍遭到 MA20 壓力，盤勢僅處於反彈，反彈目標價位為 213 點 (MA20 及 100 所處區間)。整體而言，盤勢的反彈可望延續 (3 至 5 個交易日)，操作上建議持股率低的投資人可考慮適度加碼，基本面佳、2023 年前景看好及吸引資金之股票為投資標的。

建議股名單: PVS (續抱)

觀察股名單: BSR、STK

(請參考第 2 頁)

當日調整股名單

次號	股票代碼	評等	評等日	現時價格	買入區間	持股表現	目標價	預期獲利	停損價	預期損失	備註
1	PVS	續抱	17/02/23	26.4	24	10.0%	28	16.7%	22.5	-6.3%	短線上升走勢在延續。

次號	股票代碼	評等	評等日	現時價格	支撐/壓力	技術指標
1	BSR	觀察買進	17/02/23	16.6	19	BSR 在回測底部後今日帶量上漲◇預期該股將展開反彈走勢。
2	STK	觀察買進	17/02/23	29	33-35	STK 在量縮整理後今日帶量上漲◇預期該股將展開反彈走勢。

投資組合部位

次號	股票代碼	評等	評等日	現時價格	買入區間	持股表現	目標價	預期獲利	停損價	預期損失	備註
1	GAS	加碼	11/01/23	107.9	104.6	3.2%	119	13.8%	101	-3.4%	
2	PVS	續抱	18/01/23	26.4	24	10.0%	28	16.7%	22.5	-6%	
3	REE	加碼	07/02/23	71	72.9	-2.6%	80	9.7%	69.9	-4%	
4	BWE	加碼	10/02/23	46.6	47	-0.9%	52	10.6%	45.1	-4%	
5	TDM	加碼	15/02/23	36.85	36.8	0.1%	40.8	10.9%	35.6	-3%	
6	DPM	加碼	16/02/23	39	39.15	-0.4%	42.5	9%	37.9	-3%	Điều chỉnh giá do trả cổ tức 40% bằng tiền

「調整第 65 號決議」草案：核准以不動產產品來償還本金以及對已發行的債券期限可以延期 2 年

2 月 13 日財務部呈上政府有關調整及補充「第 65/2022/ND-CP 決議」的一些條款以及調整和補充「第 153/2020/ND-CP 決議」所訂定之在國內外市私募發行及交易公司債券之相關規定。下列為財政部呈上政府的摘要：

在發行者無法以現金償還本金和利息之情況下，發行者可以與投資人商量有關以符合民法、個別領域法規以及相關規定的其他資產來償還本金和利息，但新償還方始須收到投資人的同意。發行者同時須公佈新償還方式且對用以還債的資產須付責任。

為協助企業營業與債務重整，對於已發行的債券，發行者可以與投資人商量有關債券到期日的調整，但延期時間最多為 2 年。另外，官方將補充有關若投資人不同意債券條款（包含債券期限）的調整，發行者須對其投資人償還本金及利息之規定。

另外，新草案也建議停止施行「第 65 號決議」的一些條款規定直至 2023 年 12 月 31 日為止。

暫停施行專業投資者的認證規定以協助減輕企業流動性壓力、償還 2023-2024 年到期的債券以及協助解決公司債券市場的困境。同時，暫停止施行信用評等規定。然對於公開發行的公司債券，發行者仍須遵守「第 153/2020/ND-CP 決議」的相關規定，自 2023 年 1 月 1 日起須提供信用評等。

另外，暫時停止債券認銷期間的縮短規定，債券認銷時間仍維持 90 天。但從 2024 年 1 月 1 日債券認銷時間將須依據「第 65 號決議」的規定縮短為 30 天。

今年 1 月出口金額逾 30 億美元的地區

據海關總局的報告數據顯示，2023 年 1 月出口進口較去年同期萎縮 25.9% 至 236.1 億美元（相當於減少 82.5 億美元）。其中，北寧省的出口金額最高，逾 30 億美元，來到 33 億美元。其他地區的出口值依序為胡志明市（出口金額為 26 億美元）、太原省（出口值為 25 億美元）、北江省（出口值為 16 億美元）及平陽省（出口值為 18 億美元）。

1 月全國進口金額萎縮 24% 至 229.5 億美元（當於縮減 72.7 億美元）。其中，胡志明市的進口金額最高，來到 38 億美元。其次為河內市，進口金額為 26 億美元。

資料來源：Cafef、Vietstock

2022 年 Hai An 貨物運輸公司 (HAH) 獲利逾 1 兆越盾

據 Hai An 貨物運輸股份公司 (HAH) 公佈有關 2022 年經審計合併財報之數據顯示，2022 年 HAH 營收淨額增長 64% 至 3.206 兆越盾。毛利達 1.422 兆越盾，較 2021 年幾乎增長近 2 倍。毛利率也由去年的 36.5% 提升至 44.35%。稅後盈餘成長 89% 至 1.041 兆越盾，其中母公司稅後盈餘 8,220 億越盾，每股盈餘 (EPS) 為 11,306 越盾。

據公司原提出 2022 年營收與稅後盈餘分別為近 2.388 兆越盾和 5,500 億越盾之計劃。整體來看，2022 年 HAH 營收與獲利分別較年度計劃高出 34% 和 89%。

HAH 預期 2023 年經營呈現萎縮。公司計劃產量為 97.3 萬 TEU 以及營收與母公司合併稅後盈餘將分別萎縮 18% 和 64% 至 2.631 兆越盾和 3,000 億越盾。

香蕉價格上漲，推升 2023 年 1 月 HAG 獲利近 1,000 億越盾

2023 年 1 月 黃英嘉萊股份公司 (HOSE : HAG) 的營收淨額為 5,090 億越盾，其中畜牧業營收為 2,060 億越盾，佔整體營收的 40.5%；稅後盈餘為 987 億越盾。

HAG 董事會已於 1 月 19 日通過有關買進 6 萬 Bapi HAGL 公司發行的新股(比率為 13%) 之方案。預期在 Bapi HAGL 公司發行 65 萬股來增資後，HAG 將持有 340 萬 Bapi HAGL 股，但持股率將由 55% 下降至 34%。

BAF 計劃在西寧省購買一家養豬公司

BAF 越南農業股份公司 (HOSE : BAF) 董事會剛通過有關受西安慶公司之股權轉讓。其公司註冊資本在 2022 年 2 月為 200 億越盾。預期在受轉讓後，BAF 持股率將為 99.9%。

2022 年底 BAF 共有 18 家子公司，主要從事畜牧業和肉類加工等產業。

資料來源：Cafef、Vietstock

市場統計

撮合統計

推升指數的前五名股票

HOSE				HNX			
股票代碼	收盤價 (越盾)	漲跌 %	影響指數 %	股票代碼	收盤價 (VND)	漲跌 %	影響指數 %
BID	45,000	2.27%	0.12%	PVS	26,400	6.88%	0.31%
CTG	29,700	2.77%	0.09%	VCS	51,400	2.59%	0.08%
HPG	21,300	2.40%	0.07%	IDC	41,800	1.46%	0.08%
VPB	17,500	1.74%	0.05%	THD	39,300	1.29%	0.07%
VIC	53,400	0.95%	0.05%	TNG	18,100	9.70%	0.06%

拖累指數的前五名股票

HOSE				HNX			
股票代碼	收盤價 (越盾)	漲跌 %	影響指數 %	股票代碼	收盤價 (越盾)	漲跌 %	影響指數 %
VCB	92,400	-0.65%	-0.07%	PVI	49,600	-0.40%	-0.02%
SVC	46,250	-5.23%	0.00%	DDG	42,500	-1.62%	-0.02%
MSN	92,900	-0.11%	0.00%	TPP	9,500	-8.65%	-0.02%
OCB	17,100	-0.58%	0.00%	MVB	18,100	-1.63%	-0.01%
IMP	54,500	-3.54%	0.00%	VSA	25,000	-7.41%	-0.01%

前五名成交量

HOSE				HNX			
股票代碼	收盤價 (越盾)	漲跌 %	成交量 (股)	股票代碼	收盤價 (越盾)	漲跌 %	成交量 (千股)
HSG	15,850	4.97%	31,952,361	PVS	26,400	6.88%	13,068,168
HPG	21,300	2.40%	23,923,522	SHS	8,600	2.38%	7,978,055
STB	23,900	2.36%	15,367,025	CEO	21,300	0.95%	5,682,302
VPB	17,500	1.74%	14,456,594	TNG	18,100	9.70%	4,314,702
NKG	15,050	6.74%	13,955,423	IDC	41,800	1.46%	3,680,710

前五名成交值

HOSE				HNX			
股票代碼	收盤價 (越盾)	漲跌 %	成交值 (十億越盾)	股票代碼	收盤價 (越盾)	漲跌 %	成交值 (十億越盾)
HPG	21,300	2.40%	502.4	PVS	26,400	6.88%	336.6
HSG	15,850	4.97%	494.0	IDC	41,800	1.46%	153.5
STB	23,900	2.36%	365.9	CEO	21,300	0.95%	119.5
VPB	17,500	1.74%	250.1	TNG	18,100	9.70%	76.1
NKG	15,050	6.74%	205.0	SHS	8,600	2.38%	67.7

議價交易

前五名股

HOSE			HNX		
股票代碼	成交量 (股)	成交值 (十億越盾)	股票代碼	成交量 (股)	成交值 (十億越盾)
EIB	21,626,900	474.57	VC3	1,446,071	40.35
ACB	9,288,945	230.14	HTP	718,000	28.72
MBB	7,344,000	141.37	HUT	2,000,000	27.00
MWG	2,367,300	108.19	C69	500,000	2.75
VPB	5,297,800	93.56	PCH	120,000	0.55

外資交易行情 (股票)

證交所	買進成交量 (百萬股)	買進金額 (十億越盾)	賣出成交量 (百萬股)	賣出金額 (十億越盾)	淨買/賣成 交易 (百萬股)	淨買/賣超值 (十億越盾)
HOSE	50.01	1,176.48	54.08	1,285.96	(4.06)	(109.49)
HNX	0.94	18.96	0.15	2.18	0.79	16.78
總計	50.95	1,195.44	54.23	1,288.14	(3.28)	(92.71)

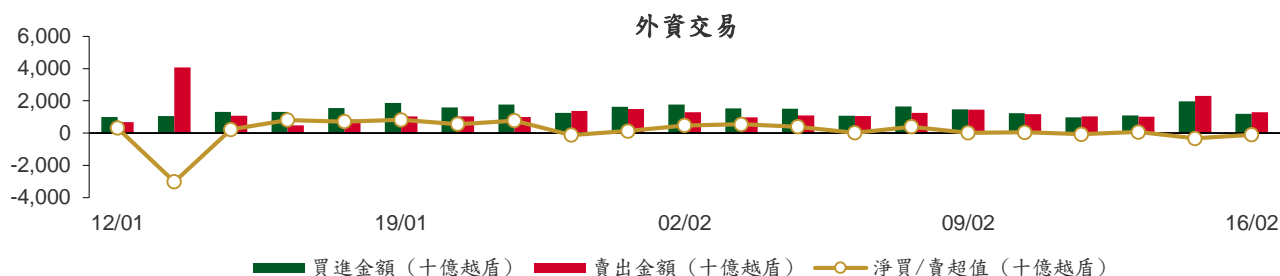

前五名買進

HOSE				HNX			
股票代碼	收盤價 (越盾)	成交量 (股)	成交值 (十億越盾)	股票代碼	收盤價 (越盾)	成交量 (股)	成交值 (十億越盾)
ACB	24,800	7,885,095	197.70	PVS	26,400	299,100	7.73
MBB	18,250	7,344,000	141.37	CEO	21,300	266,600	5.63
MWG	43,300	2,371,400	108.36	TNG	18,100	172,300	3.05
VPB	17,500	4,659,800	82.19	IDC	41,800	26,900	1.12
VHM	42,500	1,098,400	46.51	SHS	8,600	91,475	0.78

前五名賣出

HOSE				HNX			
股票代碼	收盤價 (越盾)	成交量 (股)	成交值 (十億越盾)	股票代碼	收盤價 (越盾)	成交量 (股)	成交值 (十億越盾)
ACB	24,800	7,885,095	197.70	TNG	18,100	19,400	0.34
MBB	18,250	7,344,000	141.37	MBS	13,800	23,800	0.32
MWG	43,300	2,367,300	108.19	PVG	8,000	25,000	0.20
STB	23,900	4,434,900	105.11	PVS	26,400	6,900	0.18
VPB	17,500	4,658,800	82.17	VNR	24,200	7,000	0.17

前五名淨買超

HOSE				HNX			
股票代碼	收盤價 (越盾)	淨買成交量 (股)	淨買超值 (十億越盾)	股票代碼	收盤價 (越盾)	淨買成交量 (股)	淨買超值 (十億越盾)
HDB	18,500	1,647,800	29.88	PVS	26,400	292,200	7.55
VNM	76,500	298,700	22.72	CEO	21,300	266,600	5.63
HSG	15,850	1,231,800	19.06	TNG	18,100	152,900	2.71
MSN	92,900	204,700	19.04	IDC	41,800	26,900	1.12
CTG	29,700	613,000	18.10	SHS	8,600	76,475	0.65

前五名淨賣超

HOSE				HNX			
股票代碼	收盤價 (越盾)	淨賣成交量 (股)	淨賣超值 (十億越盾)	股票代碼	收盤價 (越盾)	淨賣成交量 (股)	淨賣超值 (十億越盾)
STB	23,900	(3,504,900)	(82.87)	MBS	13,800	(23,800)	(0.32)
VIC	53,400	(891,700)	(46.51)	PVG	8,000	(25,000)	(0.20)
DXG	11,150	(4,141,400)	(45.10)	VNR	24,200	(7,000)	(0.17)
DCM	25,400	(1,286,800)	(32.75)	PGN	7,800	(17,800)	(0.13)
DGC	53,300	(403,500)	(21.51)	SLS	148,500	(800)	(0.12)

ETF 交易

價格統計				
ETF 代碼	收盤價 (越盾)	漲跌 (%)	成交量 (股)	成交值 (十億越盾)
E1VFN30	17,920	1.0%	1,992,474	35.51
FUEMAV30	12,450	1.5%	14,100	0.17
FUESSV30	12,860	0.4%	8,800	0.11
FUESSV50	15,650	1.1%	11,800	0.19
FUESSVFL	14,860	0.3%	51,000	0.76
FUEVFVND	22,930	1.2%	1,670,100	37.97
FUEVN100	13,370	1.3%	107,700	1.43
FUEIP100	7,320	0.5%	28,300	0.21
FUEKIV30	6,860	1.3%	50,300	0.34
FUEDCMID	8,130	1.0%	1,600	0.01
FUEKIVFS	8,820	0.0%	51,800	0.46
總計			3,987,974	77.18

外資交易			
ETF 代碼	買進金額 (十億越盾)	賣出金額 (十億越盾)	淨超值 (十億越盾)
E1VFN30	32.04	32.75	(0.71)
FUEMAV30	0.17	0.02	0.15
FUESSV30	0.05	0.04	0.00
FUESSV50	0.00	0.03	(0.03)
FUESSVFL	0.54	0.60	(0.06)
FUEVFVND	36.24	24.22	12.02
FUEVN100	0.41	1.25	(0.84)
FUEIP100	0.00	0.00	0.00
FUEKIV30	0.17	0.17	(0.00)
FUEDCMID	0.00	0.01	(0.01)
FUEKIVFS	0.22	0.24	(0.02)
總計	69.84	59.35	10.49

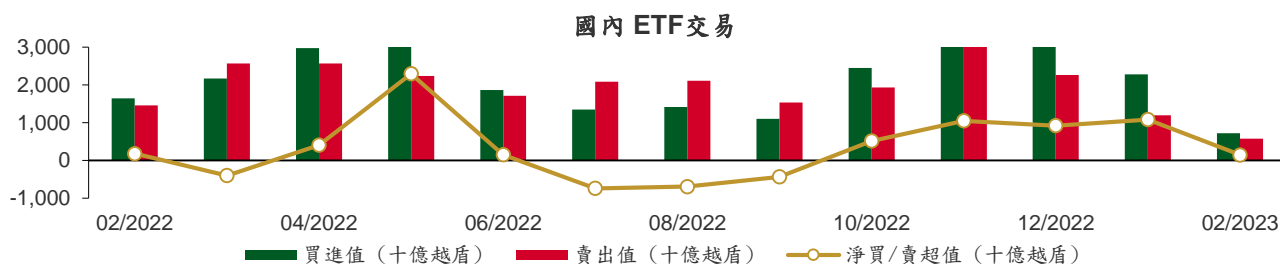

權證資訊

權證代碼 (*)	收盤價 (越盾)	漲跌 (%)	成交量	到期的 天數	標的股 票之價 格 (越盾)	權證理 論價格 (越盾) (**)	與收盤價 的差異 (越盾)	履約價 格(越盾)	行使比 例 n:1	到期日
CACB2207	250	25.0%	19,360	43	24,800	241	(9)	25,500	4.0	31/03/2023
CACB2208	1,450	3.6%	1,160	201	24,800	1,205	(245)	21,500	4.0	05/09/2023
CFPT2209	190	5.6%	12,840	43	81,600	167	(23)	88,000	10.0	31/03/2023
CFPT2210	640	-1.5%	15,370	196	81,600	571	(69)	90,000	10.0	31/08/2023
CFPT2211	130	0.0%	0	14	81,600	96	(34)	85,000	10.0	02/03/2023
CFPT2212	1,420	-0.7%	2,100	110	81,600	1,404	(16)	70,000	10.0	06/06/2023
CFPT2214	1,620	2.5%	2,110	258	81,600	1,352	(268)	76,000	10.0	01/11/2023
CFPT2301	2,170	0.0%	0	131	81,600	1,035	(1,135)	84,000	6.0	27/06/2023
CHDB2208	300	20.0%	20,230	40	18,500	152	(148)	19,190	4.0	28/03/2023
CHDB2210	40	33.3%	580	22	18,500	1	(39)	23,100	4.0	10/03/2023
CHPG2215	140	7.7%	20,880	40	21,300	75	(65)	23,000	10.0	28/03/2023
CHPG2219	80	14.3%	2,780	22	21,300	5	(75)	26,890	5.0	10/03/2023
CHPG2221	90	12.5%	96,290	43	21,300	89	(1)	25,000	4.0	31/03/2023
CHPG2223	220	15.8%	117,380	14	21,300	184	(36)	22,500	2.0	02/03/2023
CHPG2224	160	23.1%	63,180	13	21,300	105	(55)	22,220	4.0	01/03/2023
CHPG2225	1,600	4.6%	27,350	110	21,300	1,680	80	17,000	3.0	06/06/2023
CHPG2226	2,360	7.3%	8,220	201	21,300	2,078	(282)	19,500	2.0	05/09/2023
CHPG2227	2,400	6.2%	120,330	258	21,300	2,046	(354)	20,500	2.0	01/11/2023
CHPG2301	2,590	8.8%	200	131	21,300	1,918	(672)	19,000	2.0	27/06/2023
CHPG2302	2,800	4.1%	1,060	223	21,300	2,034	(766)	20,000	2.0	27/09/2023
CKDH2209	100	0.0%	10	40	27,800	11	(89)	36,340	7.3	28/03/2023
CKDH2212	20	0.0%	25,440	22	27,800	0	(20)	42,000	8.0	10/03/2023
CMBB2210	40	0.0%	4,410	43	18,250	7	(33)	25,500	2.0	31/03/2023
CMBB2211	160	6.7%	17,650	196	18,250	101	(59)	27,000	4.0	31/08/2023
CMBB2212	210	-36.4%	990	13	18,250	86	(124)	17,780	10.0	01/03/2023
CMBB2213	950	9.2%	10,010	110	18,250	829	(121)	17,000	3.0	06/06/2023
CMBB2214	1,850	4.5%	1,070	201	18,250	1,570	(280)	17,000	2.0	05/09/2023
CMBB2215	1,800	4.7%	20	258	18,250	1,494	(306)	18,000	2.0	01/11/2023
CMBB2301	1,030	0.0%	0	131	18,250	770	(260)	16,300	4.0	27/06/2023
CMBB2302	1,200	0.8%	1,280	131	18,250	757	(443)	19,400	2.0	27/06/2023
CMSN2209	100	-9.1%	17,700	40	92,900	46	(54)	111,410	19.9	28/03/2023
CMSN2212	50	-16.7%	7,490	22	92,900	11	(39)	112,230	20.0	10/03/2023
CMSN2213	30	0.0%	16,580	14	92,900	11	(19)	110,000	10.0	02/03/2023
CMSN2214	490	2.1%	14,310	110	92,900	696	206	100,000	10.0	06/06/2023
CMSN2215	1,200	0.0%	30	201	92,900	994	(206)	102,000	10.0	05/09/2023
CMWG2210	30	0.0%	110	22	43,300	0	(30)	59,000	20.0	10/03/2023
CMWG2212	20	0.0%	13,110	43	43,300	0	(20)	75,000	10.0	31/03/2023
CMWG2213	390	21.9%	1,330	110	43,300	225	(165)	54,000	6.0	06/06/2023
CMWG2214	710	0.0%	4,220	201	43,300	497	(213)	46,500	10.0	05/09/2023
CMWG2215	890	2.3%	1,810	258	43,300	646	(244)	45,000	10.0	01/11/2023
CNVL2208	10	0.0%	12,290	40	11,500	0	(10)	80,000	16.0	28/03/2023
CNVL2210	20	0.0%	1,000	22	11,500	0	(20)	88,890	16.0	10/03/2023
CPDR2205	20	0.0%	10	40	11,000	0	(20)	53,000	16.0	28/03/2023
CPDR2206	10	0.0%	32,960	13	11,000	0	(10)	51,890	10.0	01/03/2023
CPOW2204	120	0.0%	75,900	40	12,350	61	(59)	13,980	5.0	28/03/2023
CPOW2208	60	-25.0%	30,010	22	12,350	8	(52)	15,220	4.0	10/03/2023
CPOW2209	100	0.0%	2,160	53	12,350	24	(76)	16,330	4.0	10/04/2023
CPOW2210	930	1.1%	1,950	110	12,350	1,167	237	13,000	1.0	06/06/2023
CSTB2215	620	6.9%	71,280	40	23,900	530	(90)	22,220	5.0	28/03/2023
CSTB2218	200	25.0%	67,370	43	23,900	255	55	28,000	2.0	31/03/2023
CSTB2220	370	23.3%	15,650	14	23,900	368	(2)	24,500	2.0	02/03/2023

CSTB2222	940	14.6%	27,750	13	23,900	939	(1)	20,220	4.0	01/03/2023
CSTB2223	730	14.1%	47,400	13	23,900	734	4	21,110	4.0	01/03/2023
CSTB2224	3,110	7.6%	550	201	23,900	3,005	(105)	20,000	2.0	05/09/2023
CSTB2225	3,250	6.6%	8,210	258	23,900	3,099	(151)	20,500	2.0	01/11/2023
CTCB2211	30	0.0%	10,440	43	27,900	1	(29)	42,000	4.0	31/03/2023
CTCB2212	170	6.3%	1,140	196	27,900	109	(61)	44,000	4.0	31/08/2023
CTCB2213	10	0.0%	9,680	14	27,900	0	(10)	38,000	4.0	02/03/2023
CTCB2214	960	1.1%	4,320	110	27,900	1,091	131	27,000	3.0	06/06/2023
CTCB2215	1,410	4.4%	4,010	201	27,900	1,144	(266)	26,500	4.0	05/09/2023
CTPB2204	310	-3.1%	120	40	24,000	142	(168)	23,890	10.0	28/03/2023
CVHM2211	40	0.0%	230	40	42,500	0	(40)	65,000	16.0	28/03/2023
CVHM2213	20	-33.3%	2,920	22	42,500	0	(20)	63,980	16.0	10/03/2023
CVHM2215	30	0.0%	19,010	43	42,500	0	(30)	60,000	6.0	31/03/2023
CVHM2216	180	12.5%	53,060	196	42,500	51	(129)	62,000	8.0	31/08/2023
CVHM2217	20	0.0%	620	13	42,500	0	(20)	52,000	10.0	01/03/2023
CVHM2218	310	-11.4%	30,240	110	42,500	76	(234)	54,000	6.0	06/06/2023
CVHM2219	560	-3.5%	5,950	201	42,500	193	(367)	56,000	5.0	05/09/2023
CVHM2220	700	7.7%	5,290	258	42,500	230	(470)	58,000	5.0	01/11/2023
CVIB2201	2,440	-2.0%	590	201	20,900	1,850	(590)	19,620	1.9	05/09/2023
CVJC2204	70	0.0%	1,460	40	102,800	0	(70)	133,980	20.0	28/03/2023
CVJC2206	20	-33.3%	10,330	22	102,800	0	(20)	133,000	20.0	10/03/2023
CVNM2207	690	3.0%	7,820	40	76,500	635	(55)	67,460	15.2	28/03/2023
CVNM2209	260	0.0%	3,930	22	76,500	175	(85)	75,540	15.7	10/03/2023
CVNM2210	1,100	6.8%	4,680	14	76,500	1,050	(50)	71,720	4.9	02/03/2023
CVNM2211	2,200	4.3%	60	110	76,500	1,976	(224)	66,810	5.9	06/06/2023
CVNM2212	1,130	5.6%	100	201	76,500	705	(425)	80,560	7.9	05/09/2023
CVPB2211	130	-7.1%	14,780	43	17,500	20	(110)	23,310	1.3	31/03/2023
CVPB2212	310	6.9%	24,800	196	17,500	179	(131)	24,640	2.7	31/08/2023
CVPB2213	60	50.0%	43,180	14	17,500	16	(44)	20,320	1.3	02/03/2023
CVPB2214	860	10.3%	32,170	201	17,500	650	(210)	17,000	4.0	05/09/2023
CVPB2301	750	7.1%	670	223	17,500	403	(347)	19,800	4.0	27/09/2023
CVRE2211	240	4.4%	16,000	40	28,400	198	(42)	28,890	8.0	28/03/2023
CVRE2213	200	0.0%	0	22	28,400	55	(145)	32,000	5.0	10/03/2023
CVRE2215	440	29.4%	5,910	43	28,400	611	171	30,000	2.0	31/03/2023
CVRE2216	600	1.7%	6,540	196	28,400	781	181	31,000	4.0	31/08/2023
CVRE2217	800	23.1%	150	14	28,400	779	(21)	27,500	2.0	02/03/2023
CVRE2218	250	13.6%	91,070	13	28,400	257	7	27,890	5.0	01/03/2023
CVRE2219	550	3.8%	2,600	110	28,400	934	384	29,000	3.0	06/06/2023
CVRE2220	1,000	0.0%	10	201	28,400	888	(112)	30,000	4.0	05/09/2023
CVRE2221	950	0.0%	60	258	28,400	820	(130)	32,500	4.0	01/11/2023

(*) 歐式交易方式，以現金交易

(**) PHS 採用 Black-Scholes 估價方式

長期投資股

股票代碼	證券所	現時價格	目標價*	報告日	預期 2022 年盈利 (十億越盾)	PE Forward	PB Forward
PNJ	HOSE	82,600	82,800	2/13/2023	1,763	N/A	N/A
OCB	HOSE	17,100	23,200	1/19/2023	3,517	9.1	1.1
DGW	HOSE	40,650	42,200	1/12/2023	538	11.7	2.3
GEG	HOSE	14,500	23,000	1/5/2023	426	25.3	1.8
TPB	HOSE	24,000	34,000	1/4/2023	6,694	8.0	1.4
TCM	HOSE	52,900	55,200	12/28/2022	253	17.9	2.6
VCB	HOSE	92,400	111,681	12/19/2022	32,660	16.5	3.0

BID	HOSE	45,000	53,363	12/19/2022	19,032	14.1	2.2
CTG	HOSE	29,700	43,440	12/19/2022	17,382	12.0	1.7
TCB	HOSE	27,900	49,353	12/19/2022	24,518	7.0	1.2
MBB	HOSE	18,250	33,800	12/19/2022	24,005	6.4	1.5
ACB	HOSE	24,800	35,562	12/19/2022	15,757	7.6	1.4
VPB	HOSE	17,500	29,888	12/19/2022	24,988	8.0	1.6
HDB	HOSE	18,500	24,877	12/19/2022	9,995	5.0	1.0
VIB	HOSE	20,900	36,900	12/19/2022	9,762	8.0	1.8
LPB	HOSE	14,000	23,500	12/19/2022	4,833	8.4	1.4
MSB	HOSE	12,400	18,000	12/19/2022	4,874	7.4	1.1
SHB	HOSE	10,100	22,500	12/19/2022	10,196	6.8	1.2
PVI	HNX	49,600	47,002	12/19/2022	996	13.8	1.3
BMI	HOSE	27,100	25,190	12/19/2022	427	9.0	1.0
BVH	HOSE	50,100	70,900	12/19/2022	2,967	17.7	2.3
ANV	HOSE	33,400	30,100	12/19/2022	320	12.0	1.3
MPC	UPCOM	17,591	27,219	12/19/2022	572	9.5	0.9
VHC	HOSE	63,900	69,000	12/19/2022	1,510	8.4	1.5
FMC	HOSE	36,500	37,300	12/19/2022	266	9.2	1.1
POW	HOSE	12,350	13,800	12/19/2022	2,847	12.7	1.0
NT2	HOSE	28,850	31,200	12/19/2022	957	10.1	2.0
VHM	HOSE	42,500	82,000	12/19/2022	35,578	10.0	2.3
NLG	HOSE	28,600	38,400	12/19/2022	1,368	9.7	1.4
KDH	HOSE	27,800	36,500	12/19/2022	1,363	18.1	1.9
VRE	HOSE	28,400	40,720	12/19/2022	3,461	26.7	2.7
SZC	HOSE	28,850	42,700	12/19/2022	585	7.5	2.6
GVR	HOSE	14,750	29,755	12/19/2022	5,521	27.8	2.1
LHG	HOSE	22,100	42,250	12/19/2022	653	3.5	1.2
MWG	HOSE	43,300	61,000	12/19/2022	4,891	27.2	3.8
FRT	HOSE	73,300	126,900	12/19/2022	726	35.9	7.2
VNM	HOSE	76,500	84,300	12/19/2022	10,876	18.2	4.9
SAB	HOSE	189,700	175,400	12/19/2022	5,559	19.2	4.5
GAS	HOSE	107,900	113,400	12/19/2022	18,771	11.6	3.1
PLX	HOSE	39,000	48,500	12/19/2022	2,439	29.6	2.4
BSR	UPCOM	16,344	24,900	12/19/2022	7,375	10.4	1.4
PVT	HOSE	20,400	26,900	12/19/2022	831	14.1	1.2
TRA	HOSE	93,000	117,400	12/19/2022	349	13.9	2.8
DHG	HOSE	98,900	106,300	12/19/2022	981	14.2	3.0
IMP	HOSE	54,500	60,400	12/19/2022	306	13.2	1.9
STK	HOSE	29,000	45,800	12/19/2022	239	13.5	1.8

資料來源: PHFM 收集

*若除權交易日發生在報告日後將影響目標價

分析師認證

這份報告由 Pham Quang Chuong -研究員製作。負責籌備本研究報告之全部或部份內容之研究分析師、策略分析師、研究人員以茲聲明，任何研究分析師、策略分析師、研究人員在於本研究報告所提出之觀點，皆精確反映出其對於該發行機構與證券之個人意見。各研究分析師、策略分析師、研究人員均保證，其報酬在過去與未來，絕對沒有任何一部分是直接或間接與研究分析師、策略分析師、研究人員在此研究報告中所呈現之特定推薦或觀點有關。

評等指標定義

加碼= 預估其未來之潛在上漲空間大於10%。

觀望= 預估其未來之潛在漲跌空間將在下上10%之間。

減碼= 預估其未來之潛在下跌空間大於10%。

未評等= 本股票並不在富鑫證券之評等涵蓋範圍，或者尚未上市。

績效表現根據12個月的總回報(包含股息)所評定。

富鑫基金管理股份公司

地址： 21st Floor, Phu My Hung Building, 08 Hoang Van Thai St, Tan Phu Ward. District 7, HCM.

電話號碼： (84-28) 5 413 7991