

越股行情

15/02/2023	HOSE		VN30		HNX	
收盤價	1,048.20	0.92%	1,043.34	0.81%	207.97	1.52%
成交股數(百萬股)	<b>585.90</b>	<b>48.02%</b>	<b>227.40</b>	<b>55.93%</b>	<b>61.08</b>	<b>61.08%</b>
撮合股數(百萬股)	<b>494.22</b>	<b>45.96%</b>	<b>180.60</b>	<b>62.98%</b>	<b>58.45</b>	<b>60.69%</b>
與最近 20 日之平均比較	538.11	-8.16%	166.91	8.20%	66.75	-12.44%
成交值(十億越盾)	<b>9,866</b>	<b>46.70%</b>	<b>5,182</b>	<b>53.59%</b>	<b>1,018</b>	<b>80.35%</b>
撮合成交值(十億越盾)	<b>7,916</b>	<b>44.16%</b>	<b>3,760</b>	<b>50.18%</b>	<b>975</b>	<b>85.89%</b>
與最近 20 日之平均比較	9,133	-13.32%	3,953	-4.90%	979	-0.35%
上漲家數	326	69%	25	83%	104	32%
下跌家數	97	21%	4	13%	172	54%
持平家數	50	11%	1	3%	45	14%

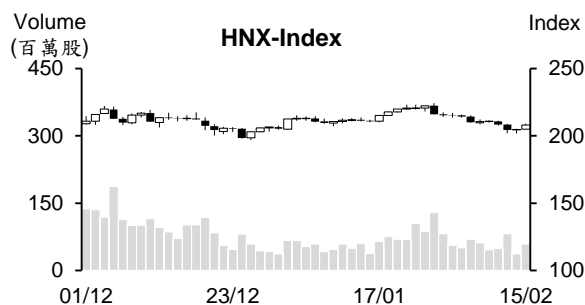
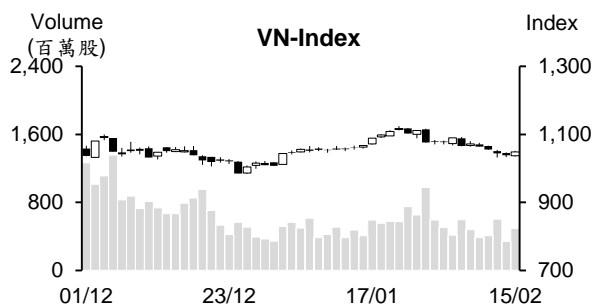

市場概況

VN 指數在連續四個交易日下跌後今日 (2 月 15 日) 反彈。雖然量能維持在一般水位，但上漲檔數明顯增加。其中，諸多中小型營建及不動產股漲停。可惜 NVL 持續跌停，加上 VIC 和 VHM 雙雙跌深，因此已影響了早盤盤勢的反彈。午盤交易時段，STB 在國內外投資人恐慌性賣壓下已重挫，所幸 VIC 回升至平盤價以及 VHM 跌幅明顯收窄，支持指數最終仍收紅，大盤終場收在 1,048.2 點 (+0.92%)；HNX 指數也上漲，來到 207.9 點 (+1.5%)。

技術分析

VN 指數今日反彈且收復昨天的全部跌幅，量能同步擴增，透露指數有機會恢復。然指數仍未能突破 MA5，加上 MA5 維持在 MA20 之下，顯示短線盤勢仍偏空，今日盤勢僅是反彈，反彈目標價位將為 1,075 點 (MA20)；河內部分，HNX 指數亦連續兩個交易日反彈，但盤勢仍收在 MA20 之下，顯示盤勢面臨修正壓力仍未排除，與 HOSE 盤勢相似，HNX 指數僅是出現反彈，反彈目標價位為 213 點 (MA20 及 100 所處區間)。整體而言，預期盤勢的反彈可能延續三至五個交易日，操作上建議持股率低的投資人可適度加碼，基本面佳和 2023 年前景看好之股票為投資標的。

建議股名單: DPM (加碼)

觀察股名單: BCM、VTO

(請參考第 2 頁)

## 當日調整股名單

次號	股票代碼	評等	評等日	現時價格	買入區間	持股表現	目標價	預期獲利	停損價	預期損失	備註
1	DPM	加碼	16/02/23	43.15	43.15	0.0%	46.5	7.8%	41.9	-2.9%	Cổ phiếu tích lũy và có cơ hội phục hồi.

次號	股票代碼	評等	評等日	現時價格	支撐/壓力	技術指標
1	BCM	觀察買進	16/02/23	84.9	91-92	Giá tích lũy khá tốt trên các đường MA trong lúc thị trường điều chỉnh -> có cơ hội tăng trở lại khi thị trường hồi phục
2	VTO	觀察買進	16/02/23	8	9-9.3	Nén bật tăng tốt sau giai đoạn tích lũy cận vol kèm vol cao trở lại -> khả năng bắt đầu nhịp tăng mới

## 投資組合部位

次號	股票代碼	評等	評等日	現時價格	買入區間	持股表現	目標價	預期獲利	停損價	預期損失	備註
1	GAS	加碼	11/01/23	107.1	104.6	2.4%	119	13.8%	101	-3.4%	
2	PVS	加碼	18/01/23	24.7	24	2.9%	28	16.7%	22.5	-6%	
3	REE	加碼	07/02/23	70.5	72.9	-3.3%	80	9.7%	69.9	-4%	
4	BWE	加碼	10/02/23	46.6	47	-0.9%	52	10.6%	45.1	-4%	
5	TDM	加碼	15/02/23	36.85	36.8	0.1%	40.8	10.9%	35.6	-3%	

### **2023 年 1 月政府債券的發行金額為 32.8 兆越盾**

據財政部之報告顯示，1 月財政部發行近 32.8 兆越盾政府債券，年均發行期限為 12.51 年，平均年利率為 4.54%。

2023 年計畫將在河內證交所 (HNX) 透過投標方式募集 400 兆越盾的政府債券。其中計畫第一季發行金額為 108 兆越盾，然可能將按照實際情況和資金需求做調整。

### **2023 年 1 月公司債券發行金額為零**

據越南債券市場協會 (VBMA) 之月份報告顯示，2023 年 1 月未有公司債券之發行，相較於去年同期，公司債券發行金額為 29.28 兆越盾 (7 筆公開發行和 6 筆私募發行)。

大部分在 2023 年 1 月公佈的債券發行資訊均在 2022 年 12 月發行的債券。其中，銀行為最大發行者 (私募及公開發行金額分別為 3.269 兆越盾和 10.637 兆越盾)。其次為證券和不動產公司 (佔整體發行金額的約 3%)。

2023 年到期的公司債券約 285 兆越盾。其中 1 月到期的債券將為 17 兆多越盾，主要由不動產和營建公司發行。預期 2 月到期的債券將為 5.2 兆多越盾，全部為私募發行的公司債券。對於即將發行的債券部分，Masan 股份公司計畫將於 1 月和 2 月公開認銷 1.5 兆越盾的不可轉換及無擔保品的債券，期限為 60 個月，前兩期的年固定利率為 9.5%，剩下期限的利率將等於參考利率加上 3.975%。

### **2022 年不動產的授信餘額約 2,580 兆越盾**

越南國家銀行(SBV) 已在 2 月 8 日在河內召開不動產授信會議。信用局主管 Ha Thu Giang 女士在會議上提及 2022 年底不動產的授信餘額約 2,580 兆越盾，較 2021 年底增長約 24.27%。過去五年不動產授信成長率為最高且佔整體授信餘額的 21.2%。

### **國際資金明顯湧入平陽省**

平陽省人民委員會領導表示，2022 年平陽省的 FDI 註冊資金達 30.78 億美元。累計 FDI 案件為 4,082 件，註冊資金近 400 億美元，僅次於胡志明市。

25 個國家地區投資平陽。丹麥、荷蘭、新加坡、韓國、日本、中國為主要投資來源國。

不僅吸引 FDI 資金，2022 年平陽省的國內投資也較為樂觀。其註冊資金擴增 28.1%至 96.722 兆越盾 (當於近 40 億美元)。

2022 年國內註冊資金首次高出 FDI 註冊資金。

資料來源：Cafef、Vietstock

### **Haxaco 將發行 1,500 萬股來轉換債券 (發行價格為每股 12,000 越盾)**

據 Hang Xanh 汽車服務股份公司 (Haxaco, HOSE: HAX) 之公佈，公司將於 2023 年 2 月 13 日以每股 12,000 越盾的價格發行 1,500 萬股來轉換 180 萬 HAXH2223001 債券 (轉換比例為 12:100)。在轉換後，HAX 的註冊資本將由 5,690 億盾增加 1,500 億越盾至 7,190 億越盾。1,800 億越盾的債募資金將在芹苴省開立陳列室以及補充營運資金。

2022 年 HAX 的營收為 5.8 兆越盾以及稅後盈餘近 1,700 億越盾，較 2021 年分別增長 5% 和 6%，分別較年度計劃高出 17% 和 41%。

### **IDV 計劃發行 500 萬多股來發放股票股利**

據 Vinh Phuc 基礎設施開發股份公司 (HNX: IDV) 之公佈，除權交易日為 2023 年 2 月 22 日。公司將依據 2023 年 2 月 23 日 IDV 股東名冊之截止日來發放股票股利 (比率為 20%)。以 2,520 萬流通股來計算，公司預期將發行近 505 萬股。在發放股利後，IDV 註冊資本將增加 505 億越盾至近 3,030 億越盾。

據 2023 年第一季度 (2022 年 10 月 1 日至 2023 年 9 月 30 日) 之財報數據顯示，營收淨額較去年同期增長 2 倍至近 650 億越盾。然銷貨成本的上升 (3.5 倍) 高出營收，使毛利率由 67% 下降至 42%。淨利因之萎縮 47% 至 280 億越盾。整體來看，2022 年 IDV 營收與稅後盈餘僅分別達成年度計劃的 73% 和 78%。

### **Biwase 計劃收購 5 家供水公司**

平陽環境及供水股份公司 (Biwase, HOSE: BWE) 董事會剛通過有關購買 5 家水務公司股權的計畫 (預期持股比率約 50-100%)。若成功買進股份，這 5 家公司將成為 BWE 的子公司。其中，DNP Long An 供水基礎設施投資股份公司為典型公司，其註冊資本逾 7,860 億越盾，從事供水領域。

2022 年 BWE 營收淨額增長 12% 至 3.484 兆越盾，達成年度計劃的 90%；稅前盈餘則萎縮 3% 至 8,380 億越盾；稅後盈餘為 7,460 億越盾，較 2021 年持平。

資料來源：Cafef、Vietstock

## 市場統計

### 撮合統計

#### 推升指數的前五名股票

HOSE				HNX			
股票代碼	收盤價 (越盾)	漲跌 %	影響指數 %	股票代碼	收盤價 (VND)	漲跌 %	影響指數 %
VPB	17,200	2.99%	0.08%	IDC	41,200	6.74%	0.33%
BID	44,000	1.38%	0.07%	CEO	21,100	7.11%	0.14%
GAS	107,100	1.42%	0.07%	SHS	8,400	3.70%	0.09%
VNM	76,000	1.74%	0.07%	THD	38,800	1.57%	0.08%
VCB	93,000	0.54%	0.06%	PLC	28,300	9.69%	0.08%

#### 拖累指數的前五名股票

HOSE				HNX			
股票代碼	收盤價 (越盾)	漲跌 %	影響指數 %	股票代碼	收盤價 (越盾)	漲跌 %	影響指數 %
STB	23,350	-4.30%	-0.05%	KSF	50,600	-1.75%	-0.10%
NVL	11,150	-6.69%	-0.04%	PTI	36,800	-8.00%	-0.10%
EIB	21,000	-4.98%	-0.03%	VIT	19,000	-9.52%	-0.04%
VHM	42,500	-0.58%	-0.03%	BAB	13,200	-0.75%	-0.03%
PGV	18,300	-3.43%	-0.02%	DNP	23,500	-1.26%	-0.01%

#### 前五名成交量

HOSE				HNX			
股票代碼	收盤價 (越盾)	漲跌 %	成交量 (股)	股票代碼	收盤價 (越盾)	漲跌 %	成交量 (千股)
NVL	11,150	-6.69%	51,776,963	SHS	8,400	3.70%	10,168,075
STB	23,350	-4.30%	33,360,729	CEO	21,100	7.11%	7,853,484
HPG	20,800	0.97%	20,082,870	IDC	41,200	6.74%	6,456,072
HSG	15,100	1.68%	18,781,382	PVS	24,700	1.23%	4,554,375
VND	14,000	0.72%	17,456,784	TNG	16,500	1.85%	2,285,490

#### 前五名成交值

HOSE				HNX			
股票代碼	收盤價 (越盾)	漲跌 %	成交值 (十億越盾)	股票代碼	收盤價 (越盾)	漲跌 %	成交值 (十億越盾)
STB	23,350	-4.30%	789.3	IDC	41,200	6.74%	260.5
NVL	11,150	-6.69%	580.7	CEO	21,100	7.11%	163.4
HPG	20,800	0.97%	417.9	PVS	24,700	1.23%	112.8
HSG	15,100	1.68%	283.5	SHS	8,400	3.70%	84.7
VND	14,000	0.72%	245.2	PLC	28,300	9.69%	50.1

## 議價交易

### 前五名股

HOSE			HNX		
股票代碼	成交量 (股)	成交值 (十億越盾)	股票代碼	成交量 (股)	成交值 (十億越盾)
ACB	16,651,100	424.60	TAR	1,550,000	17.21
FPT	4,405,400	380.63	IDC	320,000	12.26
MBB	16,843,100	320.84	HUT	500,000	6.70
MWG	2,038,700	92.66	PVS	120,000	2.93
MSN	878,500	80.38	GKM	84,000	2.45

## 外資交易行情 (股票)

證交所	買進成交量 (百萬股)	買進金額 (十億越盾)	賣出成交量 (百萬股)	賣出金額 (十億越盾)	淨買/賣成 交易 (百萬股)	淨買/賣超值 (十億越盾)
HOSE	71.03	1,969.78	90.92	2,297.43	(19.88)	(327.66)
HNX	0.56	7.91	0.15	2.63	0.41	5.28
<b>總計</b>	<b>71.59</b>	<b>1,977.69</b>	<b>91.07</b>	<b>2,300.06</b>	<b>(19.47)</b>	<b>(322.38)</b>

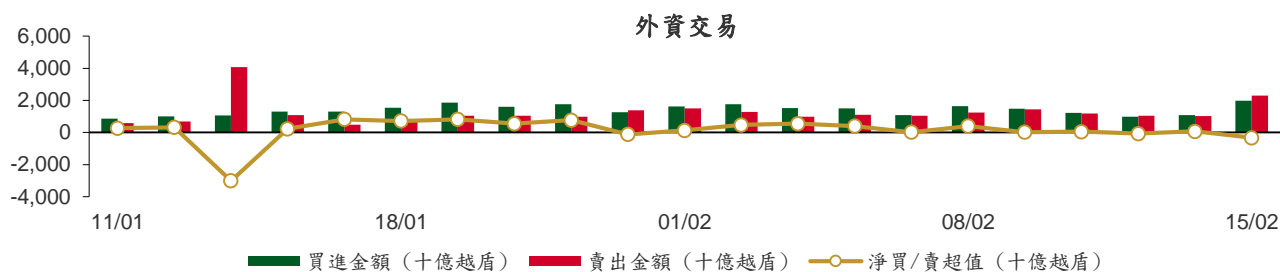

### 前五名買進

HOSE				HNX			
股票代碼	收盤價 (越盾)	成交量 (股)	成交值 (十億越盾)	股票代碼	收盤價 (越盾)	成交量 (股)	成交值 (十億越盾)
ACB	24,550	16,651,100	424.60	SHS	8,400	435,500	3.63
FPT	81,600	4,405,400	380.63	IDC	41,200	79,600	3.20
MBB	18,000	16,383,100	312.10	PVS	24,700	26,500	0.66
VHM	42,500	2,446,700	103.15	PVI	49,800	2,600	0.13
MWG	42,750	2,038,700	92.66	PLC	28,300	3,500	0.09

### 前五名賣出

HOSE				HNX			
股票代碼	收盤價 (越盾)	成交量 (股)	成交值 (十億越盾)	股票代碼	收盤價 (越盾)	成交量 (股)	成交值 (十億越盾)
ACB	24,550	16,651,100	424.60	TVD	14,500	100,400	1.46
FPT	81,600	4,406,800	380.74	VCS	50,100	14,400	0.72
MBB	18,000	16,389,100	312.21	IDC	41,200	3,600	0.15
STB	23,350	9,551,200	225.42	ONE	5,300	13,700	0.07
VHM	42,500	3,386,500	142.69	ICG	5,900	6,700	0.04

### 前五名淨買超

HOSE				HNX			
股票代碼	收盤價 (越盾)	淨買成交量 (股)	淨買超值 (十億越盾)	股票代碼	收盤價 (越盾)	淨買成交量 (股)	淨買超值 (十億越盾)
E1VFN30	17,740	2,147,800	38.21	SHS	8,400	435,200	3.63
KDH	27,500	539,500	14.60	IDC	41,200	76,000	3.05
VCG	20,150	673,400	13.53	PVS	24,700	26,500	0.66
PVD	21,150	635,800	13.39	PVI	49,800	2,500	0.12
BID	44,000	220,200	9.69	PLC	28,300	3,500	0.09

### 前五名淨賣超

HOSE				HNX			
股票代碼	收盤價 (越盾)	淨賣成交量 (股)	淨賣超值 (十億越盾)	股票代碼	收盤價 (越盾)	淨賣成交量 (股)	淨賣超值 (十億越盾)
STB	23,350	(7,545,800)	(177.38)	TVD	14,500	(100,400)	(1.46)
NVL	11,150	(6,499,000)	(72.50)	VCS	50,100	(14,400)	(0.72)
DXG	10,950	(5,284,400)	(56.64)	ONE	5,300	(13,700)	(0.07)
VIC	52,900	(1,007,200)	(51.90)	THD	38,800	(880)	(0.03)
VND	14,000	(3,138,200)	(44.08)	CLH	28,200	(1,200)	(0.03)

### ETF 交易

價格統計				
ETF 代碼	收盤價 (越盾)	漲跌 (%)	成交量 (股)	成交值 (十億越盾)
E1VFN30	17,740	0.5%	4,001,397	71.16
FUEMAV30	12,260	0.7%	15,300	0.19
FUESSV30	12,810	0.9%	6,900	0.09
FUESSV50	15,480	-3.3%	13,700	0.22
FUESSVFL	14,810	1.4%	26,903	0.40
FUEVFVND	22,650	0.3%	1,332,100	30.20
FUEVN100	13,200	-0.2%	73,240	0.97
FUEIP100	7,280	0.8%	42,300	0.31
FUEKIV30	6,770	0.4%	56,000	0.38
FUEDCMID	8,050	1.0%	3,900	0.03
FUEKIVFS	8,820	0.1%	53,100	0.47
<b>總計</b>			<b>5,624,840</b>	<b>104.41</b>

外資交易			
ETF 代碼	買進金額 (十億越盾)	賣出金額 (十億越盾)	淨超值 (十億越盾)
E1VFN30	70.20	31.99	38.21
FUEMAV30	0.16	0.13	0.03
FUESSV30	0.01	0.05	(0.05)
FUESSV50	0.01	0.01	(0.00)
FUESSVFL	0.26	0.02	0.24
FUEVFVND	24.66	19.84	4.81
FUEVN100	0.40	0.82	(0.43)
FUEIP100	0.00	0.00	0.00
FUEKIV30	0.17	0.21	(0.03)
FUEDCMID	0.00	0.03	(0.03)
FUEKIVFS	0.22	0.25	(0.03)
<b>總計</b>	<b>96.09</b>	<b>53.36</b>	<b>42.74</b>

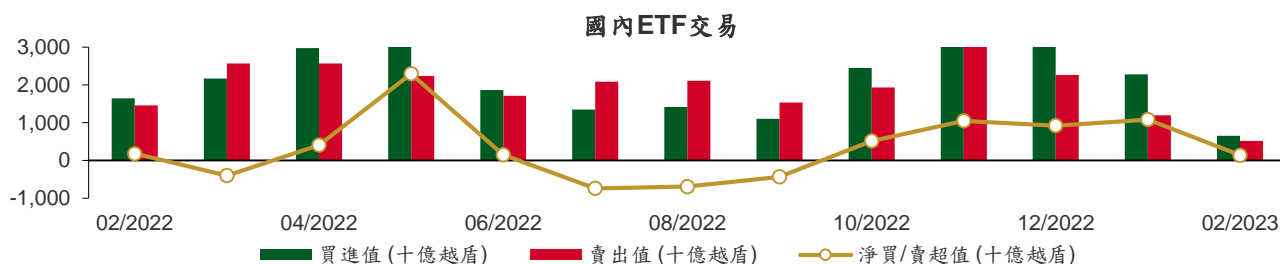

## 權證資訊

權證代碼(*)	收盤價 (越盾)	漲跌 (%)	成交量	到期的 天數	標的股 票之價 格 (越盾)	權證理 論價格 (越盾) (**)	與收盤價 的差異 (越盾)	履約價 格(越盾)	行使比 例 n:1	到期日
CACB2207	200	5.3%	22,570	44	24,550	218	18	25,500	4.0	31/03/2023
CACB2208	1,400	7.7%	1,500	202	24,550	1,159	(241)	21,500	4.0	05/09/2023
CFPT2209	180	5.9%	11,160	44	81,600	171	(9)	88,000	10.0	31/03/2023
CFPT2210	650	4.8%	18,260	197	81,600	574	(76)	90,000	10.0	31/08/2023
CFPT2211	130	8.3%	3,590	15	81,600	103	(27)	85,000	10.0	02/03/2023
CFPT2212	1,430	3.6%	4,410	111	81,600	1,407	(23)	70,000	10.0	06/06/2023
CFPT2214	1,580	4.0%	3,800	259	81,600	1,354	(226)	76,000	10.0	01/11/2023
CFPT2301	2,170	0.0%	0	132	81,600	1,040	(1,130)	84,000	6.0	27/06/2023
CHDB2208	250	-10.7%	22,440	41	17,800	92	(158)	19,190	4.0	28/03/2023
CHDB2210	30	-25.0%	7,670	23	17,800	0	(30)	23,100	4.0	10/03/2023
CHPG2215	130	8.3%	17,630	41	20,800	60	(70)	23,000	10.0	28/03/2023
CHPG2219	70	0.0%	0	23	20,800	4	(66)	26,890	5.0	10/03/2023
CHPG2221	80	0.0%	303,570	44	20,800	69	(11)	25,000	4.0	31/03/2023
CHPG2223	190	0.0%	34,550	15	20,800	129	(61)	22,500	2.0	02/03/2023
CHPG2224	130	-7.1%	43,990	14	20,800	74	(56)	22,220	4.0	01/03/2023
CHPG2225	1,530	3.4%	88,530	111	20,800	1,542	12	17,000	3.0	06/06/2023
CHPG2226	2,200	1.9%	11,850	202	20,800	1,912	(288)	19,500	2.0	05/09/2023
CHPG2227	2,260	3.2%	25,870	259	20,800	1,890	(370)	20,500	2.0	01/11/2023
CHPG2301	2,380	1.7%	1,250	132	20,800	1,745	(635)	19,000	2.0	27/06/2023
CHPG2302	2,690	2.3%	140	224	20,800	1,874	(816)	20,000	2.0	27/09/2023
CKDH2209	100	11.1%	340	41	27,500	10	(90)	36,340	7.3	28/03/2023
CKDH2212	20	100.0%	410	23	27,500	0	(20)	42,000	8.0	10/03/2023
CMBB2210	40	0.0%	26,920	44	18,000	5	(35)	25,500	2.0	31/03/2023
CMBB2211	150	0.0%	86,820	197	18,000	92	(58)	27,000	4.0	31/08/2023
CMBB2212	330	-5.7%	160	14	18,000	73	(257)	17,780	10.0	01/03/2023
CMBB2213	870	2.4%	28,740	111	18,000	775	(95)	17,000	3.0	06/06/2023
CMBB2214	1,770	1.7%	1,570	202	18,000	1,489	(281)	17,000	2.0	05/09/2023
CMBB2215	1,720	-0.6%	550	259	18,000	1,420	(300)	18,000	2.0	01/11/2023
CMBB2301	1,030	0.0%	0	132	18,000	726	(304)	16,300	4.0	27/06/2023
CMBB2302	1,190	0.0%	0	132	18,000	702	(488)	19,400	2.0	27/06/2023
CMSN2209	110	0.0%	13,000	41	93,000	48	(62)	111,410	19.9	28/03/2023
CMSN2212	60	0.0%	8,910	23	93,000	13	(47)	112,230	20.0	10/03/2023
CMSN2213	30	50.0%	8,830	15	93,000	13	(17)	110,000	10.0	02/03/2023
CMSN2214	480	2.1%	3,030	111	93,000	705	225	100,000	10.0	06/06/2023
CMSN2215	1,200	-4.0%	810	202	93,000	1,002	(198)	102,000	10.0	05/09/2023
CMWG2210	30	50.0%	6,600	23	42,750	0	(30)	59,000	20.0	10/03/2023
CMWG2212	20	100.0%	94,310	44	42,750	0	(20)	75,000	10.0	31/03/2023
CMWG2213	320	-11.1%	7,490	111	42,750	206	(114)	54,000	6.0	06/06/2023
CMWG2214	710	2.9%	3,460	202	42,750	471	(239)	46,500	10.0	05/09/2023
CMWG2215	870	-1.1%	3,410	259	42,750	616	(254)	45,000	10.0	01/11/2023
CNVL2208	10	-50.0%	1,240	41	11,150	0	(10)	80,000	16.0	28/03/2023
CNVL2210	20	0.0%	10	23	11,150	0	(20)	88,890	16.0	10/03/2023
CPDR2205	20	0.0%	10,500	41	10,900	0	(20)	53,000	16.0	28/03/2023
CPDR2206	10	-50.0%	500	14	10,900	0	(10)	51,890	10.0	01/03/2023
CPOW2204	120	9.1%	17,920	41	12,000	46	(74)	13,980	5.0	28/03/2023
CPOW2208	80	14.3%	150	23	12,000	5	(75)	15,220	4.0	10/03/2023
CPOW2209	100	0.0%	90	54	12,000	18	(82)	16,330	4.0	10/04/2023
CPOW2210	920	2.2%	2,840	111	12,000	1,005	85	13,000	1.0	06/06/2023
CSTB2215	580	-19.4%	54,340	41	23,350	459	(121)	22,220	5.0	28/03/2023
CSTB2218	160	-42.9%	185,410	44	23,350	205	45	28,000	2.0	31/03/2023
CSTB2220	300	-41.2%	32,490	15	23,350	278	(22)	24,500	2.0	02/03/2023



CSTB2222	820	-21.9%	49,380	14	23,350	812	(8)	20,220	4.0	01/03/2023
CSTB2223	640	-25.6%	96,690	14	23,350	617	(23)	21,110	4.0	01/03/2023
CSTB2224	2,890	-11.1%	5,490	202	23,350	2,802	(88)	20,000	2.0	05/09/2023
CSTB2225	3,050	-12.6%	32,780	259	23,350	2,902	(148)	20,500	2.0	01/11/2023
CTCB2211	30	50.0%	17,790	44	27,400	1	(29)	42,000	4.0	31/03/2023
CTCB2212	160	0.0%	10,070	197	27,400	97	(63)	44,000	4.0	31/08/2023
CTCB2213	10	0.0%	11,090	15	27,400	0	(10)	38,000	4.0	02/03/2023
CTCB2214	950	1.1%	4,510	111	27,400	993	43	27,000	3.0	06/06/2023
CTCB2215	1,350	0.8%	4,350	202	27,400	1,066	(284)	26,500	4.0	05/09/2023
CTPB2204	320	3.2%	230	41	23,800	133	(187)	23,890	10.0	28/03/2023
CVHM2211	40	0.0%	0	41	42,500	0	(40)	65,000	16.0	28/03/2023
CVHM2213	30	0.0%	2,710	23	42,500	0	(30)	63,980	16.0	10/03/2023
CVHM2215	30	0.0%	40,780	44	42,500	0	(30)	60,000	6.0	31/03/2023
CVHM2216	160	0.0%	107,690	197	42,500	52	(108)	62,000	8.0	31/08/2023
CVHM2217	20	0.0%	13,260	14	42,500	0	(20)	52,000	10.0	01/03/2023
CVHM2218	350	6.1%	114,470	111	42,500	77	(273)	54,000	6.0	06/06/2023
CVHM2219	580	-3.3%	8,970	202	42,500	195	(385)	56,000	5.0	05/09/2023
CVHM2220	650	-4.4%	12,770	259	42,500	232	(418)	58,000	5.0	01/11/2023
CVIB2201	2,490	6.9%	130	202	20,700	1,784	(706)	19,620	1.9	05/09/2023
CVJC2204	70	40.0%	4,540	41	102,700	0	(70)	133,980	20.0	28/03/2023
CVJC2206	30	0.0%	1,750	23	102,700	0	(30)	133,000	20.0	10/03/2023
CVNM2207	670	6.4%	48,700	41	76,000	606	(64)	67,460	15.2	28/03/2023
CVNM2209	260	13.0%	1,360	23	76,000	160	(100)	75,540	15.7	10/03/2023
CVNM2210	1,030	12.0%	2,950	15	76,000	969	(61)	71,720	4.9	02/03/2023
CVNM2211	2,110	2.4%	1,190	111	76,000	1,907	(203)	66,810	5.9	06/06/2023
CVNM2212	1,070	4.9%	690	202	76,000	676	(394)	80,560	7.9	05/09/2023
CVPB2211	140	0.0%	5,180	44	17,200	16	(124)	23,310	1.3	31/03/2023
CVPB2212	290	-3.3%	51,910	197	17,200	160	(130)	24,640	2.7	31/08/2023
CVPB2213	40	-42.9%	61,450	15	17,200	12	(28)	20,320	1.3	02/03/2023
CVPB2214	780	-3.7%	96,290	202	17,200	605	(175)	17,000	4.0	05/09/2023
CVPB2301	700	1.5%	1,500	224	17,200	371	(329)	19,800	4.0	27/09/2023
CVRE2211	230	9.5%	22,300	41	28,350	198	(32)	28,890	8.0	28/03/2023
CVRE2213	200	0.0%	0	23	28,350	57	(143)	32,000	5.0	10/03/2023
CVRE2215	340	-10.5%	11,560	44	28,350	611	271	30,000	2.0	31/03/2023
CVRE2216	590	3.5%	17,920	197	28,350	778	188	31,000	4.0	31/08/2023
CVRE2217	650	0.0%	80	15	28,350	780	130	27,500	2.0	02/03/2023
CVRE2218	220	10.0%	111,850	14	28,350	259	39	27,890	5.0	01/03/2023
CVRE2219	530	6.0%	16,690	111	28,350	930	400	29,000	3.0	06/06/2023
CVRE2220	1,000	7.5%	660	202	28,350	884	(116)	30,000	4.0	05/09/2023
CVRE2221	950	6.7%	210	259	28,350	817	(133)	32,500	4.0	01/11/2023

(\*) 歐式交易方式，以現金交易

(\*\*) PHS 採用 Black-Scholes 估價方式

## 長期投資股

股票代碼	證券所	現時價格	目標價*	報告日	預期 2022 年盈利 (十億越盾)	PE Forward	PB Forward
PNJ	HOSE	82,000	82,800	2/13/2023	1,763	N/A	N/A
OCB	HOSE	17,200	23,200	1/19/2023	3,517	9.1	1.1
DGW	HOSE	39,750	42,200	1/12/2023	538	11.7	2.3
GEG	HOSE	14,150	23,000	1/5/2023	426	25.3	1.8
TPB	HOSE	23,800	34,000	1/4/2023	6,694	8.0	1.4
TCM	HOSE	53,000	55,200	12/28/2022	253	17.9	2.6
VCB	HOSE	93,000	111,681	12/19/2022	32,660	16.5	3.0

BID	HOSE	44,000	53,363	12/19/2022	19,032	14.1	2.2
CTG	HOSE	28,900	43,440	12/19/2022	17,382	12.0	1.7
TCB	HOSE	27,400	49,353	12/19/2022	24,518	7.0	1.2
MBB	HOSE	18,000	33,800	12/19/2022	24,005	6.4	1.5
ACB	HOSE	24,550	35,562	12/19/2022	15,757	7.6	1.4
VPB	HOSE	17,200	29,888	12/19/2022	24,988	8.0	1.6
HDB	HOSE	17,800	24,877	12/19/2022	9,995	5.0	1.0
VIB	HOSE	20,700	36,900	12/19/2022	9,762	8.0	1.8
LPB	HOSE	13,750	23,500	12/19/2022	4,833	8.4	1.4
MSB	HOSE	12,300	18,000	12/19/2022	4,874	7.4	1.1
SHB	HOSE	9,990	22,500	12/19/2022	10,196	6.8	1.2
PVI	HNX	49,800	47,002	12/19/2022	996	13.8	1.3
BMI	HOSE	26,100	25,190	12/19/2022	427	9.0	1.0
BVH	HOSE	49,400	70,900	12/19/2022	2,967	17.7	2.3
ANV	HOSE	32,600	30,100	12/19/2022	320	12.0	1.3
MPC	UPCOM	17,513	27,219	12/19/2022	572	9.5	0.9
VHC	HOSE	63,800	69,000	12/19/2022	1,510	8.4	1.5
FMC	HOSE	36,000	37,300	12/19/2022	266	9.2	1.1
POW	HOSE	12,000	13,800	12/19/2022	2,847	12.7	1.0
NT2	HOSE	29,000	31,200	12/19/2022	957	10.1	2.0
VHM	HOSE	42,500	82,000	12/19/2022	35,578	10.0	2.3
NLG	HOSE	26,900	38,400	12/19/2022	1,368	9.7	1.4
KDH	HOSE	27,500	36,500	12/19/2022	1,363	18.1	1.9
VRE	HOSE	28,350	40,720	12/19/2022	3,461	26.7	2.7
SZC	HOSE	28,000	42,700	12/19/2022	585	7.5	2.6
GVR	HOSE	14,500	29,755	12/19/2022	5,521	27.8	2.1
LHG	HOSE	21,850	42,250	12/19/2022	653	3.5	1.2
MWG	HOSE	42,750	61,000	12/19/2022	4,891	27.2	3.8
FRT	HOSE	73,500	126,900	12/19/2022	726	35.9	7.2
VNM	HOSE	76,000	84,300	12/19/2022	10,876	18.2	4.9
SAB	HOSE	189,000	175,400	12/19/2022	5,559	19.2	4.5
GAS	HOSE	107,100	113,400	12/19/2022	18,771	11.6	3.1
PLX	HOSE	38,750	48,500	12/19/2022	2,439	29.6	2.4
BSR	UPCOM	15,655	24,900	12/19/2022	7,375	10.4	1.4
PVT	HOSE	19,700	26,900	12/19/2022	831	14.1	1.2
TRA	HOSE	92,000	117,400	12/19/2022	349	13.9	2.8
DHG	HOSE	99,000	106,300	12/19/2022	981	14.2	3.0
IMP	HOSE	56,500	60,400	12/19/2022	306	13.2	1.9
STK	HOSE	27,400	45,800	12/19/2022	239	13.5	1.8

資料來源: PHFM 收集

\*若除權交易日發生在報告日後將影響目標價

### 分析師認證

這份報告由 Pham Quang Chuong -研究員製作。負責籌備本研究報告之全部或部份內容之研究分析師、策略分析師、研究人員以茲聲明，任何研究分析師、策略分析師、研究人員在於本研究報告所提出之觀點，皆精確反映出其對於該發行機構與證券之個人意見。各研究分析師、策略分析師、研究人員均保證，其報酬在過去與未來，絕對沒有任何一部分是直接或間接與研究分析師、策略分析師、研究人員在此研究報告中所呈現之特定推薦或觀點有關。

### 評等指標定義

**加碼**= 預估其未來之潛在上漲空間大於10%。

**觀望**= 預估其未來之潛在漲跌空間將在下上10%之間。

**減碼**= 預估其未來之潛在下跌空間大於10%。

**未評等**= 本股票並不在富鑫證券之評等涵蓋範圍，或者尚未上市。

績效表現根據12個月的總回報(包含股息)所評定。

### 富鑫基金管理股份公司

地址： 21st Floor, Phu My Hung Building, 08 Hoang Van Thai St, Tan Phu Ward. District 7, HCM.

電話號碼： (84-28) 5 413 7991