

越股行情

14/02/2023	HOSE		VN30		HNX	
收盤價	1,038.64	-0.48%	1,034.93	-0.53%	204.86	0.18%
成交股數(百萬股)	395.84	-41.91%	145.84	-14.91%	37.92	-54.15%
撮合股數(百萬股)	338.60	-43.95%	110.81	-29.35%	36.37	-55.42%
與最近 20 日之平均比較	538.81	-37.16%	165.95	-33.23%	66.78	-45.53%
成交值(十億越盾)	6,725	-35.72%	3,374	-10.52%	564	-49.10%
撮合成交值(十億越盾)	5,491	-38.44%	2,503	-24.00%	525	-51.21%
與最近 20 日之平均比較	9,149	-39.98%	3,945	-36.55%	972	-46.01%
上漲家數	221	47%	11	37%	91	28%
下跌家數	175	38%	17	57%	182	56%
持平家數	70	15%	2	7%	52	16%

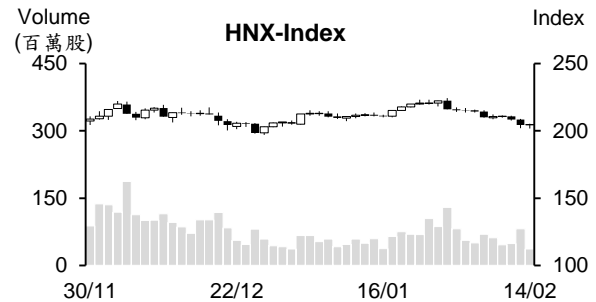
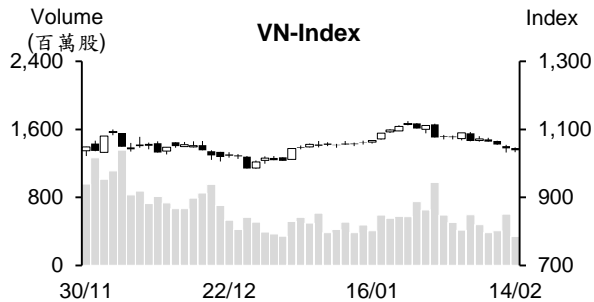

市場概況

今日越股交易氣氛較為清淡，量能萎縮至 2020 年 11 月以來之最低。VN 指數在不動產及銀行族群下跌，尤其是 NVL 連續兩個交易日跌停之拖累下維持走低。然鋼鐵及證券類股逆勢上揚，加上 ATC 交易時段 VCB 及 VIC 的買盤進場意願回升，支持指數跌幅於盤末收窄。VN 指數最終收在 1,038.6 點 (-0.48%)。透過盤面觀察，中小型營建、水產及紡織類股受到投資人之關注。整體來看雖然 VN 指數下跌，但上漲檔數占多。HNX 指數則反彈，收在 204.8 點 (+0.18%)。

技術分析

VN 指數連續四個交易日下挫，量能縮減(低於最近十日平均成交量)，這意味著市場投資氣氛偏向謹慎。由於指數已回落至 MA5 之下，以及 MA5 在 MA20 之下，加上平滑異同移動平均線 (MACD) 在 Signal-信號線之下，以及相對強弱指標 (RSI) 下降至 41，顯示盤勢仍面臨下挫壓力，1,000 點為目前指數的支撐；河內部份，HNX 指數今日則反彈，然由於指數仍收在 MA5 之下，以及 MA5 在 MA20 之下，透露今日 HNX 盤勢僅是出現技術性反彈，指數可能回測 200 點。整體而言，短線盤勢仍偏空，操作上建議投資人將投資部位之持股率維持在合理比率以避免面臨盤勢動盪之風險。

建議股名單: TDM (加碼)

觀察股名單: VNM、PNJ

(請參考第 2 頁)

當日調整股名單

次號	股票代碼	評等	評等日	現時價格	買入區間	持股表現	目標價	預期獲利	停損價	預期損失	備註
1	TDM	加碼	15/02/23	36.8	36.8	0.0%	40.8	10.9%	35.6	-3.3%	在積累上漲動能後有望回升

次號	股票代碼	評等	評等日	現時價格	支撐/壓力	技術指標
1	VNM	觀察買進	15/02/23	74.7	79-82	回落至 73-76 支撐區間，量能逐漸萎縮 + 短期處於超賣 → 預期該股將出現技術性反彈 → 投資人可觀察 74-75 區間（觀察買進）
2	PNJ	觀察買進	15/02/23	82.1	88-89	回落至 79-82 支撐區間，量能逐漸萎縮 + 短期處於超賣 → 預期該股將出現技術性反彈 → 投資人可觀察 80-81 區間（觀察買進）

投資組合部位

次號	股票代碼	評等	評等日	現時價格	買入區間	持股表現	目標價	預期獲利	停損價	預期損失	備註
1	GAS	加碼	11/01/23	105.6	104.6	1.0%	119	13.8%	101	-3.4%	
2	PVS	加碼	18/01/23	24.4	24	1.7%	28	16.7%	22.5	-6%	
3	REE	加碼	07/02/23	70.3	72.9	-3.6%	80	9.7%	69.9	-4%	
4	BWE	加碼	10/02/23	46.5	47	-1.1%	52	10.6%	45.1	-4%	

1 月旅遊業的營收為 46 兆越盾

2023 年 1 月旅遊業持續復甦，國內游客為 1,300 萬，為過去以來之最高。特別是農曆新年期間雖然僅有 6 天，但國內旅客較 2021 年農曆新年期間增長近 50% 至 900 萬人。

除了國內游客增加之外，1 月國際遊客亦明顯擴增至 87.1 萬多，較去年 12 月與去年同期分別增長逾 23% 和 44 倍。來越南多之國際旅客依序為韓國、美國、泰國、澳大利亞及馬來西亞。

受到旅遊復甦之影響，今年 1 月旅遊業的營收達 46 兆越盾，較去年同期增長 31%，相當於 2019 年同期 (疫情發生前) 的 81%。

FDI 企業的出口佔整體出口金額的逾 76%

據海關總局最新公佈的數據顯示，2023 年 1 月 16 日至 1 月 31 日貨物進出口金額較 2022 年 1 月上半月萎縮 36% 至 180.9 億美元 (縮減 101.7 億美元)，今年 1 月進出口總值下降 25% 至 465.6 億美元 (縮減 155 億美元)。總計，1 月貨物貿易順差 6.56 億美元。

1 月下半個月的出口金額為 90.2 億美元，較上半月下降 37.8% (縮減 54.7 億美元)，1 月的出口金額萎縮 25.9% 至 236.1 億美元 (縮減 82.5 億美元)。1 月下半月進口金額下降 34.1% 至 90.6 億美元 (縮減 47 億美元)，1 月進口金額達 229.5 億美元，較 2022 年同期下降 24% (縮減 72.7 億美元)。

外資企業部分，1 月下半個月 FDI 企業的出口金額下降 33.9% 至 71.4 億美元 (縮減 36.6 億美元)，1 月 FDI 企業的出口金額為 179.7 億美元 (下降 21.5%)，佔整體出口金額的 76.1%。另外，1 月下半月 FDI 企業的進口金額萎縮 35.3% 至 60.7 億美元 (下降 33.2 億美元)，1 月 FDI 企業的進口金額下降 22.8% 至 155.3 億美元 (縮減 46 億美元)，佔整體進口金額的 67.7%。

汽油價格調升 620 越盾，油價下跌近 1,000 越盾

據 2 月 13 日下午 3:30 財政部與工商部發佈之汽油調整通知，E5 RON 92 與 RON 95 的汽油價格分別調升 540 越盾和 620 越盾至每公升 22,860 越盾和 23,760 越盾。然柴油價格下跌 960 越盾至 21,560 越盾。

資料來源：Cafef、Vietstock

TPBank 即將發放 25%現金股息

據越南先鋒商業股份銀行 (TPBank, HOSE: TPB) 之公佈，除權交易日為 2023 年 2 月 20 日。公司計劃於 2023 年 3 月 3 日發放現金股息 (比率為 25%)。以近 16 億流通股來計算，預期股息金額逾 3.954 兆越盾。

2022 年 TPB 的利息收益淨額增長 14%至近 11.387 兆越盾，達成年度計劃的 95%。

KIDO (KDC) 將發放 50%現金股息

3 月 20 日為 Kido 集團股份公司 (KDC) 股東名冊之截止日。公司計劃將於 2023 年 4 月 6 日發放 50% 現金股息。以逾 2.57 億流通股來計算，預期股息金額為 1.3 兆越盾。

對於經營結果部分，去年第四季 KDC 營收淨額為 2.95 兆越盾，較 2021 年同期略微下降 3%。稅後盈餘大幅萎縮 97%至 49 億越盾，為過去 10 年以來之最低 (2017 年第四季虧損近 350 億越盾)。

2022 年公司營收淨額增長 19.3%至 12.519 兆越盾，稅前盈餘為 5,100 億越盾，稅後盈餘萎縮 42.7%至 3,740 億越盾。

另外，在 2022 年底的臨時股東大會上，KDC 股東已通過有關 1,000 萬 KDC 股作為庫藏股之計劃 (佔流通股數的 3.57%)。預期在買回股票後 KIDO 的註冊資本將由 2.797 兆越盾減少至 2.697 兆多越盾。

HMR 將預支 2021 年 11.4%股息

據 Hoang Mai 石塊股份公司 (HNX: HMR) 之公佈，3 月 2 日為 HMR 股東名單之截止日，除權交易日為 3 月 1 日。預期股東大會將於 3 月 2 日召開。

另外，公司計劃將於 2023 年 3 月 24 日預支 2021 年 11.4%現金股息 (2022 年的股息比率為 16.5%)。目前 HMR 的流通股數為 560 萬多股，預期股息金額近 64 億越盾。

資料來源：Cafef、Vietstock

市場統計

撮合統計

推升指數的前五名股票

HOSE				HNX			
股票代碼	收盤價 (越盾)	漲跌 %	影響指數 %	股票代碼	收盤價 (VND)	漲跌 %	影響指數 %
HPG	20,600	1.98%	0.06%	IDC	38,600	2.66%	0.13%
EIB	22,100	3.51%	0.02%	PVI	49,800	1.63%	0.07%
TCB	26,850	0.94%	0.02%	SEB	53,200	9.69%	0.06%
TPB	23,500	2.17%	0.02%	KSV	30,500	1.67%	0.04%
BCM	84,500	0.84%	0.02%	VNR	23,700	2.60%	0.04%

拖累指數的前五名股票

HOSE				HNX			
股票代碼	收盤價 (越盾)	漲跌 %	影響指數 %	股票代碼	收盤價 (越盾)	漲跌 %	影響指數 %
VHM	42,750	-3.72%	-0.17%	CDN	27,200	-6.21%	-0.07%
BID	43,400	-2.25%	-0.12%	MVB	17,000	-8.60%	-0.07%
VCB	92,500	-1.07%	-0.11%	BAB	13,300	-1.48%	-0.06%
SAB	188,000	-2.03%	-0.06%	PRE	16,600	-7.78%	-0.06%
CTG	28,700	-1.54%	-0.05%	THD	38,200	-1.04%	-0.05%

前五名成交量

HOSE				HNX			
股票代碼	收盤價 (越盾)	漲跌 %	成交量 (股)	股票代碼	收盤價 (越盾)	漲跌 %	成交量 (千股)
HPG	20,600	1.98%	17,300,348	SHS	8,100	1.25%	5,862,145
VPB	16,700	-1.76%	16,874,940	CEO	19,700	1.55%	4,227,034
HSG	14,850	3.13%	15,718,618	PVS	24,400	0.41%	3,524,610
PDR	10,600	-5.78%	13,262,645	IDC	38,600	2.66%	2,025,785
HPX	4,100	-6.82%	12,958,576	TNG	16,200	1.25%	1,362,084

前五名成交值

HOSE				HNX			
股票代碼	收盤價 (越盾)	漲跌 %	成交值 (十億越盾)	股票代碼	收盤價 (越盾)	漲跌 %	成交值 (十億越盾)
HPG	20,600	1.98%	355.2	PVS	24,400	0.41%	86.6
VPB	16,700	-1.76%	285.2	CEO	19,700	1.55%	82.9
HSG	14,850	3.13%	231.9	IDC	38,600	2.66%	77.9
STB	24,400	-0.41%	226.5	SHS	8,100	1.25%	47.8
VHM	42,750	-3.72%	166.1	TNG	16,200	1.25%	22.1

議價交易

前五名股

HOSE			HNX		
股票代碼	成交量 (股)	成交值 (十億越盾)	股票代碼	成交量 (股)	成交值 (十億越盾)
TPB	6,705,000	151.77	SCG	449,200	26.50
ACB	6,300,000	149.68	C69	675,000	3.92
MWG	3,136,200	142.54	IDC	100,000	3.80
EIB	5,137,800	109.34	GKM	120,000	3.34
NVL	8,462,800	101.55	TAR	200,000	2.22

外資交易行情 (股票)

證交所	買進成交量 (百萬股)	買進金額 (十億越盾)	賣出成交量 (百萬股)	賣出金額 (十億越盾)	淨買/賣成 交易 (百萬股)	淨買/賣超值 (十億越盾)
HOSE	40.53	1,067.30	36.23	1,010.37	4.30	56.91
HNX	1.06	20.83	0.25	5.68	0.81	15.15
總計	41.59	1,088.13	36.48	1,016.05	5.11	72.06

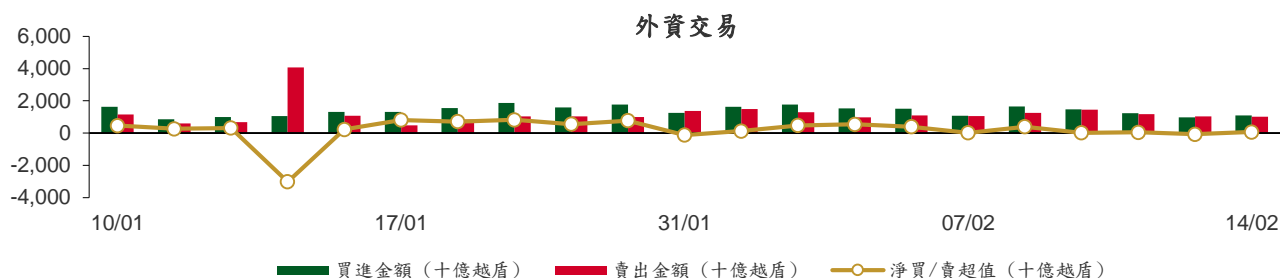

前五名買進

HOSE				HNX			
股票代碼	收盤價 (越盾)	成交量 (股)	成交值 (十億越盾)	股票代碼	收盤價 (越盾)	成交量 (股)	成交值 (十億越盾)
MWG	42,500	3,141,400	142.76	IDC	38,600	192,200	7.38
ACB	23,850	5,000,000	119.77	CEO	19,700	202,000	3.98
HPG	20,600	5,473,200	112.38	TNG	16,200	196,600	3.19
VHM	42,750	1,463,400	62.78	PVS	24,400	129,400	3.16
VCB	92,500	616,400	56.79	SHS	8,100	106,100	0.86

前五名賣出

HOSE				HNX			
股票代碼	收盤價 (越盾)	成交量 (股)	成交值 (十億越盾)	股票代碼	收盤價 (越盾)	成交量 (股)	成交值 (十億越盾)
MWG	42,500	3,136,200	142.54	THD	38,200	47,200	1.78
ACB	23,850	5,000,000	119.77	IDC	38,600	30,000	1.15
VHM	42,750	2,291,600	98.28	PVS	24,400	46,000	1.13
STB	24,400	3,092,900	75.69	SHS	8,100	50,305	0.41
VCB	92,500	728,900	67.04	NVB	18,900	21,000	0.38

前五名淨買超

HOSE				HNX			
股票代碼	收盤價 (越盾)	淨買成交量 (股)	淨買超值 (十億越盾)	股票代碼	收盤價 (越盾)	淨買成交量 (股)	淨買超值 (十億越盾)
HPG	20,600	4,679,700	96.10	IDC	38,600	162,200	6.22
KBC	22,450	981,300	21.76	CEO	19,700	201,000	3.96
VND	13,900	1,374,000	18.87	TNG	16,200	181,800	2.95
HSG	14,850	982,100	14.55	PVS	24,400	83,400	2.03
MSN	92,900	126,500	11.76	HUT	13,400	42,900	0.58

前五名淨賣超

HOSE				HNX			
股票代碼	收盤價 (越盾)	淨賣成交量 (股)	淨賣超值 (十億越盾)	股票代碼	收盤價 (越盾)	淨賣成交量 (股)	淨賣超值 (十億越盾)
VIC	52,900	(830,700)	(43.18)	THD	38,200	(47,200)	(1.78)
STB	24,400	(1,648,200)	(40.21)	NVB	18,900	(21,000)	(0.38)
VHM	42,750	(828,200)	(35.51)	VCS	50,000	(5,500)	(0.28)
DXG	10,250	(2,103,300)	(22.03)	ONE	5,600	(20,500)	(0.11)
DGC	53,000	(327,300)	(17.25)	MBS	12,900	(1,800)	(0.02)

ETF 交易

價格統計				
ETF 代碼	收盤價 (越盾)	漲跌 (%)	成交量 (股)	成交值 (十億越盾)
E1VFN30	17,650	-0.8%	1,106,353	19.56
FUEMAV30	12,180	-0.2%	20,700	0.25
FUESSV30	12,700	0.3%	14,512	0.19
FUESSV50	16,000	0.0%	6,000	0.10
FUESSVFL	14,610	-0.2%	16,200	0.24
FUEVFVND	22,590	0.5%	1,396,700	31.33
FUEVN100	13,220	0.2%	81,700	1.08
FUEIP100	7,220	0.0%	38,000	0.27
FUEKIV30	6,740	-0.1%	50,700	0.34
FUEDCMID	7,970	0.0%	1,900	0.02
FUEKIVFS	8,810	0.8%	50,000	0.44
總計			2,782,765	53.82

外資交易			
ETF 代碼	買進金額 (十億越盾)	賣出金額 (十億越盾)	淨超值 (十億越盾)
E1VFN30	18.55	15.58	2.97
FUEMAV30	0.22	0.09	0.13
FUESSV30	0.12	0.05	0.07
FUESSV50	0.01	0.02	(0.01)
FUESSVFL	0.09	0.07	0.02
FUEVFVND	17.74	30.59	(12.85)
FUEVN100	0.40	0.96	(0.56)
FUEIP100	0.00	0.00	0.00
FUEKIV30	0.17	0.17	(0.00)
FUEDCMID	0.00	0.01	(0.01)
FUEKIVFS	0.22	0.22	0.00
總計	37.51	47.77	(10.25)

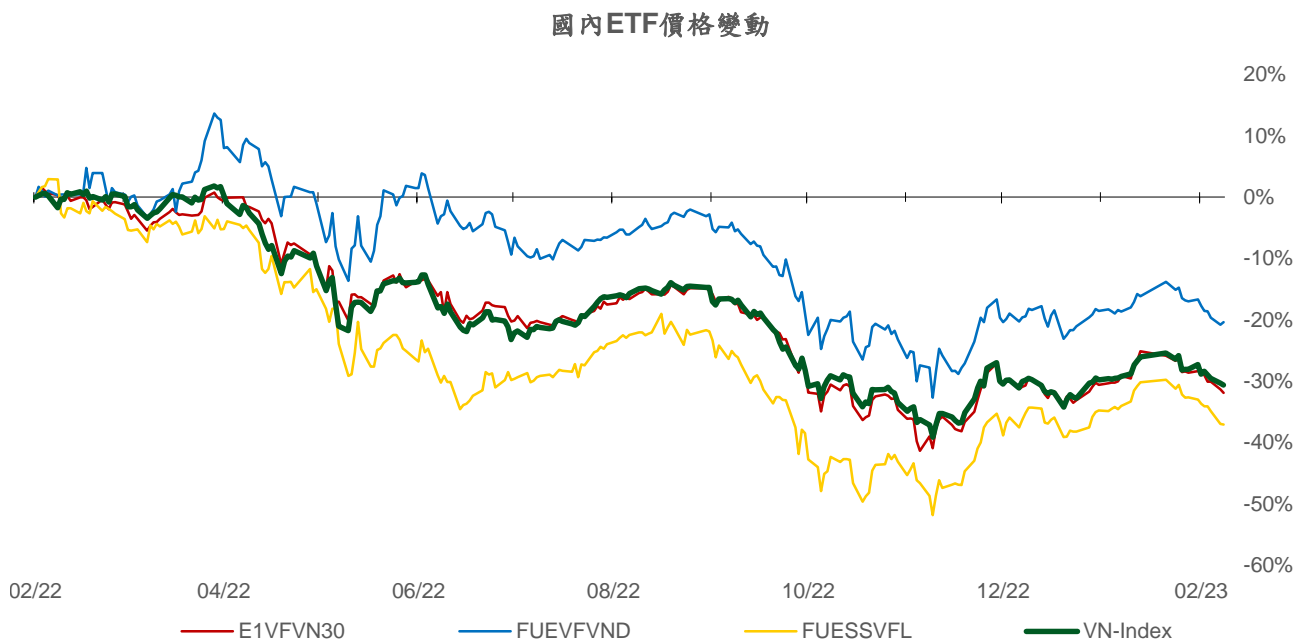
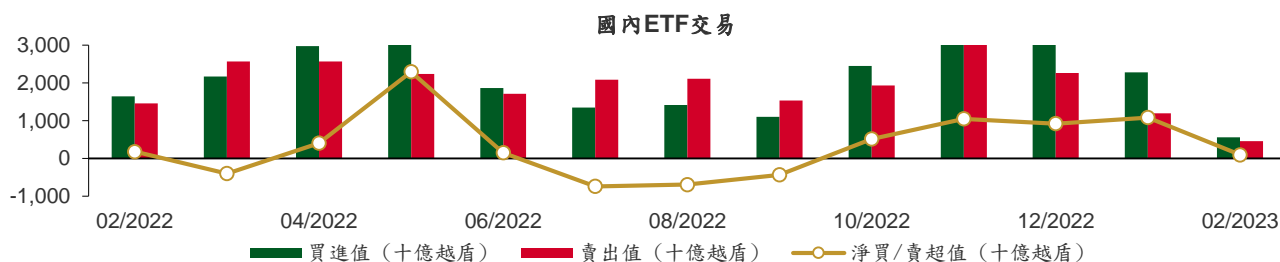

權證資訊

權證代碼 (*)	收盤價 (越盾)	漲跌 (%)	成交量	到期的 天數	標的股 票之價 格 (越盾)	權證理 論價格 (越盾) (**)	與收盤價 的差異 (越盾)	履約價 格(越盾)	行使比 例 n:1	到期日
CACB2207	190	-9.5%	18,920	45	23,850	155	(35)	25,500	4.0	31/03/2023
CACB2208	1,300	-0.8%	460	203	23,850	1,029	(271)	21,500	4.0	05/09/2023
CFPT2209	170	0.0%	18,820	45	80,800	152	(18)	88,000	10.0	31/03/2023
CFPT2210	620	1.6%	16,900	198	80,800	542	(78)	90,000	10.0	31/08/2023
CFPT2211	120	-7.7%	6,850	16	80,800	87	(33)	85,000	10.0	02/03/2023
CFPT2212	1,380	0.7%	3,500	112	80,800	1,342	(38)	70,000	10.0	06/06/2023
CFPT2214	1,520	-0.7%	650	260	80,800	1,301	(219)	76,000	10.0	01/11/2023
CFPT2301	2,170	0.0%	0	133	80,800	977	(1,193)	84,000	6.0	27/06/2023
CHDB2208	280	7.7%	10,570	42	17,650	84	(196)	19,190	4.0	28/03/2023
CHDB2210	40	0.0%	390	24	17,650	0	(40)	23,100	4.0	10/03/2023
CHPG2215	120	-14.3%	16,390	42	20,600	55	(65)	23,000	10.0	28/03/2023
CHPG2219	70	16.7%	13,420	24	20,600	3	(67)	26,890	5.0	10/03/2023
CHPG2221	80	14.3%	76,960	45	20,600	64	(16)	25,000	4.0	31/03/2023
CHPG2223	190	46.2%	65,630	16	20,600	117	(73)	22,500	2.0	02/03/2023
CHPG2224	140	27.3%	38,770	15	20,600	67	(73)	22,220	4.0	01/03/2023
CHPG2225	1,480	8.8%	21,340	112	20,600	1,490	10	17,000	3.0	06/06/2023
CHPG2226	2,160	8.5%	12,800	203	20,600	1,849	(311)	19,500	2.0	05/09/2023
CHPG2227	2,190	7.4%	6,470	260	20,600	1,831	(359)	20,500	2.0	01/11/2023
CHPG2301	2,340	9.9%	380	133	20,600	1,680	(660)	19,000	2.0	27/06/2023
CHPG2302	2,630	0.0%	0	225	20,600	1,814	(816)	20,000	2.0	27/09/2023
CKDH2209	90	-10.0%	1,030	42	26,600	6	(84)	36,340	7.3	28/03/2023
CKDH2212	10	-50.0%	22,140	24	26,600	0	(10)	42,000	8.0	10/03/2023
CMBB2210	40	0.0%	17,780	45	17,850	5	(35)	25,500	2.0	31/03/2023
CMBB2211	150	7.1%	27,760	198	17,850	88	(62)	27,000	4.0	31/08/2023
CMBB2212	350	40.0%	14,170	15	17,850	67	(283)	17,780	10.0	01/03/2023
CMBB2213	850	1.2%	38,750	112	17,850	745	(105)	17,000	3.0	06/06/2023
CMBB2214	1,740	-2.3%	170	203	17,850	1,443	(297)	17,000	2.0	05/09/2023
CMBB2215	1,730	-2.3%	1,110	260	17,850	1,377	(353)	18,000	2.0	01/11/2023
CMBB2301	1,030	0.0%	0	133	17,850	701	(329)	16,300	4.0	27/06/2023
CMBB2302	1,190	0.0%	1,000	133	17,850	672	(518)	19,400	2.0	27/06/2023
CMSN2209	110	0.0%	0	42	92,900	50	(60)	111,410	19.9	28/03/2023
CMSN2212	60	-14.3%	13,410	24	92,900	14	(46)	112,230	20.0	10/03/2023
CMSN2213	20	-60.0%	3,610	16	92,900	15	(5)	110,000	10.0	02/03/2023
CMSN2214	470	11.9%	6,660	112	92,900	705	235	100,000	10.0	06/06/2023
CMSN2215	1,250	0.0%	30	203	92,900	1,001	(249)	102,000	10.0	05/09/2023
CMWG2210	20	-33.3%	960	24	42,500	0	(20)	59,000	20.0	10/03/2023
CMWG2212	10	-50.0%	75,980	45	42,500	0	(10)	75,000	10.0	31/03/2023
CMWG2213	360	2.9%	5,220	112	42,500	199	(161)	54,000	6.0	06/06/2023
CMWG2214	690	6.2%	3,320	203	42,500	460	(230)	46,500	10.0	05/09/2023
CMWG2215	880	7.3%	7,480	260	42,500	604	(276)	45,000	10.0	01/11/2023
CNVL2208	20	0.0%	2,180	42	11,950	0	(20)	80,000	16.0	28/03/2023
CNVL2210	20	0.0%	2,720	24	11,950	0	(20)	88,890	16.0	10/03/2023
CPDR2205	20	100.0%	14,210	42	10,600	0	(20)	53,000	16.0	28/03/2023
CPDR2206	20	100.0%	580	15	10,600	0	(20)	51,890	10.0	01/03/2023
CPOW2204	110	10.0%	23,170	42	11,850	41	(69)	13,980	5.0	28/03/2023
CPOW2208	70	0.0%	0	24	11,850	5	(65)	15,220	4.0	10/03/2023
CPOW2209	100	0.0%	15,250	55	11,850	16	(84)	16,330	4.0	10/04/2023
CPOW2210	900	-2.2%	5,220	112	11,850	943	43	13,000	1.0	06/06/2023
CSTB2215	720	4.4%	74,960	42	24,400	610	(110)	22,220	5.0	28/03/2023
CSTB2218	280	12.0%	33,120	45	24,400	333	53	28,000	2.0	31/03/2023
CSTB2220	510	-1.9%	10,210	16	24,400	522	12	24,500	2.0	02/03/2023

CSTB2222	1,050	7.1%	17,560	15	24,400	1,064	14	20,220	4.0	01/03/2023
CSTB2223	860	7.5%	12,960	15	24,400	856	(4)	21,110	4.0	01/03/2023
CSTB2224	3,250	1.3%	12,670	203	24,400	3,207	(43)	20,000	2.0	05/09/2023
CSTB2225	3,490	3.9%	8,080	260	24,400	3,295	(195)	20,500	2.0	01/11/2023
CTCB2211	20	0.0%	81,900	45	26,850	1	(19)	42,000	4.0	31/03/2023
CTCB2212	160	6.7%	3,060	198	26,850	84	(76)	44,000	4.0	31/08/2023
CTCB2213	10	0.0%	37,520	16	26,850	0	(10)	38,000	4.0	02/03/2023
CTCB2214	940	8.1%	6,340	112	26,850	891	(49)	27,000	3.0	06/06/2023
CTCB2215	1,340	10.7%	1,830	203	26,850	982	(358)	26,500	4.0	05/09/2023
CTPB2204	310	0.0%	910	42	23,500	120	(190)	23,890	10.0	28/03/2023
CVHM2211	40	0.0%	220	42	42,750	0	(40)	65,000	16.0	28/03/2023
CVHM2213	30	0.0%	0	24	42,750	0	(30)	63,980	16.0	10/03/2023
CVHM2215	30	0.0%	27,720	45	42,750	1	(29)	60,000	6.0	31/03/2023
CVHM2216	160	-5.9%	38,600	198	42,750	55	(105)	62,000	8.0	31/08/2023
CVHM2217	20	-33.3%	17,750	15	42,750	0	(20)	52,000	10.0	01/03/2023
CVHM2218	330	-8.3%	37,740	112	42,750	84	(246)	54,000	6.0	06/06/2023
CVHM2219	600	-6.3%	2,510	203	42,750	206	(394)	56,000	5.0	05/09/2023
CVHM2220	680	-10.5%	12,910	260	42,750	243	(437)	58,000	5.0	01/11/2023
CVIB2201	2,330	4.0%	410	203	20,500	1,719	(611)	19,620	1.9	05/09/2023
CVJC2204	50	-28.6%	710	42	102,800	0	(50)	133,980	20.0	28/03/2023
CVJC2206	30	0.0%	300	24	102,800	0	(30)	133,000	20.0	10/03/2023
CVNM2207	630	0.0%	6,450	42	74,700	531	(99)	67,460	15.2	28/03/2023
CVNM2209	230	0.0%	13,890	24	74,700	120	(110)	75,540	15.7	10/03/2023
CVNM2210	920	-12.4%	5,070	16	74,700	761	(159)	71,720	4.9	02/03/2023
CVNM2211	2,060	-1.9%	1,990	112	74,700	1,728	(332)	66,810	5.9	06/06/2023
CVNM2212	1,020	0.0%	0	203	74,700	602	(418)	80,560	7.9	05/09/2023
CVPB2211	140	0.0%	5,680	45	16,700	10	(130)	23,310	1.3	31/03/2023
CVPB2212	300	0.0%	22,830	198	16,700	131	(169)	24,640	2.7	31/08/2023
CVPB2213	70	0.0%	51,020	16	16,700	6	(64)	20,320	1.3	02/03/2023
CVPB2214	810	-4.7%	21,600	203	16,700	533	(277)	17,000	4.0	05/09/2023
CVPB2301	690	0.0%	0	225	16,700	321	(369)	19,800	4.0	27/09/2023
CVRE2211	210	0.0%	25,600	42	28,000	180	(30)	28,890	8.0	28/03/2023
CVRE2213	200	0.0%	0	24	28,000	49	(151)	32,000	5.0	10/03/2023
CVRE2215	380	5.6%	18,880	45	28,000	553	173	30,000	2.0	31/03/2023
CVRE2216	570	-1.7%	12,910	198	28,000	738	168	31,000	4.0	31/08/2023
CVRE2217	650	-17.7%	120	16	28,000	688	38	27,500	2.0	02/03/2023
CVRE2218	200	-4.8%	57,550	15	28,000	226	26	27,890	5.0	01/03/2023
CVRE2219	500	0.0%	9,310	112	28,000	873	373	29,000	3.0	06/06/2023
CVRE2220	930	-4.1%	970	203	28,000	841	(89)	30,000	4.0	05/09/2023
CVRE2221	890	-3.3%	1,460	260	28,000	778	(112)	32,500	4.0	01/11/2023

(*) 歐式交易方式，以現金交易

(**) PHS 採用 Black-Scholes 估價方式

長期投資股

股票代碼	證券所	現時價格	目標價*	報告日	預期 2022 年盈利 (十億越盾)	PE Forward	PB Forward
PNJ	HOSE	82,100	82,800	2/13/2023	1,763	N/A	N/A
OCB	HOSE	17,350	23,200	1/19/2023	3,517	9.1	1.1
DGW	HOSE	39,200	42,200	1/12/2023	538	11.7	2.3
GEG	HOSE	14,000	23,000	1/5/2023	426	25.3	1.8
TPB	HOSE	23,500	34,000	1/4/2023	6,694	8.0	1.4
TCM	HOSE	50,000	55,200	12/28/2022	253	17.9	2.6
VCB	HOSE	92,500	111,681	12/19/2022	32,660	16.5	3.0

BID	HOSE	43,400	53,363	12/19/2022	19,032	14.1	2.2
CTG	HOSE	28,700	43,440	12/19/2022	17,382	12.0	1.7
TCB	HOSE	26,850	49,353	12/19/2022	24,518	7.0	1.2
MBB	HOSE	17,850	33,800	12/19/2022	24,005	6.4	1.5
ACB	HOSE	23,850	35,562	12/19/2022	15,757	7.6	1.4
VPB	HOSE	16,700	29,888	12/19/2022	24,988	8.0	1.6
HDB	HOSE	17,650	24,877	12/19/2022	9,995	5.0	1.0
VIB	HOSE	20,500	36,900	12/19/2022	9,762	8.0	1.8
LPB	HOSE	13,700	23,500	12/19/2022	4,833	8.4	1.4
MSB	HOSE	12,250	18,000	12/19/2022	4,874	7.4	1.1
SHB	HOSE	9,840	22,500	12/19/2022	10,196	6.8	1.2
PVI	HNX	49,800	47,002	12/19/2022	996	13.8	1.3
BMI	HOSE	25,900	25,190	12/19/2022	427	9.0	1.0
BVH	HOSE	49,100	70,900	12/19/2022	2,967	17.7	2.3
ANV	HOSE	31,300	30,100	12/19/2022	320	12.0	1.3
MPC	UPCOM	17,506	27,219	12/19/2022	572	9.5	0.9
VHC	HOSE	63,400	69,000	12/19/2022	1,510	8.4	1.5
FMC	HOSE	36,200	37,300	12/19/2022	266	9.2	1.1
POW	HOSE	11,850	13,800	12/19/2022	2,847	12.7	1.0
NT2	HOSE	28,750	31,200	12/19/2022	957	10.1	2.0
VHM	HOSE	42,750	82,000	12/19/2022	35,578	10.0	2.3
NLG	HOSE	26,100	38,400	12/19/2022	1,368	9.7	1.4
KDH	HOSE	26,600	36,500	12/19/2022	1,363	18.1	1.9
VRE	HOSE	28,000	40,720	12/19/2022	3,461	26.7	2.7
SZC	HOSE	26,950	42,700	12/19/2022	585	7.5	2.6
GVR	HOSE	14,150	29,755	12/19/2022	5,521	27.8	2.1
LHG	HOSE	21,350	42,250	12/19/2022	653	3.5	1.2
MWG	HOSE	42,500	61,000	12/19/2022	4,891	27.2	3.8
FRT	HOSE	73,000	126,900	12/19/2022	726	35.9	7.2
VNM	HOSE	74,700	84,300	12/19/2022	10,876	18.2	4.9
SAB	HOSE	188,000	175,400	12/19/2022	5,559	19.2	4.5
GAS	HOSE	105,600	113,400	12/19/2022	18,771	11.6	3.1
PLX	HOSE	38,000	48,500	12/19/2022	2,439	29.6	2.4
BSR	UPCOM	15,557	24,900	12/19/2022	7,375	10.4	1.4
PVT	HOSE	19,250	26,900	12/19/2022	831	14.1	1.2
TRA	HOSE	92,000	117,400	12/19/2022	349	13.9	2.8
DHG	HOSE	98,500	106,300	12/19/2022	981	14.2	3.0
IMP	HOSE	56,800	60,400	12/19/2022	306	13.2	1.9
STK	HOSE	27,350	45,800	12/19/2022	239	13.5	1.8

資料來源: PHFM 收集

*若除權交易日發生在報告日後將影響目標價

分析師認證

這份報告由 Pham Quang Chuong -研究員製作。負責籌備本研究報告之全部或部份內容之研究分析師、策略分析師、研究人員以茲聲明，任何研究分析師、策略分析師、研究人員在於本研究報告所提出之觀點，皆精確反映出其對於該發行機構與證券之個人意見。各研究分析師、策略分析師、研究人員均保證，其報酬在過去與未來，絕對沒有任何一部分是直接或間接與研究分析師、策略分析師、研究人員在此研究報告中所呈現之特定推薦或觀點有關。

評等指標定義

加碼= 預估其未來之潛在上漲空間大於10%。

觀望= 預估其未來之潛在漲跌空間將在下上10%之間。

減碼= 預估其未來之潛在下跌空間大於10%。

未評等= 本股票並不在富鑫證券之評等涵蓋範圍，或者尚未上市。

績效表現根據12個月的總回報(包含股息)所評定。

富鑫基金管理股份公司

地址： 21st Floor, Phu My Hung Building, 08 Hoang Van Thai St, Tan Phu Ward. District 7, HCM.

電話號碼： (84-28) 5 413 7991