

越股行情

10/02/2023	HOSE		VN30		HNX	
收盤價	1,055.30	-0.82%	1,048.74	-1.05%	208.50	-1.14%
成交股數(百萬股)	464.06	-2.09%	155.08	-2.85%	51.24	10.81%
撮合股數(百萬股)	405.98	5.89%	112.90	-18.06%	48.75	6.23%
與最近 20 日之平均比較	532.18	-23.71%	165.23	-31.67%	65.29	-25.33%
成交值(十億越盾)	8,163	-11.50%	3,773	-13.27%	762	2.46%
撮合成交值(十億越盾)	6,673	-1.52%	2,660	-23.72%	693	-5.91%
與最近 20 日之平均比較	9,113	-26.77%	3,954	-32.72%	956	-27.52%
上漲家數	93	20%	6	20%	45	14%
下跌家數	306	65%	20	67%	221	69%
持平家數	69	15%	4	13%	56	17%

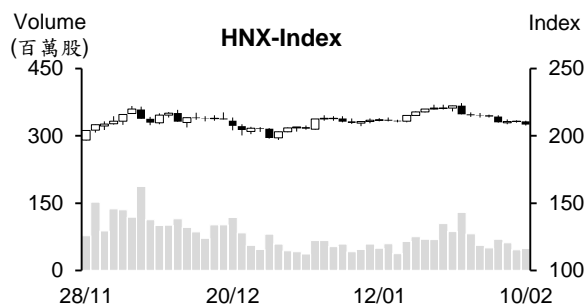
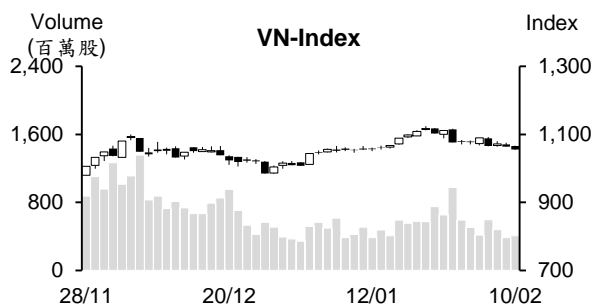

市場概況

週五(2月10日)越股持續下跌。銀行、證券及零售等類股紛紛下挫，然受到 VCB 及 VNM 雙雙收紅，支持 VN 指數最終僅下跌 0.8%，收在 1,055.3 點，成交值同步萎縮，為最近一個月之最低，顯示投資人的投資態度偏向謹慎。

技術分析

VN 指數連續兩個交易日下跌，量能維持低於最近十日平均成交量。由於指數仍收在 MA5，以及 MA5 在 MA20 之下，顯示盤勢仍面臨修正壓力。另外，平滑異同移動平均線 (MACD) 與相對強弱指標 (RSI) 仍彎下，我們預期指數可能將回測 1,051 點 (MA50) 或 1,000 點關卡；河內部分，HNX 指數也回落。由於指數收在 MA50 之下，以及 MA5 與 MA20 和 50 出現死亡交叉，預期指數仍在面臨修正壓力，200 點點為目前指數的支撐。整體而言，短線盤勢可能持續下跌，操作上建議投資人應將投資部位之持股率維持在安全比率以避免盤勢動盪之風險。

建議股名單: VSH (獲利了結)、FRT (停損)

觀察股名單: BMP、DVM

(請參考第 2 頁)

當日調整股名單

次號	股票代碼	評等	評等日	現時價格	買入區間	持股表現	目標價	預期獲利	停損價	預期損失	備註
1	VSH	獲利了結	13/02/23	36.8	33.55	9.7%	37.5	11.8%	32.3	-3.7%	上漲動能減弱
2	FRT	停損	13/02/23	71.7	75.3	-4.8%	82	8.9%	72	-4.4%	趨勢轉弱

次號	股票代碼	評等	評等日	現時價格	支撐/壓力	技術指標
1	BMP	觀察買進	13/02/23	60	60-62	在修正，量能逐漸萎縮 → 預期 BMP 可能持續下跌 → 投資人可觀察 55-57 區間 (觀察買進)
2	DVM	觀察買進	13/02/23	13.3	13.8-14.3	在下跌動能減弱後已於 2 月 7 日帶量突破 MA + 近期僅小幅整理 → 投資人可觀察 12-12.5 區間 (觀察買進)

投資組合部位

次號	股票代碼	評等	評等日	現時價格	買入區間	持股表現	目標價	預期獲利	停損價	預期損失	備註
1	GAS	加碼	11/01/23	106.1	104.6	1.4%	119	13.8%	101	-3.4%	
2	PVS	加碼	18/01/23	23.8	24	-0.8%	28	16.7%	22.5	-6%	
3	BVH	加碼	27/01/23	49.8	49.9	-0.2%	55	10.2%	47.4	-5%	
4	REE	加碼	07/02/23	71.5	72.9	-1.9%	80	9.7%	69.9	-4%	
5	BWE	加碼	10/02/23	46.9	47	-0.2%	52	10.6%	45.1	-4%	

在農曆新年後存款利率降溫

存款利率在大幅上揚後，加上越南國家銀行 (SBV) 之要求，目前大部分存款利率已回落至低於 9.5%。

2 月 6 日 SCB 將 1 年以上的年存款利率由 9.6% 調降 0.15 個基點至 9.45%；6 個月期限的年存款利率則由 7.8% 上升至 9.5%；9 個月期限的年存款利率亦由 8.1%/年調升至 9.3%。低於 3 個月期限的年存款利率維持在 6%。

2 月 7 日 Techcombank 將 6 個月期限以上的年存款利率調降 0.5 個基點。

Agribank、Vietcombank、VietinBank 和 BIDV 的年存款率利率相近。1-2 個月、3-5 個月和 6-11 個月期限的年存款利率分別維持在 4.9%、5.4% 和 6%；12 個月以上期限的年利率調升至 7.4%。甚至活期的年利率也由 0.1-0.2% 上升至 1%。

截至 2 月 9 日為止，SCB 的 12 個月期限之年存款年利率最高 (9.95%)。DongABank 和 KLB 的年利率均為在 9.5%。其次是 SGB 和 BaoVietBank，年存款利率均在為 9.4%。

SSB 和 EIB 獲加入 MSCI Frontier Markets Index 的成分股

2023 年 2 月 10 日上午 MSCI 將越南兩檔銀行股票加入邊境市場的成份。

據 2023 年 2 月的調整，MSCI 將 5 檔股票加入 MSCI Frontier Markets Index 的成分股，包含 2 檔越南股票 (SSB 和 EIB)。另外，MSCI 將 DGC、KDH 和 PDR 等 3 檔越南股票移除。整體來看，在第一季調整後，MSCI Frontier Markets Index 的成分股將維持 96 檔。截止 2023 年 1 月 31 日為止，越南股票佔 MSCI Frontier Markets Index 的的權值最大 (29.24%)，低於去年 10 月底權重 (30.3%)。

資料來源：Cafef、Vietstock

2023 年 1 月 Sao Ta 食品公司 (FMC) 的銷售總額大幅下降，僅相當於去年同期的一半

據 Sao Ta 食品股份公司 (FMC) 之公佈，2023 年 1 月蝦類產量與銷售量分別為 581 噸和 1,111 噸，僅相當於去年同期的 31.3% 和 47%；農產品產量和銷售量分別為 80 噸和 163 噸，僅相當於去年同期的 49% 和 42%。總計，FMC 銷售總額為 1,520 萬美元，僅相當於去年同期的 52.6%。農曆新年期間和蝦類原料短缺已影響 1 月份公司業績表現。

第四季 Vinh Hoan 公司的淨利萎縮 58%

據 Vinh Hoan 股份公司 (HOSE：VHC) 公佈有關 2022 年第四季合併財報之數據顯示，2022 年營收淨額較 2021 年增長 46% 至 13.2 兆越盾。毛利率達 22.5%。財務營收增長 2 倍多至 4,590 億多越盾。財務費用大幅增加近 4 倍至近 3,960 億越盾。銷售和行政管理費用也分別擴增 23% 和 40% 至近 4,230 億越盾和 2,980 億多越盾。整體來看，2022 年 VHC 淨利較 2021 年同期成長 80% 至近 2 兆越盾。

第四季經營結果部分，銷售和產量萎縮，使 2022 年第四季營收下降 8% 至近 2.5 兆越盾。另外，財務費用上升 8 倍至近 1,370 億越盾。總計，第四季 VHC 淨利萎縮 58% 至近 1,900 億越盾。

1 月 Viglacera 營收受不動產工業的支持高出營收計劃

據 Viglacera 股份公司 (HOSE：VGC) 之公佈，1 月合併稅前盈餘較月份計劃高出 2%，其中母公司亦較月份計劃高出 16%，達成第一季計劃的 35%。

Viglacera 和母公司的合併營收分別較月份計劃高出 4% 和 12%。不動產領域與不動產工業出租維持樂觀，對整體營收具有最大貢獻。營建領域則面臨困難。

2022 年 VGC 業績表現回顧：營收淨額逾 14.594 兆越盾 (增長 30%)，稅前盈餘為 2.32 兆越盾 (增長 51%) 以及淨利增長 43% 至近 1.747 兆越盾。整體來看，公司獲利較年度計劃高出 36%。

資料來源：Cafef、Vietstock

市場統計

撮合統計

推升指數的前五名股票

HOSE				HNX			
股票代碼	收盤價 (越盾)	漲跌 %	影響指數 %	股票代碼	收盤價 (VND)	漲跌 %	影響指數 %
VCB	94,500	1.61%	0.17%	IDC	38,300	1.86%	0.09%
VNM	75,900	1.20%	0.04%	MVB	18,700	10.00%	0.07%
KDC	61,800	5.10%	0.02%	KSV	30,500	1.67%	0.04%
PLX	38,300	1.06%	0.01%	VIT	19,700	8.84%	0.03%
VHM	45,400	0.22%	0.01%	SHN	7,900	8.22%	0.03%

拖累指數的前五名股票

HOSE				HNX			
股票代碼	收盤價 (越盾)	漲跌 %	影響指數 %	股票代碼	收盤價 (越盾)	漲跌 %	影響指數 %
BID	42,950	-2.39%	-0.13%	KSF	52,400	-6.26%	-0.40%
GAS	106,100	-1.85%	-0.09%	PVS	23,800	-2.46%	-0.11%
VPB	17,500	-2.78%	-0.08%	THD	38,900	-1.77%	-0.09%
SAB	189,400	-2.27%	-0.07%	CDN	27,300	-8.08%	-0.09%
MWG	42,100	-4.32%	-0.07%	NVB	19,200	-1.54%	-0.06%

前五名成交量

HOSE				HNX			
股票代碼	收盤價 (越盾)	漲跌 %	成交量 (股)	股票代碼	收盤價 (越盾)	漲跌 %	成交量 (千股)
STB	23,650	-3.27%	16,167,962	SHS	8,500	-1.16%	8,234,854
HPG	20,500	-0.49%	15,835,857	CEO	21,200	-0.93%	6,564,157
VND	14,000	-2.78%	13,506,123	PVS	23,800	-2.46%	3,135,830
VPB	17,500	-2.78%	13,105,005	IDC	38,300	1.86%	2,386,524
HSG	14,400	1.05%	12,672,100	TNG	15,800	-3.07%	1,752,431

前五名成交值

HOSE				HNX			
股票代碼	收盤價 (越盾)	漲跌 %	成交值 (十億越盾)	股票代碼	收盤價 (越盾)	漲跌 %	成交值 (十億越盾)
STB	23,650	-3.27%	390.3	CEO	21,200	-0.93%	139.4
HPG	20,500	-0.49%	324.5	IDC	38,300	1.86%	90.9
VPB	17,500	-2.78%	234.1	PVS	23,800	-2.46%	75.8
VND	14,000	-2.78%	191.3	SHS	8,500	-1.16%	70.4
SSI	19,000	-1.81%	182.6	NAG	20,500	1.99%	28.4

議價交易

前五名股

HOSE			HNX		
股票代碼	成交量 (股)	成交值 (十億越盾)	股票代碼	成交量 (股)	成交值 (十億越盾)
ACB	9,065,200	230.36	DNP	1,708,853	36.57
FPT	1,946,824	168.01	HHC	230,000	21.74
TPB	6,680,000	160.32	GKM	201,000	5.72
MWG	3,386,400	159.33	HUT	350,000	4.90
NVL	10,479,849	150.91			

外資交易行情 (股票)

證交所	買進成交量 (百萬股)	買進金額 (十億越盾)	賣出成交量 (百萬股)	賣出金額 (十億越盾)	淨買/賣成 交易 (百萬股)	淨買/賣超值 (十億越盾)
HOSE	41.27	1,197.73	43.14	1,170.61	(1.88)	27.12
HNX	1.24	29.34	0.20	3.04	1.04	26.29
總計	42.50	1,227.07	43.34	1,173.65	(0.84)	53.41

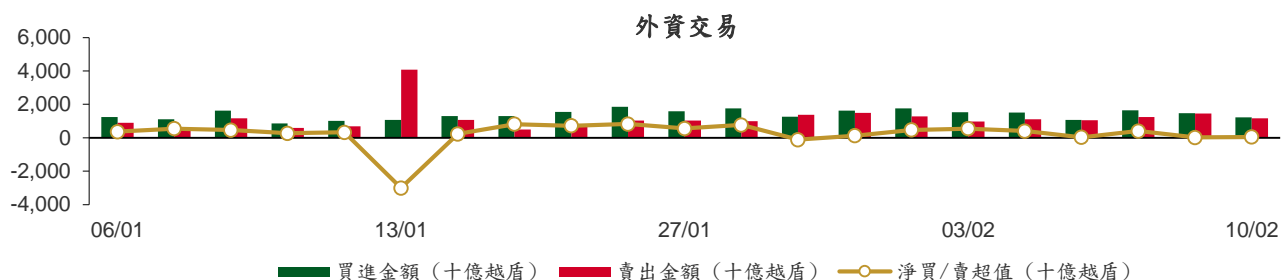

前五名買進

HOSE				HNX			
股票代碼	收盤價 (越盾)	成交量 (股)	成交值 (十億越盾)	股票代碼	收盤價 (越盾)	成交量 (股)	成交值 (十億越盾)
ACB	24,200	9,065,200	230.36	CEO	21,200	774,400	16.43
FPT	80,700	1,949,324	168.21	IDC	38,300	236,900	8.99
MWG	42,100	3,399,800	159.92	PVS	23,800	143,025	3.47
HPG	20,500	5,066,600	103.85	MBG	4,800	30,100	0.15
VCB	94,500	441,900	41.50	DL1	3,600	31,800	0.12

前五名賣出

HOSE				HNX			
股票代碼	收盤價 (越盾)	成交量 (股)	成交值 (十億越盾)	股票代碼	收盤價 (越盾)	成交量 (股)	成交值 (十億越盾)
ACB	24,200	9,065,200	230.36	SHS	8,500	100,100	0.85
FPT	80,700	1,946,824	168.01	PVS	23,800	33,400	0.80
MWG	42,100	3,386,400	159.33	IDC	38,300	14,900	0.56
HPG	20,500	2,972,600	60.83	THD	38,900	7,300	0.29
STB	23,650	2,402,000	58.33	TNG	15,800	10,000	0.16

前五名淨買超

HOSE				HNX			
股票代碼	收盤價 (越盾)	淨買成交量 (股)	淨買超值 (十億越盾)	股票代碼	收盤價 (越盾)	淨買成交量 (股)	淨買超值 (十億越盾)
HPG	20,500	2,094,000	43.02	CEO	21,200	770,400	16.35
GEX	13,650	2,050,500	28.17	IDC	38,300	222,000	8.43
VCB	94,500	280,100	26.32	PVS	23,800	109,625	2.67
POW	12,000	1,576,800	19.11	MBG	4,800	26,900	0.13
MSN	91,200	147,900	13.46	DL1	3,600	31,800	0.12

前五名淨賣超

HOSE				HNX			
股票代碼	收盤價 (越盾)	淨賣成交量 (股)	淨賣超值 (十億越盾)	股票代碼	收盤價 (越盾)	淨賣成交量 (股)	淨賣超值 (十億越盾)
KDH	27,500	(1,440,800)	(39.63)	SHS	8,500	(94,500)	(0.80)
KBC	22,250	(1,645,900)	(37.13)	THD	38,900	(7,300)	(0.29)
STB	23,650	(1,053,700)	(25.49)	TNG	15,800	(9,000)	(0.14)
DXG	11,600	(1,516,800)	(18.35)	MBS	13,400	(6,100)	(0.08)
VNM	75,900	(228,200)	(17.02)	VIG	5,200	(10,000)	(0.05)

ETF 交易

價格統計				
ETF 代碼	收盤價 (越盾)	漲跌 (%)	成交量 (股)	成交值 (十億越盾)
E1VFN30	18,120	0.0%	558,642	10.09
FUEMAV30	12,350	-1.2%	13,100	0.16
FUESSV30	12,900	-0.5%	9,500	0.12
FUESSV50	15,330	-1.2%	5,200	0.08
FUESSVFL	15,120	-1.2%	17,000	0.26
FUEVFN30	22,800	-1.3%	921,814	21.20
FUEVN100	13,440	-1.1%	115,900	1.56
FUEIP100	7,390	-0.3%	21,800	0.16
FUEKIV30	6,900	-1.6%	52,600	0.36
FUEDCMID	8,160	-0.9%	3,100	0.03
FUEKIVFS	8,900	-0.9%	51,000	0.46
總計			1,769,656	34.48

外資交易			
ETF 代碼	買進金額 (十億越盾)	賣出金額 (十億越盾)	淨超值 (十億越盾)
E1VFN30	8.48	6.23	2.25
FUEMAV30	0.14	0.04	0.10
FUESSV30	0.08	0.01	0.08
FUESSV50	0.01	0.03	(0.02)
FUESSVFL	0.02	0.11	(0.08)
FUEVFN30	13.30	12.60	0.70
FUEVN100	0.42	1.39	(0.97)
FUEIP100	0.00	0.00	0.00
FUEKIV30	0.17	0.19	(0.02)
FUEDCMID	0.00	0.03	(0.03)
FUEKIVFS	0.22	0.22	0.00
總計	22.85	20.84	2.01

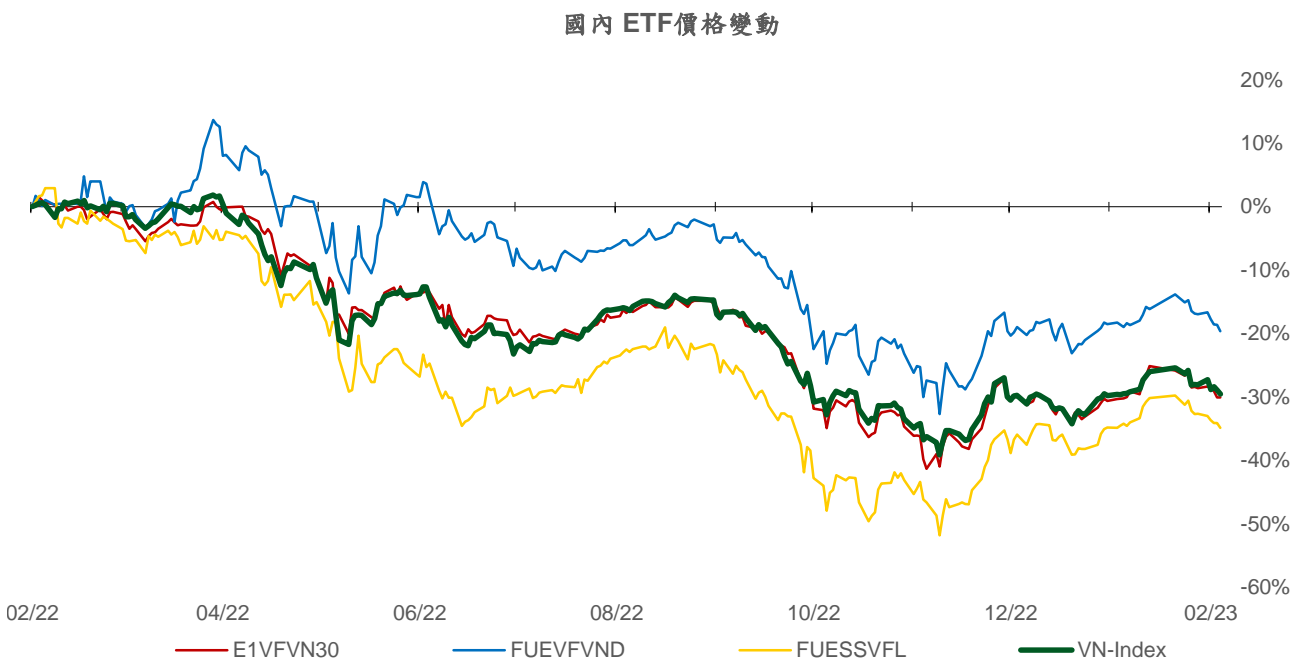
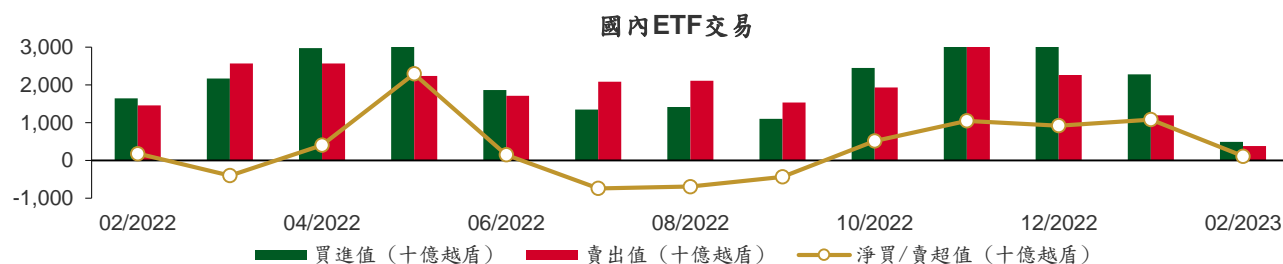

權證資訊

權證代碼(*)	收盤價 (趟盾)	漲跌 (%)	成交量	到期的 天數	標的股 票之價 格 (趟盾)	權證理 論價格 (趟盾) (**)	與收盤價 的差異 (趟盾)	履約價 格(趟盾)	行使比 例 n:1	到期日
CACB2207	270	-6.9%	14,860	49	24,200	200	(70)	25,500	4.0	31/03/2023
CACB2208	1,460	0.0%	4,500	207	24,200	1,101	(359)	21,500	4.0	05/09/2023
CFPT2209	190	-9.5%	10,980	49	80,700	165	(25)	88,000	10.0	31/03/2023
CFPT2210	650	-3.0%	37,750	202	80,700	547	(103)	90,000	10.0	31/08/2023
CFPT2211	140	-12.5%	3,960	20	80,700	108	(32)	85,000	10.0	02/03/2023
CFPT2212	1,390	-3.5%	2,110	116	80,700	1,344	(46)	70,000	10.0	06/06/2023
CFPT2214	1,570	-2.5%	1,050	264	80,700	1,303	(267)	76,000	10.0	01/11/2023
CFPT2301	2,170	0.0%	0	137	80,700	988	(1,182)	84,000	6.0	27/06/2023
CHDB2208	310	-8.8%	19,580	46	18,150	134	(176)	19,190	4.0	28/03/2023
CHDB2210	40	-20.0%	8,680	28	18,150	1	(39)	23,100	4.0	10/03/2023
CHPG2215	150	-11.8%	84,540	46	20,500	58	(92)	23,000	10.0	28/03/2023
CHPG2219	80	-11.1%	4,540	28	20,500	5	(75)	26,890	5.0	10/03/2023
CHPG2221	80	0.0%	139,460	49	20,500	69	(11)	25,000	4.0	31/03/2023
CHPG2223	210	-27.6%	59,220	20	20,500	143	(67)	22,500	2.0	02/03/2023
CHPG2224	160	-23.8%	82,190	19	20,500	81	(79)	22,220	4.0	01/03/2023
CHPG2225	1,410	-4.7%	14,380	116	20,500	1,473	63	17,000	3.0	06/06/2023
CHPG2226	2,110	-5.8%	3,840	207	20,500	1,833	(277)	19,500	2.0	05/09/2023
CHPG2227	2,140	-5.3%	55,980	264	20,500	1,815	(325)	20,500	2.0	01/11/2023
CHPG2301	2,140	0.0%	0	137	20,500	1,665	(475)	19,000	2.0	27/06/2023
CHPG2302	2,630	0.0%	0	229	20,500	1,797	(833)	20,000	2.0	27/09/2023
CKDH2209	80	0.0%	1,350	46	27,500	13	(67)	36,340	7.3	28/03/2023
CKDH2212	10	-50.0%	5,990	28	27,500	0	(10)	42,000	8.0	10/03/2023
CMBB2210	40	-20.0%	52,270	49	18,300	11	(29)	25,500	2.0	31/03/2023
CMBB2211	150	-6.3%	43,610	202	18,300	108	(42)	27,000	4.0	31/08/2023
CMBB2212	370	0.0%	1,170	19	18,300	102	(268)	17,780	10.0	01/03/2023
CMBB2213	930	-6.1%	10,260	116	18,300	856	(74)	17,000	3.0	06/06/2023
CMBB2214	1,890	-5.0%	1,150	207	18,300	1,606	(284)	17,000	2.0	05/09/2023
CMBB2215	1,870	-8.3%	1,680	264	18,300	1,527	(343)	18,000	2.0	01/11/2023
CMBB2301	1,170	0.0%	0	137	18,300	790	(380)	16,300	4.0	27/06/2023
CMBB2302	1,300	-5.8%	20	137	18,300	793	(507)	19,400	2.0	27/06/2023
CMSN2209	100	-16.7%	4,500	46	91,200	45	(55)	111,410	19.9	28/03/2023
CMSN2212	70	-22.2%	19,010	28	91,200	14	(56)	112,230	20.0	10/03/2023
CMSN2213	30	-40.0%	8,180	20	91,200	18	(12)	110,000	10.0	02/03/2023
CMSN2214	400	-16.7%	56,160	116	91,200	647	247	100,000	10.0	06/06/2023
CMSN2215	1,090	-12.8%	1,610	207	91,200	933	(157)	102,000	10.0	05/09/2023
CMWG2210	50	0.0%	1,410	28	42,100	0	(50)	59,000	20.0	10/03/2023
CMWG2212	30	0.0%	97,130	49	42,100	0	(30)	75,000	10.0	31/03/2023
CMWG2213	380	-9.5%	55,330	116	42,100	195	(185)	54,000	6.0	06/06/2023
CMWG2214	660	-16.5%	25,820	207	42,100	447	(213)	46,500	10.0	05/09/2023
CMWG2215	840	-14.3%	15,020	264	42,100	587	(253)	45,000	10.0	01/11/2023
CNVL2208	30	0.0%	2,560	46	13,750	0	(30)	80,000	16.0	28/03/2023
CNVL2210	30	0.0%	10,960	28	13,750	0	(30)	88,890	16.0	10/03/2023
CPDR2205	20	-33.3%	27,530	46	12,050	0	(20)	53,000	16.0	28/03/2023
CPDR2206	10	-50.0%	27,810	19	12,050	0	(10)	51,890	10.0	01/03/2023
CPOW2204	150	0.0%	25,490	46	12,000	54	(96)	13,980	5.0	28/03/2023
CPOW2208	110	0.0%	0	28	12,000	9	(101)	15,220	4.0	10/03/2023
CPOW2209	110	-15.4%	152,170	59	12,000	22	(88)	16,330	4.0	10/04/2023
CPOW2210	950	-3.1%	2,440	116	12,000	1,038	88	13,000	1.0	06/06/2023
CSTB2215	690	-16.9%	68,600	46	23,650	518	(172)	22,220	5.0	28/03/2023
CSTB2218	220	-26.7%	83,760	49	23,650	272	52	28,000	2.0	31/03/2023
CSTB2220	500	-36.7%	18,760	20	23,650	412	(88)	24,500	2.0	02/03/2023

CSTB2222	980	-19.0%	37,100	19	23,650	898	(82)	20,220	4.0	01/03/2023
CSTB2223	880	-11.1%	51,230	19	23,650	707	(173)	21,110	4.0	01/03/2023
CSTB2224	3,030	-15.8%	4,780	207	23,650	2,936	(94)	20,000	2.0	05/09/2023
CSTB2225	3,170	-18.5%	11,520	264	23,650	3,032	(138)	20,500	2.0	01/11/2023
CTCB2211	30	0.0%	81,940	49	26,950	1	(29)	42,000	4.0	31/03/2023
CTCB2212	170	-5.6%	8,180	202	26,950	90	(80)	44,000	4.0	31/08/2023
CTCB2213	20	0.0%	13,250	20	26,950	0	(20)	38,000	4.0	02/03/2023
CTCB2214	1,050	-8.7%	4,680	116	26,950	927	(123)	27,000	3.0	06/06/2023
CTCB2215	1,300	-8.5%	3,140	207	26,950	1,007	(293)	26,500	4.0	05/09/2023
CTPB2204	340	-8.1%	4,140	46	23,550	129	(211)	23,890	10.0	28/03/2023
CVHM2211	60	0.0%	10	46	45,400	0	(60)	65,000	16.0	28/03/2023
CVHM2213	50	0.0%	70	28	45,400	0	(50)	63,980	16.0	10/03/2023
CVHM2215	40	0.0%	26,230	49	45,400	5	(35)	60,000	6.0	31/03/2023
CVHM2216	200	-9.1%	20,170	202	45,400	100	(100)	62,000	8.0	31/08/2023
CVHM2217	50	-28.6%	20,470	19	45,400	6	(44)	52,000	10.0	01/03/2023
CVHM2218	390	-4.9%	18,390	116	45,400	170	(220)	54,000	6.0	06/06/2023
CVHM2219	820	9.3%	1,020	207	45,400	338	(482)	56,000	5.0	05/09/2023
CVHM2220	1,120	25.8%	2,350	264	45,400	377	(743)	58,000	5.0	01/11/2023
CVIB2201	2,530	-14.0%	170	207	21,000	1,909	(621)	19,620	1.9	05/09/2023
CVJC2204	80	0.0%	33,040	46	102,000	0	(80)	133,980	20.0	28/03/2023
CVJC2206	30	-40.0%	5,430	28	102,000	0	(30)	133,000	20.0	10/03/2023
CVNM2207	680	-1.5%	1,560	46	75,900	607	(73)	67,460	15.2	28/03/2023
CVNM2209	270	-3.6%	1,110	28	75,900	172	(98)	75,540	15.7	10/03/2023
CVNM2210	1,020	-1.9%	2,070	20	75,900	993	(27)	71,720	4.9	02/03/2023
CVNM2211	2,300	0.0%	440	116	75,900	1,910	(390)	66,810	5.9	06/06/2023
CVNM2212	1,060	-1.9%	8,660	207	75,900	683	(377)	80,560	7.9	05/09/2023
CVPB2211	190	0.0%	16,460	49	17,500	31	(159)	23,310	1.3	31/03/2023
CVPB2212	350	-12.5%	12,960	202	17,500	188	(162)	24,640	2.7	31/08/2023
CVPB2213	150	-31.8%	46,240	20	17,500	41	(109)	20,320	1.3	02/03/2023
CVPB2214	920	-5.2%	63,450	207	17,500	660	(260)	17,000	4.0	05/09/2023
CVPB2301	830	-3.5%	20	229	17,500	412	(418)	19,800	4.0	27/09/2023
CVRE2211	230	-28.1%	58,610	46	28,200	203	(27)	28,890	8.0	28/03/2023
CVRE2213	200	0.0%	0	28	28,200	70	(130)	32,000	5.0	10/03/2023
CVRE2215	400	-32.2%	11,000	49	28,200	633	233	30,000	2.0	31/03/2023
CVRE2216	650	-9.7%	18,550	202	28,200	773	123	31,000	4.0	31/08/2023
CVRE2217	870	-18.7%	1,230	20	28,200	815	(55)	27,500	2.0	02/03/2023
CVRE2218	260	-25.7%	47,390	19	28,200	277	17	27,890	5.0	01/03/2023
CVRE2219	650	-4.4%	4,820	116	28,200	927	277	29,000	3.0	06/06/2023
CVRE2220	970	-9.4%	580	207	28,200	878	(92)	30,000	4.0	05/09/2023
CVRE2221	980	-3.9%	300	264	28,200	811	(169)	32,500	4.0	01/11/2023

(*) 歐式交易方式，以現金交易

(**) PHS 採用 Black-Scholes 估價方式

長期投資股

股票代碼	證券所	現時價格	目標價*	報告日	預期 2022 年 盈利 (十億越盾)	PE Forward	PB Forward
OCB	HOSE	18,100	23,200	1/19/2023	3,517	9.1	1.1
DGW	HOSE	39,700	42,200	1/12/2023	538	11.7	2.3
GEG	HOSE	14,850	23,000	1/5/2023	426	25.3	1.8
TPB	HOSE	23,550	34,000	1/4/2023	6,694	8.0	1.4
TCM	HOSE	49,500	55,200	12/28/2022	253	17.9	2.6
VCB	HOSE	94,500	111,681	12/19/2022	32,660	16.5	3.0
BID	HOSE	42,950	53,363	12/19/2022	19,032	14.1	2.2

CTG	HOSE	29,100	43,440	12/19/2022	17,382	12.0	1.7
TCB	HOSE	26,950	49,353	12/19/2022	24,518	7.0	1.2
MBB	HOSE	18,300	33,800	12/19/2022	24,005	6.4	1.5
ACB	HOSE	24,200	35,562	12/19/2022	15,757	7.6	1.4
VPB	HOSE	17,500	29,888	12/19/2022	24,988	8.0	1.6
HDB	HOSE	18,150	24,877	12/19/2022	9,995	5.0	1.0
VIB	HOSE	21,000	36,900	12/19/2022	9,762	8.0	1.8
LPB	HOSE	14,050	23,500	12/19/2022	4,833	8.4	1.4
MSB	HOSE	12,550	18,000	12/19/2022	4,874	7.4	1.1
SHB	HOSE	10,100	22,500	12/19/2022	10,196	6.8	1.2
PVI	HNX	49,900	47,002	12/19/2022	996	13.8	1.3
BMI	HOSE	25,100	25,190	12/19/2022	427	9.0	1.0
BVH	HOSE	49,800	70,900	12/19/2022	2,967	17.7	2.3
ANV	HOSE	33,950	30,100	12/19/2022	320	12.0	1.3
MPC	UPCOM	18,000	27,219	12/19/2022	572	9.5	0.9
VHC	HOSE	66,600	69,000	12/19/2022	1,510	8.4	1.5
FMC	HOSE	36,700	37,300	12/19/2022	266	9.2	1.1
POW	HOSE	12,000	13,800	12/19/2022	2,847	12.7	1.0
NT2	HOSE	28,100	31,200	12/19/2022	957	10.1	2.0
VHM	HOSE	45,400	82,000	12/19/2022	35,578	10.0	2.3
NLG	HOSE	26,750	38,400	12/19/2022	1,368	9.7	1.4
KDH	HOSE	27,500	36,500	12/19/2022	1,363	18.1	1.9
VRE	HOSE	28,200	40,720	12/19/2022	3,461	26.7	2.7
SZC	HOSE	28,300	42,700	12/19/2022	585	7.5	2.6
GVR	HOSE	14,650	29,755	12/19/2022	5,521	27.8	2.1
LHG	HOSE	21,800	42,250	12/19/2022	653	3.5	1.2
MWG	HOSE	42,100	61,000	12/19/2022	4,891	27.2	3.8
FRT	HOSE	71,700	126,900	12/19/2022	726	35.9	7.2
VNM	HOSE	75,900	84,300	12/19/2022	10,876	18.2	4.9
SAB	HOSE	189,400	175,400	12/19/2022	5,559	19.2	4.5
GAS	HOSE	106,100	113,400	12/19/2022	18,771	11.6	3.1
PLX	HOSE	38,300	48,500	12/19/2022	2,439	29.6	2.4
BSR	UPCOM	16,409	24,900	12/19/2022	7,375	10.4	1.4
PVT	HOSE	18,900	26,900	12/19/2022	831	14.1	1.2
TRA	HOSE	91,000	117,400	12/19/2022	349	13.9	2.8
DHG	HOSE	96,400	106,300	12/19/2022	981	14.2	3.0
IMP	HOSE	57,000	60,400	12/19/2022	306	13.2	1.9
STK	HOSE	28,500	45,800	12/19/2022	239	13.5	1.8

資料來源: PHFM 收集

*若除權交易日發生在報告日後將影響目標價

分析師認證

這份報告由 Pham Quang Chuong - 研究員製作。負責籌備本研究報告之全部或部份內容之研究分析師、策略分析師、研究人員以茲聲明，任何研究分析師、策略分析師、研究人員在於本研究報告所提出之觀點，皆精確反映出其對於該發行機構與證券之個人意見。各研究分析師、策略分析師、研究人員均保證，其報酬在過去與未來，絕對沒有任何一部分是直接或間接與研究分析師、策略分析師、研究人員在此研究報告中所呈現之特定推薦或觀點有關。

評等指標定義

加碼= 預估其未來之潛在上漲空間大於10%。

觀望= 預估其未來之潛在漲跌空間將在下上10%之間。

減碼= 預估其未來之潛在下跌空間大於10%。

未評等= 本股票並不在富鑫證券之評等涵蓋範圍，或者尚未上市。

績效表現根據12個月的總回報(包含股息)所評定。

富鑫基金管理股份公司

地址：21st Floor, Phu My Hung Building, 08 Hoang Van Thai St, Tan Phu Ward. District 7, HCM.

電話號碼：(84-28) 5 413 7991