

越股行情

09/02/2023	HOSE		VN30		HNX	
收盤價	1,064.03	-0.76%	1,059.91	-1.25%	210.91	0.14%
成交股數(百萬股)	473.96	-16.77%	159.63	-24.12%	46.24	-25.43%
撮合股數(百萬股)	383.39	-20.20%	137.78	-11.02%	45.89	-25.36%
與最近 20 日之平均比較	542.62	-29.35%	169.22	-18.58%	65.81	-30.26%
成交值(十億越盾)	9,224	-7.88%	4,351	-15.00%	743	-15.74%
撮合成交值(十億越盾)	6,776	-16.37%	3,487	-6.80%	736	-14.94%
與最近 20 日之平均比較	9,286	-27.03%	4,037	-13.62%	962	-23.43%
上漲家數	178	38%	7	23%	75	23%
下跌家數	217	46%	23	77%	188	58%
持平家數	73	16%	0	0%	61	19%

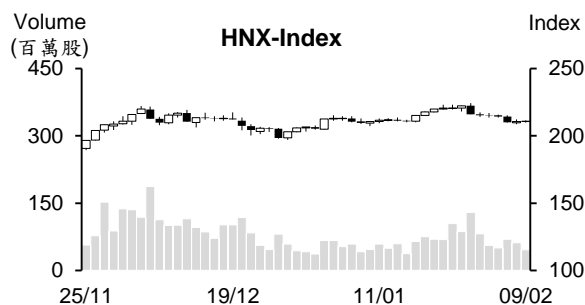
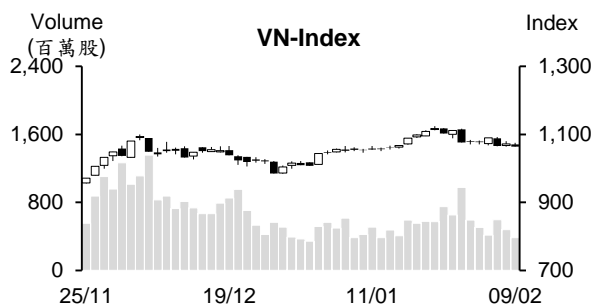

市場概況

今日越股下跌且最終以當天最低點作收。VN 指數在大部分藍籌股走勢分歧下在平盤價位附近游走，量能明顯萎縮。僅有部分類股收到投資人之關注，其中紡織、水產及石油族群為市場之焦點。午盤後半段，雖然指數由黑翻紅，但其後大型股賣壓湧現，使指數旋即回落並最終收在 1,064 點 (-0.76%)。近期 STB 獲外資加碼且今日該股的外資持股率已達到上限；HNX 指數則上漲，收在 210.9 點 (+0.14%)。

技術分析

VN 指數下跌，量能萎縮至低於最近十日平均成交量。由於指數仍收在 MA5 之下，加上 MA5 與 MA20 出現死亡交叉，加上平滑異同移動平均線 (MACD) 與相對強弱指標 (RSI) 同步彎下，透露短線盤勢仍面臨修正壓力，指數可能將回測 1,049 點 (MA50)；河內部分，HNX 指數則逆勢上漲。由於指數仍收在 MA20 之下，以及 MA5 均線在 MA20 之下，顯示盤勢面臨修正壓力仍未排除，200 點為短線指數的支撐點。整體而言，盤勢可能持續修正，操作上建議投資人將投資部位之持股率維持在合理比率以避免盤勢持續震盪之風險。

建議股名單: BWE (加碼)

觀察股名單: VOC、FMC

(請參考第 2 頁)

當日調整股名單

次號	股票代碼	評等	評等日	現時價格	買入區間	持股表現	目標價	預期獲利	停損價	預期損失	備註
1	BWE	加碼	10/02/23	47	47	0.0%	52	10.6%	45.1	-4.0%	在積累後有望回升

次號	股票代碼	評等	評等日	現時價格	支撐/壓力	技術指標
1	VOC	觀察買進	10/02/23	21.2	23.7-24.7	回落至 21 支撐附近時，K 線收窄，量能逐漸萎縮 + MACD Histogram 即將回升 → 預期 VOC 將在這價位附近出現反彈
2	FMC	觀察買進	10/02/23	37.5	41.5-44	在 35 支撐點附近回升，量能同步擴增。預期 FMC 將回升 → 投資人可觀察 36.5-37 區間 (觀察買進)

投資組合部位

次號	股票代碼	評等	評等日	現時價格	買入區間	持股表現	目標價	預期獲利	停損價	預期損失	備註
1	GAS	加碼	11/01/23	108.1	104.6	3.3%	119	13.8%	101	-3.4%	
2	VSH	加碼	12/01/23	37.2	33.55	10.9%	37.5	11.8%	32.3	-4%	
3	PVS	加碼	18/01/23	24.4	24	1.7%	28	16.7%	22.5	-6%	
4	BVH	加碼	27/01/23	49.35	49.9	-1.1%	55	10.2%	47.4	-5%	
5	REE	加碼	07/02/23	72.5	72.9	-0.5%	80	9.7%	69.9	-4%	
6	FRT	加碼	09/02/23	73.7	75.3	-2.1%	82	9%	72	-4%	

2023 年 1 月新開立的證券交易帳戶逾 36,000 個

越南集保 (VSD) 消息指出，截至 2023 年 1 月 31 日為制，證券交易帳戶較去年底增加 3.6 萬至超過 690 萬。其中，越南人的交易帳戶為 689 萬多個，外國投資人的交易帳戶近 4.29 萬個 (個人及法人的證券交易帳戶分別為 3.85 萬和 0.43 萬)。

今年 1 月越南對美洲的出口金額突破 80 億美元

據工商部之數據顯示，2023 年 1 月越南對美洲的出口金額達 82.1 億美元，向美洲的進口金額為 16.42 億美元，因此越南對其市場的貿易收支順差約 65.6 億美元。

美國仍為越南的最大貿易夥伴。1 月越南對美國的出口金額為 72 億美元，向其市場的進口金額為 8.6 億美元。其次為加拿大，1 月越南對加拿大的出口值約 3.6 億美元，向其市場的進口值約 4,500 萬美元。

工商部歐美市場局代表人表示，2022 年越南與美洲的進出口加總成長 10.7% 至 1.539 億美元。

黃金價格上漲近 50 萬越盾

在河內市場，DOJI 集團的 SJC 金條買進價格上漲 45 萬越盾至每兩 6,665 萬越盾，賣出價格亦上漲 30 萬越盾至每兩 6,745 越盾。Phu Quy 集團的金條價格上漲 10 萬越盾至每兩 6,655-6,735 萬越盾。

世界黃金協會預期 2022 年越南黃金需求為東協最高 (成長 37%)。

資料來源：Cafef、Vietstock

TPBank 資產質量良好，銀行計劃發放 25%現金股息

2022 年 TPBank 的稅前盈餘增長約 30%至 7.828 兆越盾，資產總額擴增超過 12%至近 329 兆越盾，營業收入增長逾 15.5%至 15.6 兆越盾，不良貸款率維持低於 1%，顯示銀行的信用質量和資產質量良好。

TPBank 計劃發放 25%現金股息。以近 15.8 億流通股來計算，股息金額約 3.955 兆越盾。

VPI 將發放 10%現金股息

據 Van Phu - Invest 投資股份公司 (HOSE: VPI) 之公佈，2023 年 2 月 16 日為 VPI 之除權交易日。公司計劃將於 2023 年 2 月 27 日預支 2022 年現金股息 (比率為 10%)。以近 2.42 億流通股來計算，VPI 的股息金額約 2,420 億越盾。

2022 年 VPI 經營結果較樂觀。營收淨額達近 2.155 兆越盾，稅後盈餘增長 43%至 4,910 億多越盾，較年度計劃高出 14%。

VDP 即將發放 15%股息

據 VIDIPHA 中心藥品股份公司 (VDP) 之公佈，除權日為 2023 年 3 月 14 日。公司計劃將於 5 月 18 日預支 2022 年第二次 15%現金股息。目前 VDP 流通股數近 1,700 萬股，預期這次股息金額為 250 億多越盾。2022 年 12 月中旬公司已預支 2022 年第一次現金股息 (比率為 10%)。

2022 年 VDP 業績表現回顧：毛利率由 23.9% 提升至 25.5%，淨利增長 19%至近 730 億越盾。相較於 2022 年計劃，公司營收較年度計畫 (9,560 億越盾) 高出 12%，稅前盈餘也較年度計畫 (820 億越盾) 高出 12%。

資料來源：Cafef、Vietstock

市場統計

撮合統計

推升指數的前五名股票

HOSE				HNX			
股票代碼	收盤價 (越盾)	漲跌 %	影響指數 %	股票代碼	收盤價 (VND)	漲跌 %	影響指數 %
GAS	108,100	0.75%	0.04%	PVS	24,400	3.39%	0.14%
PLX	37,900	1.88%	0.02%	VCS	53,000	1.53%	0.05%
GVR	14,950	1.36%	0.02%	TNG	16,300	7.24%	0.04%
PVD	20,850	6.92%	0.02%	PLC	27,000	5.47%	0.04%
OCB	18,500	2.21%	0.01%	VNR	24,000	2.13%	0.03%

拖累指數的前五名股票

HOSE				HNX			
股票代碼	收盤價 (越盾)	漲跌 %	影響指數 %	股票代碼	收盤價 (越盾)	漲跌 %	影響指數 %
VCB	93,000	-1.27%	-0.13%	DTK	9,200	-6.12%	-0.15%
VHM	45,300	-2.79%	-0.13%	THD	39,600	-1.00%	-0.05%
VJC	101,900	-5.65%	-0.08%	CEO	21,400	-2.28%	-0.05%
BID	44,000	-1.12%	-0.06%	MBS	13,700	-2.14%	-0.04%
MSN	91,800	-1.82%	-0.06%	BTS	6,500	-9.72%	-0.03%

前五名成交量

HOSE				HNX			
股票代碼	收盤價 (越盾)	漲跌 %	成交量 (股)	股票代碼	收盤價 (越盾)	漲跌 %	成交量 (千股)
STB	24,450	-2.20%	37,346,446	PVS	24,400	3.39%	8,714,565
HPG	20,600	-1.20%	16,349,782	SHS	8,600	-1.15%	6,105,330
VPB	18,000	0.28%	15,159,642	TNG	16,300	7.24%	5,007,755
TPB	24,250	-1.42%	10,388,630	CEO	21,400	-2.28%	3,522,188
HSG	14,250	-1.38%	9,944,646	PVC	14,300	5.93%	1,929,921

前五名成交值

HOSE				HNX			
股票代碼	收盤價 (越盾)	漲跌 %	成交值 (十億越盾)	股票代碼	收盤價 (越盾)	漲跌 %	成交值 (十億越盾)
STB	24,450	-2.20%	933.7	PVS	24,400	3.39%	211.6
HPG	20,600	-1.20%	340.3	TNG	16,300	7.24%	80.4
VPB	18,000	0.28%	275.8	CEO	21,400	-2.28%	76.4
TPB	24,250	-1.42%	257.7	IDC	37,600	0.53%	63.1
VIC	54,200	-0.37%	160.3	SHS	8,600	-1.15%	53.1

議價交易

前五名股

HOSE			HNX		
股票代碼	成交量 (股)	成交值 (十億越盾)	股票代碼	成交量 (股)	成交值 (十億越盾)
EIB	32,436,764	812.91	GKM	140,000	4.06
VSC	12,535,000	380.14	CKV	212,000	3.07
FPT	2,747,500	238.34			
MWG	3,287,300	156.46			
TPB	5,509,000	134.40			

外資交易行情 (股票)

證交所	買進成交量 (百萬股)	買進金額 (十億越盾)	賣出成交量 (百萬股)	賣出金額 (十億越盾)	淨買/賣成 交易 (百萬股)	淨買/賣超值 (十億越盾)
HOSE	51.46	1,464.47	43.83	1,445.54	7.62	18.94
HNX	0.41	7.86	0.16	2.73	0.24	5.13
總計	51.86	1,472.33	43.99	1,448.27	7.87	24.07

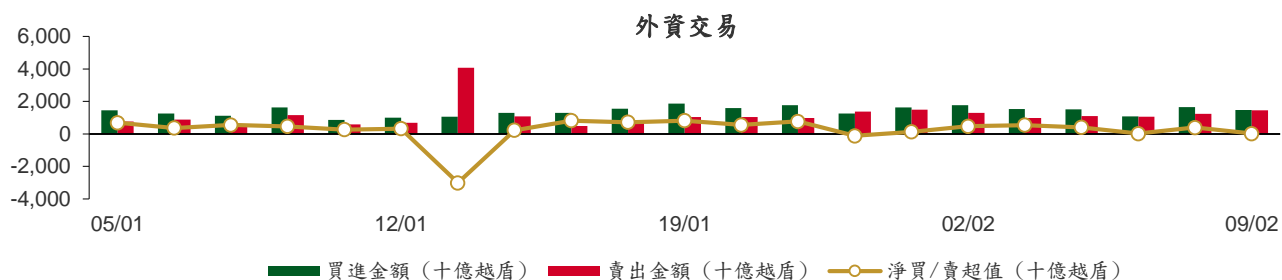

前五名買進

HOSE				HNX			
股票代碼	收盤價 (越盾)	成交量 (股)	成交值 (十億越盾)	股票代碼	收盤價 (越盾)	成交量 (股)	成交值 (十億越盾)
STB	24,450	14,767,600	375.04	PVS	24,400	118,700	2.87
FPT	80,700	2,718,500	235.97	IDC	37,600	64,800	2.46
MWG	44,000	3,255,300	154.95	CEO	21,400	80,100	1.74
HPG	20,600	4,314,200	89.98	DL1	3,800	110,600	0.42
ACB	24,500	2,988,500	78.75	SHS	8,600	11,300	0.10

前五名賣出

HOSE				HNX			
股票代碼	收盤價 (越盾)	成交量 (股)	成交值 (十億越盾)	股票代碼	收盤價 (越盾)	成交量 (股)	成交值 (十億越盾)
FPT	80,700	2,718,600	235.97	CEO	21,400	22,500	0.49
MWG	44,000	3,260,500	155.18	PVS	24,400	15,700	0.38
VHM	45,300	1,894,100	86.22	SFN	21,600	9,300	0.23
BCM	84,700	1,033,400	85.81	TDN	10,900	19,100	0.21
STB	24,450	3,444,700	85.61	HUT	14,300	11,400	0.16

前五名淨買超

HOSE				HNX			
股票代碼	收盤價 (越盾)	淨買成交量 (股)	淨買超值 (十億越盾)	股票代碼	收盤價 (越盾)	淨買成交量 (股)	淨買超值 (十億越盾)
STB	24,450	11,322,900	289.43	PVS	24,400	103,000	2.50
HPG	20,600	1,532,100	32.13	IDC	37,600	64,800	2.46
HCM	24,050	1,074,000	26.05	CEO	21,400	57,600	1.25
SSI	19,350	907,400	17.92	DL1	3,800	110,600	0.42
HSG	14,250	570,700	8.21	DHT	38,900	1,000	0.04

前五名淨賣超

HOSE				HNX			
股票代碼	收盤價 (越盾)	淨賣成交量 (股)	淨賣超值 (十億越盾)	股票代碼	收盤價 (越盾)	淨賣成交量 (股)	淨賣超值 (十億越盾)
BCM	84,700	(1,030,800)	(85.59)	SFN	21,600	(9,300)	(0.23)
VHM	45,300	(1,333,900)	(60.70)	TDN	10,900	(19,100)	(0.21)
VNM	75,000	(740,200)	(55.66)	HUT	14,300	(11,400)	(0.16)
VIC	54,200	(718,900)	(38.05)	LHC	50,000	(3,000)	(0.15)
MSN	91,800	(262,100)	(24.33)	TNG	16,300	(9,000)	(0.14)

ETF 交易

價格統計				
ETF 代碼	收盤價 (越盾)	漲跌 (%)	成交量 (股)	成交值 (十億越盾)
E1VFN30	18,120	-1.4%	873,831	15.93
FUEMAV30	12,500	-1.0%	21,300	0.27
FUESSV30	12,970	-1.4%	7,230	0.09
FUESSV50	15,510	0.1%	105,000	1.57
FUESSVFL	15,300	0.0%	10,200	0.16
FUEVFVND	23,100	0.0%	800,430	18.54
FUEVN100	13,590	-1.2%	92,399	1.26
FUEIP100	7,410	-1.5%	39,900	0.30
FUEKIV30	7,010	-2.5%	50,600	0.35
FUEDCMID	8,230	-0.6%	9,400	0.08
FUEKIVFS	8,980	-1.1%	52,100	0.47
總計			2,062,390	39.02

外資交易			
ETF 代碼	買進金額 (十億越盾)	賣出金額 (十億越盾)	淨超值 (十億越盾)
E1VFN30	14.14	14.52	(0.38)
FUEMAV30	0.23	0.16	0.08
FUESSV30	0.00	0.03	(0.03)
FUESSV50	0.00	1.45	(1.45)
FUESSVFL	0.06	0.06	0.00
FUEVFVND	15.12	14.47	0.65
FUEVN100	0.56	0.86	(0.30)
FUEIP100	0.00	0.00	0.00
FUEKIV30	0.17	0.18	(0.00)
FUEDCMID	0.00	0.08	(0.08)
FUEKIVFS	0.23	0.24	(0.02)
總計	30.51	32.03	(1.53)

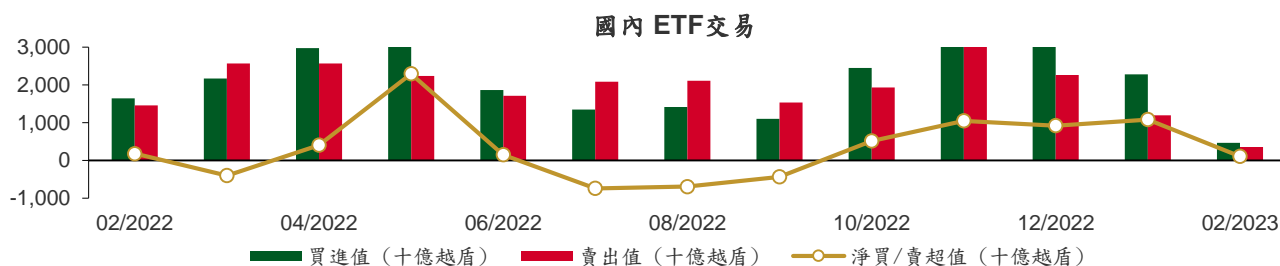

國內ETF價格變動

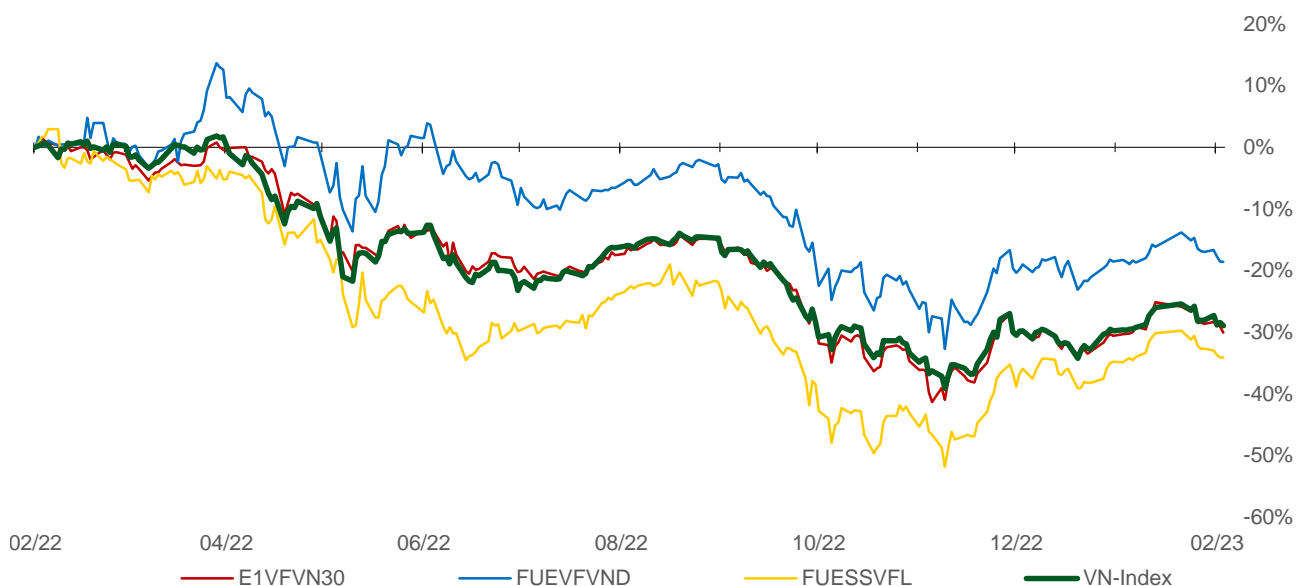

權證資訊

權證代碼 (*)	收盤價 (越盾)	漲跌 (%)	成交量	到期的 天數	標的股 票之價 格 (越盾)	權證理 論價格 (越盾) (**)	與收盤 價的差 異(越盾)	履約價 格(越盾)	行使比 例 n:1	到期日
CACB2207	290	-14.7%	50,220	50	24,500	234	(56)	25,500	4.0	31/03/2023
CACB2208	1,460	7.4%	1,900	208	24,500	1,159	(301)	21,500	4.0	05/09/2023
CFPT2209	210	16.7%	8,210	50	80,700	168	(42)	88,000	10.0	31/03/2023
CFPT2210	670	0.0%	5,530	203	80,700	550	(120)	90,000	10.0	31/08/2023
CFPT2211	160	-27.3%	15,010	21	80,700	113	(47)	85,000	10.0	02/03/2023
CFPT2212	1,440	-0.7%	230	117	80,700	1,347	(93)	70,000	10.0	06/06/2023
CFPT2214	1,610	0.6%	1,230	265	80,700	1,305	(305)	76,000	10.0	01/11/2023
CFPT2301	2,170	0.0%	0	138	80,700	993	(1,177)	84,000	6.0	27/06/2023
CHDB2208	340	0.0%	4,000	47	18,200	141	(199)	19,190	4.0	28/03/2023
CHDB2210	50	-28.6%	830	29	18,200	1	(49)	23,100	4.0	10/03/2023
CHPG2215	170	6.3%	65,950	47	20,600	63	(107)	23,000	10.0	28/03/2023
CHPG2219	90	-10.0%	210	29	20,600	6	(84)	26,890	5.0	10/03/2023
CHPG2221	80	-11.1%	69,020	50	20,600	75	(5)	25,000	4.0	31/03/2023
CHPG2223	290	-3.3%	32,250	21	20,600	164	(126)	22,500	2.0	02/03/2023
CHPG2224	210	-8.7%	30,310	20	20,600	93	(117)	22,220	4.0	01/03/2023
CHPG2225	1,480	-1.3%	12,020	117	20,600	1,503	23	17,000	3.0	06/06/2023
CHPG2226	2,240	0.5%	2,580	208	20,600	1,869	(371)	19,500	2.0	05/09/2023
CHPG2227	2,260	-0.9%	27,460	265	20,600	1,850	(410)	20,500	2.0	01/11/2023
CHPG2301	2,140	0.0%	0	138	20,600	1,704	(436)	19,000	2.0	27/06/2023
CHPG2302	2,630	6.9%	100	230	20,600	1,833	(797)	20,000	2.0	27/09/2023
CKDH2209	80	0.0%	8,300	47	26,950	10	(70)	36,340	7.3	28/03/2023
CKDH2212	20	-33.3%	3,980	29	26,950	0	(20)	42,000	8.0	10/03/2023
CMBB2210	50	-16.7%	55,070	50	18,450	14	(36)	25,500	2.0	31/03/2023
CMBB2211	160	-5.9%	24,400	203	18,450	116	(44)	27,000	4.0	31/08/2023
CMBB2212	370	37.0%	1,930	20	18,450	113	(257)	17,780	10.0	01/03/2023
CMBB2213	990	0.0%	30,710	117	18,450	894	(96)	17,000	3.0	06/06/2023
CMBB2214	1,990	1.5%	1,080	208	18,450	1,661	(329)	17,000	2.0	05/09/2023
CMBB2215	2,040	5.2%	2,710	265	18,450	1,577	(463)	18,000	2.0	01/11/2023
CMBB2301	1,170	0.0%	170	138	18,450	819	(351)	16,300	4.0	27/06/2023
CMBB2302	1,380	0.0%	0	138	18,450	835	(545)	19,400	2.0	27/06/2023
CMSN2209	120	-33.3%	44,330	47	91,800	51	(69)	111,410	19.9	28/03/2023
CMSN2212	90	-18.2%	36,660	29	91,800	17	(73)	112,230	20.0	10/03/2023
CMSN2213	50	-44.4%	16,260	21	91,800	23	(27)	110,000	10.0	02/03/2023
CMSN2214	480	-9.4%	3,580	117	91,800	678	198	100,000	10.0	06/06/2023
CMSN2215	1,250	9.7%	10	208	91,800	965	(285)	102,000	10.0	05/09/2023
CMWG2210	50	0.0%	560	29	44,000	1	(49)	59,000	20.0	10/03/2023
CMWG2212	30	0.0%	2,200	50	44,000	0	(30)	75,000	10.0	31/03/2023
CMWG2213	420	5.0%	6,210	117	44,000	274	(146)	54,000	6.0	06/06/2023
CMWG2214	790	-7.1%	11,220	208	44,000	545	(245)	46,500	10.0	05/09/2023
CMWG2215	980	-6.7%	17,160	265	44,000	697	(283)	45,000	10.0	01/11/2023
CNVL2208	30	-25.0%	3,550	47	14,150	0	(30)	80,000	16.0	28/03/2023
CNVL2210	30	50.0%	2,530	29	14,150	0	(30)	88,890	16.0	10/03/2023
CPDR2205	30	0.0%	40	47	12,050	0	(30)	53,000	16.0	28/03/2023
CPDR2206	20	100.0%	540	20	12,050	0	(20)	51,890	10.0	01/03/2023
CPOW2204	150	-11.8%	5,510	47	12,000	55	(95)	13,980	5.0	28/03/2023
CPOW2208	110	-8.3%	210	29	12,000	10	(100)	15,220	4.0	10/03/2023
CPOW2209	130	-13.3%	29,210	60	12,000	22	(108)	16,330	4.0	10/04/2023
CPOW2210	980	0.0%	500	117	12,000	1,044	64	13,000	1.0	06/06/2023
CSTB2215	830	-11.7%	37,530	47	24,450	635	(195)	22,220	5.0	28/03/2023
CSTB2218	300	-33.3%	188,370	50	24,450	382	82	28,000	2.0	31/03/2023
CSTB2220	790	-20.2%	77,670	21	24,450	617	(173)	24,500	2.0	02/03/2023

CSTB2222	1,210	-12.3%	76,510	20	24,450	1,088	(122)	20,220	4.0	01/03/2023
CSTB2223	990	-16.1%	70,910	20	24,450	887	(103)	21,110	4.0	01/03/2023
CSTB2224	3,600	-5.5%	8,620	208	24,450	3,248	(352)	20,000	2.0	05/09/2023
CSTB2225	3,890	-1.3%	13,250	265	24,450	3,334	(556)	20,500	2.0	01/11/2023
CTCB2211	30	0.0%	60,330	50	27,300	2	(28)	42,000	4.0	31/03/2023
CTCB2212	180	0.0%	1,510	203	27,300	101	(79)	44,000	4.0	31/08/2023
CTCB2213	20	0.0%	150,340	21	27,300	0	(20)	38,000	4.0	02/03/2023
CTCB2214	1,150	-4.2%	2,730	117	27,300	1,000	(150)	27,000	3.0	06/06/2023
CTCB2215	1,420	-2.1%	500	208	27,300	1,064	(356)	26,500	4.0	05/09/2023
CTPB2204	370	0.0%	1,440	47	24,250	169	(201)	23,890	10.0	28/03/2023
CVHM2211	60	-14.3%	8,880	47	45,300	0	(60)	65,000	16.0	28/03/2023
CVHM2213	50	25.0%	520	29	45,300	0	(50)	63,980	16.0	10/03/2023
CVHM2215	40	-33.3%	35,770	50	45,300	5	(35)	60,000	6.0	31/03/2023
CVHM2216	220	-4.4%	29,870	203	45,300	99	(121)	62,000	8.0	31/08/2023
CVHM2217	70	-22.2%	25,730	20	45,300	6	(64)	52,000	10.0	01/03/2023
CVHM2218	410	-2.4%	18,160	117	45,300	168	(242)	54,000	6.0	06/06/2023
CVHM2219	750	2.7%	1,500	208	45,300	334	(416)	56,000	5.0	05/09/2023
CVHM2220	890	2.3%	3,740	265	45,300	374	(516)	58,000	5.0	01/11/2023
CVIB2201	2,940	0.3%	90	208	22,000	2,283	(657)	19,620	1.9	05/09/2023
CVJC2204	80	-20.0%	23,930	47	101,900	0	(80)	133,980	20.0	28/03/2023
CVJC2206	50	0.0%	39,060	29	101,900	0	(50)	133,000	20.0	10/03/2023
CVNM2207	690	-4.2%	1,740	47	75,000	556	(134)	67,460	15.2	28/03/2023
CVNM2209	280	-12.5%	6,120	29	75,000	144	(136)	75,540	15.7	10/03/2023
CVNM2210	1,040	-12.6%	1,400	21	75,000	855	(185)	71,720	4.9	02/03/2023
CVNM2211	2,300	-2.1%	150	117	75,000	1,787	(513)	66,810	5.9	06/06/2023
CVNM2212	1,080	1.9%	310	208	75,000	631	(449)	80,560	7.9	05/09/2023
CVPB2211	190	0.0%	22,370	50	18,000	52	(138)	23,310	1.3	31/03/2023
CVPB2212	400	-2.4%	81,070	203	18,000	228	(172)	24,640	2.7	31/08/2023
CVPB2213	220	-4.4%	84,390	21	18,000	84	(136)	20,320	1.3	02/03/2023
CVPB2214	970	2.1%	55,950	208	18,000	743	(227)	17,000	4.0	05/09/2023
CVPB2301	860	-1.2%	110	230	18,000	472	(388)	19,800	4.0	27/09/2023
CVRE2211	320	6.7%	12,820	47	28,200	206	(114)	28,890	8.0	28/03/2023
CVRE2213	200	0.0%	460	29	28,200	73	(127)	32,000	5.0	10/03/2023
CVRE2215	590	1.7%	36,980	50	28,200	643	53	30,000	2.0	31/03/2023
CVRE2216	720	0.0%	4,910	203	28,200	776	56	31,000	4.0	31/08/2023
CVRE2217	1,070	12.6%	240	21	28,200	831	(239)	27,500	2.0	02/03/2023
CVRE2218	350	-10.3%	112,240	20	28,200	283	(67)	27,890	5.0	01/03/2023
CVRE2219	680	0.0%	1,790	117	28,200	932	252	29,000	3.0	06/06/2023
CVRE2220	1,070	0.0%	1,120	208	28,200	881	(189)	30,000	4.0	05/09/2023
CVRE2221	1,020	-8.1%	2,250	265	28,200	814	(206)	32,500	4.0	01/11/2023

(*) 歐式交易方式，以現金交易

(**) PHS 採用 Black-Scholes 估價方式

長期投資股

股票代碼	證券所	現時價格	目標價*	報告日	預期 2022 年 盈利 (十億越盾)	PE Forward	PB Forward
OCB	HOSE	18,500	23,200	1/19/2023	3,517	9.1	1.1
DGW	HOSE	40,850	42,200	1/12/2023	538	11.7	2.3
GEG	HOSE	14,650	23,000	1/5/2023	426	25.3	1.8
TPB	HOSE	24,250	34,000	1/4/2023	6,694	8.0	1.4
TCM	HOSE	49,600	55,200	12/28/2022	253	17.9	2.6
VCB	HOSE	93,000	111,681	12/19/2022	32,660	16.5	3.0
BID	HOSE	44,000	53,363	12/19/2022	19,032	14.1	2.2

CTG	HOSE	29,400	43,440	12/19/2022	17,382	12.0	1.7
TCB	HOSE	27,300	49,353	12/19/2022	24,518	7.0	1.2
MBB	HOSE	18,450	33,800	12/19/2022	24,005	6.4	1.5
ACB	HOSE	24,500	35,562	12/19/2022	15,757	7.6	1.4
VPB	HOSE	18,000	29,888	12/19/2022	24,988	8.0	1.6
HDB	HOSE	18,200	24,877	12/19/2022	9,995	5.0	1.0
VIB	HOSE	22,000	36,900	12/19/2022	9,762	8.0	1.8
LPB	HOSE	13,900	23,500	12/19/2022	4,833	8.4	1.4
MSB	HOSE	12,650	18,000	12/19/2022	4,874	7.4	1.1
SHB	HOSE	10,150	22,500	12/19/2022	10,196	6.8	1.2
PVI	HNX	49,900	47,002	12/19/2022	996	13.8	1.3
BMI	HOSE	25,100	25,190	12/19/2022	427	9.0	1.0
BVH	HOSE	49,350	70,900	12/19/2022	2,967	17.7	2.3
ANV	HOSE	33,050	30,100	12/19/2022	320	12.0	1.3
MPC	UPCOM	18,184	27,219	12/19/2022	572	9.5	0.9
VHC	HOSE	68,000	69,000	12/19/2022	1,510	8.4	1.5
FMC	HOSE	37,500	37,300	12/19/2022	266	9.2	1.1
POW	HOSE	12,000	13,800	12/19/2022	2,847	12.7	1.0
NT2	HOSE	28,000	31,200	12/19/2022	957	10.1	2.0
VHM	HOSE	45,300	82,000	12/19/2022	35,578	10.0	2.3
NLG	HOSE	26,650	38,400	12/19/2022	1,368	9.7	1.4
KDH	HOSE	26,950	36,500	12/19/2022	1,363	18.1	1.9
VRE	HOSE	28,200	40,720	12/19/2022	3,461	26.7	2.7
SZC	HOSE	28,150	42,700	12/19/2022	585	7.5	2.6
GVR	HOSE	14,950	29,755	12/19/2022	5,521	27.8	2.1
LHG	HOSE	22,200	42,250	12/19/2022	653	3.5	1.2
MWG	HOSE	44,000	61,000	12/19/2022	4,891	27.2	3.8
FRT	HOSE	73,700	126,900	12/19/2022	726	35.9	7.2
VNM	HOSE	75,000	84,300	12/19/2022	10,876	18.2	4.9
SAB	HOSE	193,800	175,400	12/19/2022	5,559	19.2	4.5
GAS	HOSE	108,100	113,400	12/19/2022	18,771	11.6	3.1
PLX	HOSE	37,900	48,500	12/19/2022	2,439	29.6	2.4
BSR	UPCOM	16,553	24,900	12/19/2022	7,375	10.4	1.4
PVT	HOSE	19,500	26,900	12/19/2022	831	14.1	1.2
TRA	HOSE	91,000	117,400	12/19/2022	349	13.9	2.8
DHG	HOSE	95,400	106,300	12/19/2022	981	14.2	3.0
IMP	HOSE	56,000	60,400	12/19/2022	306	13.2	1.9
STK	HOSE	28,100	45,800	12/19/2022	239	13.5	1.8

資料來源: PHFM 收集

*若除權交易日發生在報告日後將影響目標價

分析師認證

這份報告由 Pham Quang Chuong -富鑫股份公司的研究員製作。負責籌備本研究報告之全部或部份內容之研究分析師、策略分析師、研究人員以茲聲明，任何研究分析師、策略分析師、研究人員在於本研究報告所提出之觀點，皆精確反映出其對於該發行機構與證券之個人意見。各研究分析師、策略分析師、研究人員均保證，其報酬在過去與未來，絕對沒有任何一部分是直接或間接與研究分析師、策略分析師、研究人員在此研究報告中所呈現之特定推薦或觀點有關。

評等指標定義

加碼= 預估其未來之潛在上漲空間大於10%。

觀望= 預估其未來之潛在漲跌空間將在下上10%之間。

減碼= 預估其未來之潛在下跌空間大於10%。

未評等= 本股票並不在富鑫證券之評等涵蓋範圍，或者尚未上市。

績效表現根據12個月的總回報(包含股息)所評定。

富鑫基金管理股份公司

地址：21st Floor, Phu My Hung Building, 08 Hoang Van Thai St, Tan Phu Ward. District 7, HCM.

電話號碼：(84-28) 5 413 7991