

越股行情

30/06/2022	HOSE		VN30		HNX	
收盤價	1,197.60	-1.68%	1,248.92	-1.92%	277.68	-1.65%
成交股數(百萬股)	510.22	-8.99%	130.76	1.80%	58.97	0.86%
撮合股數(百萬股)	471.58	-9.19%	118.01	4.16%	55.67	9.23%
與最近20日之平均比較	535.18	-11.89%	142.13	-16.97%	68.76	-19.04%
成交值(十億越盾)	11,326.52	-4.34%	4,273.05	-5.94%	1,130.00	-5.35%
撮合成交值(十億越盾)	10,245.18	-1.67%	3,774.31	2.78%	1,074.65	6.87%
與最近20日之平均比較	13,068.18	-21.60%	4,826.35	-21.80%	1,470.65	-26.93%
上漲家數	89	18%	3	10%	56	24%
下跌家數	371	73%	27	90%	145	62%
持平家數	48	9%	0	0%	33	14%

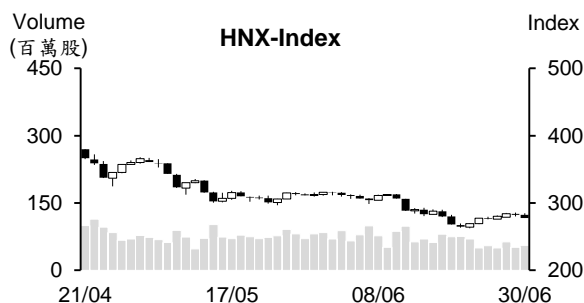
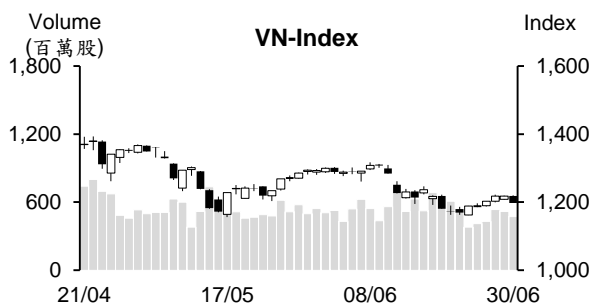

市場概況

今日為基金季底結帳的日期，越股呈現回落。早盤交易時間，大部分類股下跌，所幸 VNM 與 HPG 雙雙大上揚，協助指數在平盤價位附近游走。午盤盤初，指數出現急跌，特別是 VN30 在 ATC 交易時段賣壓湧現，使指數失守 1,200 點價位。

技術分析

VN 指數下跌，量能維持低於最近二十日平均成交量，顯示投資人的投資態度偏向謹慎。由於指數跌破 1,200 點且維持收在 MA20，加上 -DI 在 +DI 之上且其距離擴增，意味著盤勢面臨修正壓力上升。今日指數跌破 MA5，以及大黑棒的出現，顯示自 6 月 23 日至今所啟動的反彈可能已告一斷落。預期指數可能回測 1,150 - 1,160 點價位；河內部分，指數連續兩個交易日下跌且 MA20 下降，262 點 (原底部) 為短線指數的支撐點。整體而言，盤勢的反彈可能結束，操作上建議投資人將投資部位的持股率維持在合理比率以避免盤勢動盪之風險。

建議股名單: VHM (停損)、KDC (獲利了結), SHI (減碼)

觀察股名單: VGC、VEA

(請參考第 2 頁)

當日調整股名單

次號	股票代碼	評等	評等日	現時價格	買入區間	持股表現	目標價	預期獲利	停損價	預期損失	備註
1	VHM	停損	01/07/22	62.1	64.9	-4.3%	76.1	17.3%	62.5	-3.7%	到停損點
2	KDC	獲利了結	01/07/22	64.9	63.7	1.9%	75.2	18.1%	59.5	-6.6%	上漲動能減弱
3	SHI	減碼	01/07/22	14.6	15.0	-3.0%	18.8	25.3%	14	-6.7%	轉弱

次號	股票代碼	評等	評等日	現時價格	支撐/壓力	技術指標
1	VGC	觀察買進	01/07/22	52.6	60 65	最近幾個交易日 K 線連續出現上影線且無法突破 55 點 --> 預期該股可能將回落至 48-49 點支撐區間，然若下跌動能減弱，該股將恢復上升走勢。
2	VEA	觀察買進	01/07/22	44.9	47 50-52	今日 VEA 重新站回各均線 + MACD 亦向上與 Signal 交叉 --> 預期該股可望持續上漲。

投資組合部位

次號	股票代碼	評等	評等日	現時價格	買入區間	持股表現	目標價	預期獲利	停損價	預期損失	備註
1	SAB	加碼	22/06/22	154.6	155	-0.3%	172	11.0%	149	-3.9%	
2	BWE	加碼	24/06/22	51	51.8	-1.5%	57.5	11.0%	49.4	-4.6%	
3	MSN	加碼	29/06/22	112.0	114	-1.8%	130	14.0%	106	-7%	
4	CMX	加碼	30/06/22	16.95	17.45	-2.9%	19.2	10.0%	16.5	-5%	

2022 年上半年旅遊業的營收成長近 95%

據統計局剛發布有關經濟社會報告之數據顯示，6 月貿易及服務業持續復甦。其中，住宅、飲食和旅遊服務的營收均大幅擴增。零售與服務營收約 471.8 兆越盾，較 4 月與去年同期分別增長 1.4% 和 27.3%。

2022 年第二季零售與服務營收約 1.395 兆越盾，較第一季增長 5.5%，較去年同期亦成長 19.5%；前六個月其營收增長 11.7% 至約 2.717 兆越盾。其中，旅遊營收擴增 94.4%，主因益於旅遊業在第二季出現明顯的復甦。

國家預算收入擴增，主要來自石油的

據越南統計總局 (GSO) 公佈有關 2022 年第二季與前兩季經濟社會之報告數據顯示，今年前六個月國家預算收入達 932.9 兆越盾，達成年度預算的 66.1%，較去年同期增長 18.8%。其中，6 月國內稅收約 86.3 兆越盾，前 6 個月國內稅收擴增 15.8% 至 744 兆越盾，達成年度預算的 63.2%。另外，6 月來自原油的收入約 5.1 兆越盾；前六個月其成長 80.8% 至 34.2 兆越盾，達成年度預算的 121.3%。

對於國家預算支出部分，2022 年前六個月國家預算支出擴增 4.5% 至約 713 兆越盾，達成年度預算的 40%。

整體來看，今年前兩季國家預算順差約 219.9 兆越盾。

VASEP 專家：8 月和 9 月美國 Tra 魚 (鮫魚) 需求可能飽和

據越南水產加工及出口協會 (VASEP) 預期 2022 年鮫魚出口金額將達 26 億美元，較 2021 年增加約 100 萬美元。今年前五個月 Tra 魚出口總值成長近 90% 至 12.1 億美元。其中對美國的外銷額擴增 131% 至 3.1 億美元，主因受到 4 月底鮫魚出口價格創下為最近三年來之新高，每公斤 5 美元，較去年同期上漲逾 67%。

第二季 PV Trans 稅前盈餘下降約 17%

董事長在 2022 年石油運輸股份總公司 (PV Trans, HOSE : PVT) 股東大會上表示，今年前六個月營收較去年同期增長 14% 至約 4.1 兆越盾，達成年度計劃的 63%；稅前盈餘則下降 12% 至 500 億越盾。其中，第一季 PVT 營收與稅前盈餘分別增長 18% 和 2.2% 至 2.022 兆越盾和 2,390 億越盾。第二季 PV Trans 營收約 2.078 兆越盾 (增長 12%)，稅前盈餘約縮減 17.2% 至 2,610 億越盾。

今年股東大會已通過合併經營計劃，其中營收總額為 6.5 兆越盾，稅後盈餘為 4,800 億越盾，兩者較去年分別下降 15.6% 和 42%。

此外，董事會亦通過有關發行新股來發放 2021 年 10% 股利之方案。預期註冊資本將由 3.236 兆越盾增加至 3.56 兆越盾。

Duc Long Gia Lai 計劃 2022 年營收增長逾 60%

6 月 30 日 Duc Long Gia Lai 股份公司 (DLGL ; HoSE : DLG) 已召開 2022 年股東大會。公司計劃 2022 年營收總額為 2.5 兆越盾 (較 2021 年成長 60%)，稅後盈餘亦較 2021 年增長 5 倍。

去年營收達 1.6 兆越盾 (達成年度計劃的近 80%)，稅後盈餘達成年度計劃的 25%。

An Phat Xanh 成功拍賣近 5,600 萬股，收回 6,700 億越盾

據 An Phat Xanh 塑料股份公司 (HoSE: AAA) 之公佈，公司已透過拍賣方式認銷 5,600 萬股，已認銷股數達計畫 (1 億股) 的 56%，平均價格為每股 12,000 越盾。在拍賣前，35 位投資人註冊買進 AAA 股，其中 33 個人及兩家公司登記買進 5,580 萬股。AAA 的母公司 An Phat Holdings -HoSE: APH 註冊買進 4,080 萬股。

6,700 億越盾的籌集資金將用於調整負債結構且補充流動資金。

6 月 20 日 2022 年股東大會已通過有關今年營收為 14.1 兆越盾，稅後盈餘較 2021 年成長 63% 至 5270 億越盾之計劃。

市場統計

撮合統計

推升指數的前五名股票

HOSE				HNX			
股票代碼	收盤價 (越盾)	漲跌 %	影響指數 %	股票代碼	收盤價 (VND)	漲跌 %	影響指數 %
BCM	67,000	3.88%	0.05%	KSF	84,000	7.01%	0.50%
SBT	18,650	6.57%	0.02%	NVB	32,400	1.57%	0.08%
PGV	26,200	2.34%	0.01%	CDN	29,000	3.94%	0.03%
DXS	18,400	6.36%	0.01%	DNP	24,900	3.75%	0.03%
DPM	51,000	2.00%	0.01%	PTI	71,800	1.13%	0.02%

拖累指數的前五名股票

HOSE				HNX			
股票代碼	收盤價 (越盾)	漲跌 %	影響指數 %	股票代碼	收盤價 (越盾)	漲跌 %	影響指數 %
BID	33,500	-4.01%	-0.15%	SHS	13,600	-8.11%	-0.24%
VHM	62,100	-1.90%	-0.11%	CEO	26,300	-9.62%	-0.22%
VPB	29,000	-3.33%	-0.09%	HUT	25,000	-7.41%	-0.21%
TCB	35,550	-3.27%	-0.09%	PVS	23,900	-4.40%	-0.16%
FPT	86,200	-4.22%	-0.09%	IDC	50,300	-2.33%	-0.11%

前五名成交量

HOSE				HNX			
股票代碼	收盤價 (越盾)	漲跌 %	成交量 (股)	股票代碼	收盤價 (越盾)	漲跌 %	成交量 (千股)
VND	17,400	-6.20%	32,005,300	SHS	13,600	-8.11%	7,113,840
HPG	22,300	-1.98%	19,950,600	PVS	23,900	-4.40%	6,272,287
STB	21,500	-4.87%	18,789,800	CEO	26,300	-9.62%	4,436,493
HAG	8,320	-3.26%	15,511,400	HUT	25,000	-7.41%	3,982,740
SSI	18,800	-4.81%	13,242,100	BII	4,500	-8.16%	3,597,570

前五名成交值

HOSE				HNX			
股票代碼	收盤價 (越盾)	漲跌 %	成交值 (十億越盾)	股票代碼	收盤價 (越盾)	漲跌 %	成交值 (十億越盾)
VND	17,400	-6.20%	586.3	PVS	23,900	-4.40%	154.6
HPG	22,300	-1.98%	457.3	CEO	26,300	-9.62%	122.5
STB	21,500	-4.87%	414.4	HUT	25,000	-7.41%	104.7
DIG	35,400	-6.84%	399.7	SHS	13,600	-8.11%	102.2
VNM	72,200	-0.14%	264.1	TNG	30,800	-0.65%	95.6

議價交易

前五名股

HOSE			HNX		
股票代碼	成交量 (股)	成交值 (十億越盾)	股票代碼	成交量 (股)	成交值 (十億越盾)
NVL	1,954,000	153.12	HUT	1,000,000	24.30
SHB	8,416,000	115.91	MST	1,500,000	13.50
EIB	3,745,800	112.47	GKM	200,000	9.44
STB	5,100,000	107.36	IDC	103,000	5.03
HPX	3,827,802	100.53	PVL	500,000	2.95

外資交易行情 (股票)

證交所	買進成交量 (百萬股)	買進金額 (十億越盾)	賣出成交量 (百萬股)	賣出金額 (十億越盾)	淨買/賣成 交易 (百萬股)	淨買/賣超值 (十億越盾)
HOSE	30.74	981.07	31.49	974.70	(0.74)	6.38
HNX	0.31	6.01	0.20	4.31	0.11	1.70
總計	31.05	987.08	31.68	979.01	(0.63)	8.08

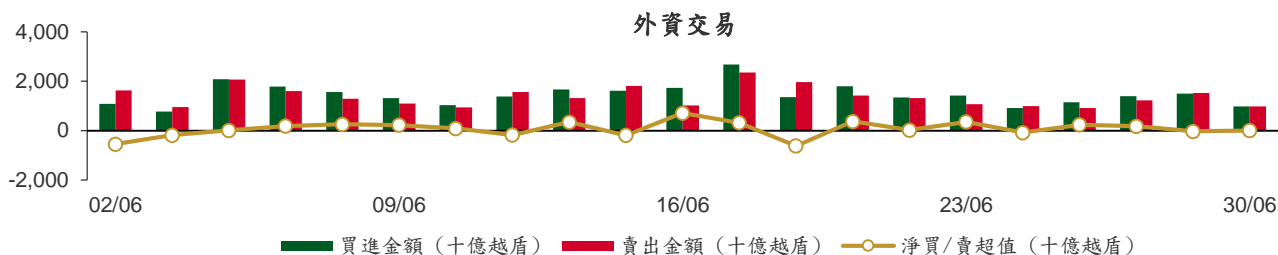

前五名買進

HOSE				HNX			
股票代碼	收盤價 (越盾)	成交量 (股)	成交值 (十億越盾)	股票代碼	收盤價 (越盾)	成交量 (股)	成交值 (十億越盾)
VHM	62,100	1,343,400	84.57	PVS	23,900	122,000	3.02
MWG	71,500	1,002,100	72.24	PVI	48,100	11,800	0.57
VHC	93,500	669,700	62.13	PVG	10,000	52,000	0.53
STB	21,500	2,723,600	60.25	SD5	9,000	51,700	0.47
HDG	56,500	907,000	51.90	IDC	50,300	8,200	0.42

前五名賣出

HOSE				HNX			
股票代碼	收盤價 (越盾)	成交量 (股)	成交值 (十億越盾)	股票代碼	收盤價 (越盾)	成交量 (股)	成交值 (十億越盾)
MWG	71,500	1,646,500	118.35	TNG	30,800	37,401	1.17
VHM	62,100	1,609,300	101.08	DXP	13,000	41,580	0.57
VNM	72,200	845,300	62.02	PVS	23,900	20,000	0.49
VHC	93,500	523,900	48.41	BVS	18,000	21,800	0.40
FPT	86,200	456,000	41.87	NVB	32,400	10,000	0.33

前五名淨買超

HOSE				HNX			
股票代碼	收盤價 (越盾)	淨買成交量 (股)	淨買超值 (十億越盾)	股票代碼	收盤價 (越盾)	淨買成交量 (股)	淨買超值 (十億越盾)
HDG	56,500	865,800	49.54	PVS	23,900	102,000	2.54
STB	21,500	2,020,900	44.57	PVG	10,000	52,000	0.53
HDB	24,000	1,636,200	40.29	SD5	9,000	51,700	0.47
VND	17,400	2,015,300	37.65	IDC	50,300	8,200	0.42
GEX	19,550	1,494,800	30.88	PVI	48,100	5,300	0.26

前五名淨賣超

HOSE				HNX			
股票代碼	收盤價 (越盾)	淨賣成交量 (股)	淨賣超值 (十億越盾)	股票代碼	收盤價 (越盾)	淨賣成交量 (股)	淨賣超值 (十億越盾)
MWG	71,500	(644,400)	(46.11)	TNG	30,800	(37,401)	(1.17)
VNM	72,200	(437,000)	(31.92)	DXP	13,000	(41,580)	(0.57)
VIC	73,500	(418,700)	(30.41)	BVS	18,000	(21,800)	(0.40)
NVL	74,500	(310,500)	(23.26)	NVB	32,400	(10,000)	(0.33)
E1VFN30	21,350	(969,400)	(20.75)	VTC	15,500	(15,775)	(0.22)

ETF 交易

價格統計				
ETF 代碼	收盤價 (越盾)	漲跌 (%)	成交量 (股)	成交值 (十億越盾)
E1VFN30	21,350	-0.5%	1,233,000	26.39
FUEMAV30	14,840	-1.3%	22,900	0.34
FUESSV30	15,330	-3.2%	4,100	0.06
FUESSV50	17,500	-4.6%	11,000	0.20
FUESSVFL	16,550	0.3%	60,500	1.00
FUEVFN30	27,590	-0.4%	905,300	24.97
FUEVN100	16,190	0.4%	56,500	0.91
FUEIP100	9,000	-1.4%	55,700	0.51
FUEKIV30	8,120	-1.3%	50,800	0.42
總計			2,399,800	54.80

外資交易			
ETF 代碼	買進金額 (十億越盾)	賣出金額 (十億越盾)	淨買/賣超值 (十億越盾)
E1VFN30	2.75	23.50	(20.75)
FUEMAV30	0.15	0.21	(0.06)
FUESSV30	0.00	0.03	(0.03)
FUESSV50	0.00	0.01	(0.01)
FUESSVFL	0.56	0.53	0.02
FUEVFN30	18.86	5.44	13.42
FUEVN100	0.49	0.83	(0.34)
FUEIP100	0.00	0.00	0.00
FUEKIV30	0.21	0.21	(0.00)
總計	23.01	30.76	(7.75)

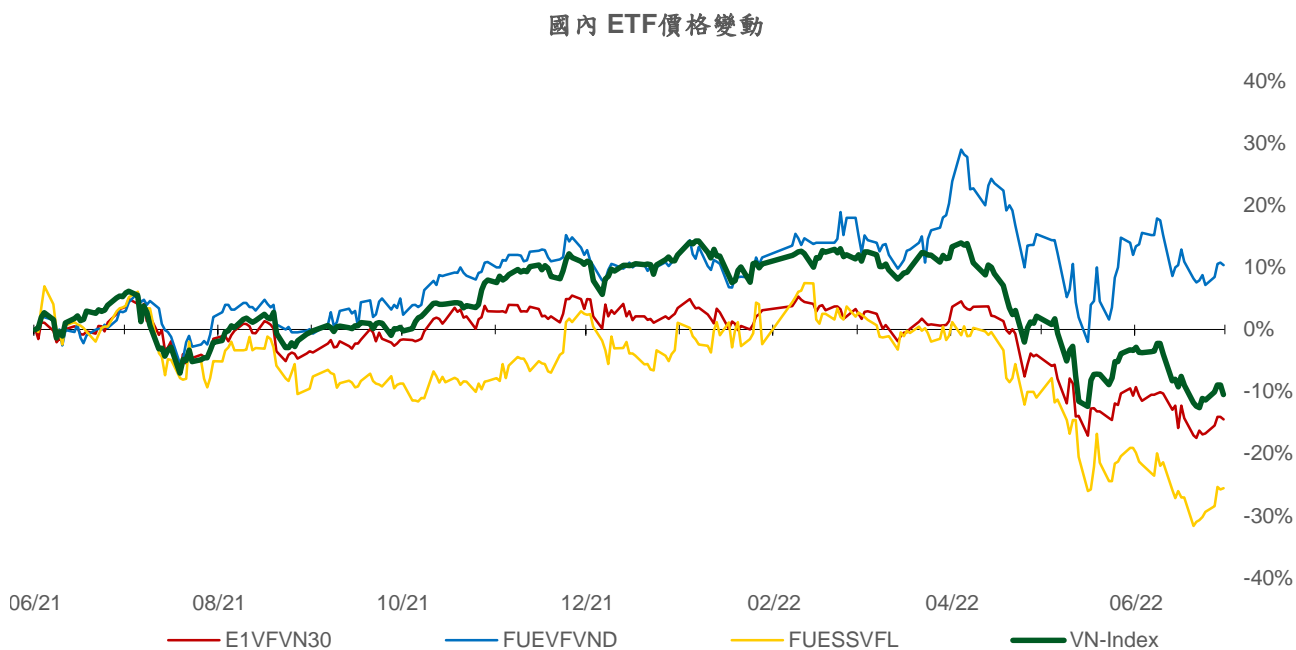
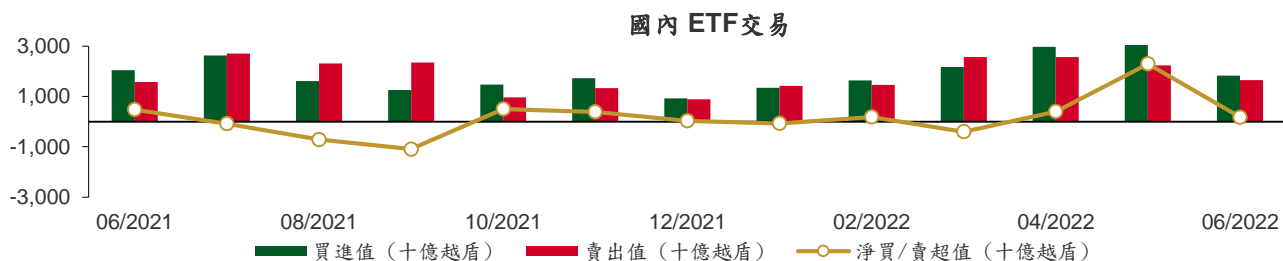

權證資訊

權證代碼 (*)	收盤價 (越盾)	漲跌 (%)	成交量	到期的 天數	標的股 票之價 格 (越盾)	權證理論 價格 (越盾) (**)	與收盤價 的差異 (越盾)	履約價 格(越盾)	行使比 例 n:1	到期日
CACB2201	370	-9.8%	21,360	82	24,000	87	(283)	28,420	3.2	20/09/2022
CACB2203	850	-14.1%	1,400	111	24,000	363	(487)	26,420	2.4	19/10/2022
CACB2204	1,450	-7.1%	1,490	130	24,000	709	(741)	26,020	1.6	07/11/2022
CFPT2108	720	-18.2%	3,320	6	86,200	125	(595)	88,190	5.0	06/07/2022
CFPT2201	1,160	-21.6%	81,440	82	86,200	722	(438)	87,500	6.6	20/09/2022
CFPT2203	3,400	-12.1%	88,980	32	86,200	2,598	(802)	78,420	3.3	01/08/2022
CHDB2201	220	-8.3%	4,630	83	24,000	37	(183)	31,000	5.0	21/09/2022
CHDB2203	150	-11.8%	9,890	46	24,000	28	(122)	28,890	5.0	15/08/2022
CHDB2204	210	-22.2%	4,510	88	24,000	87	(123)	31,500	2.0	26/09/2022
CHDB2205	520	0.0%	16,520	112	24,000	197	(323)	27,110	5.0	20/10/2022
CHDB2206	550	12.2%	40	187	24,000	114	(436)	30,000	8.0	03/01/2023
CHPG2116	20	0.0%	15,410	6	22,300	0	(20)	46,450	3.0	06/07/2022
CHPG2201	130	0.0%	39,010	113	22,300	1	(129)	37,570	7.6	21/10/2022
CHPG2202	130	-7.1%	3,900	83	22,300	0	(130)	40,760	7.6	21/09/2022
CHPG2203	70	-12.5%	60,220	82	22,300	0	(70)	38,960	3.0	20/09/2022
CHPG2206	50	-44.4%	540	46	22,300	0	(50)	36,980	7.6	15/08/2022
CHPG2207	120	0.0%	1,940	88	22,300	0	(120)	38,960	2.3	26/09/2022
CHPG2208	360	-5.3%	56,350	99	22,300	28	(332)	30,260	3.8	07/10/2022
CHPG2209	150	-6.3%	5,420	53	22,300	0	(150)	34,460	6.1	22/08/2022
CHPG2210	100	-28.6%	48,780	112	22,300	2	(98)	36,140	6.1	20/10/2022
CHPG2211	290	-21.6%	28,120	111	22,300	13	(277)	33,660	3.0	19/10/2022
CHPG2212	370	-7.5%	81,720	180	22,300	92	(278)	27,830	7.6	27/12/2022
CHPG2213	2,200	-4.8%	94,560	123	22,300	267	(1,933)	26,480	2.3	31/10/2022
CHPG2214	440	-4.4%	30,310	187	22,300	79	(361)	28,740	7.6	03/01/2023
CKDH2201	80	-20.0%	11,180	97	38,900	2	(78)	61,620	8.0	05/10/2022
CKDH2203	40	-20.0%	52,560	18	38,900	0	(40)	57,000	2.0	18/07/2022
CKDH2204	70	-12.5%	2,000	46	38,900	2	(68)	53,330	8.0	15/08/2022
CKDH2205	90	0.0%	800	88	38,900	11	(79)	58,000	3.0	26/09/2022
CKDH2206	140	-6.7%	590	82	38,900	13	(127)	53,000	8.0	20/09/2022
CKDH2207	500	-12.3%	50	130	38,900	148	(352)	50,000	4.0	07/11/2022
CMBB2201	490	-17.0%	7,880	82	24,200	135	(355)	29,500	2.0	20/09/2022
CMBB2203	120	-40.0%	3,110	88	24,200	12	(108)	35,500	2.0	26/09/2022
CMBB2204	650	-15.6%	58,930	130	24,200	181	(469)	31,000	2.0	07/11/2022
CMBB2205	1,790	-8.2%	56,600	123	24,200	120	(1,670)	32,000	2.0	31/10/2022
CMBB2206	520	-1.9%	42,460	95	24,200	295	(225)	22,220	10.0	03/10/2022
CMBB2207	590	-3.3%	49,270	187	24,200	296	(294)	23,460	10.0	03/01/2023
CMSN2201	350	-7.9%	2,130	83	112,000	94	(256)	141,720	16.7	21/09/2022
CMSN2202	610	-1.6%	15,450	99	112,000	563	(47)	127,550	8.3	07/10/2022
CMSN2203	310	0.0%	8,320	53	112,000	124	(186)	126,790	20.0	22/08/2022
CMSN2204	1,370	-11.6%	19,510	130	112,000	979	(391)	116,500	10.0	07/11/2022
CMSN2205	1,050	9.4%	720	180	112,000	652	(398)	113,980	20.0	27/12/2022
CMSN2206	700	0.0%	5,590	187	112,000	343	(357)	133,330	20.0	03/01/2023
CMSN2207	1,610	0.0%	0	193	112,000	822	(788)	129,000	10.0	09/01/2023
CMWG2201	1,910	-6.8%	13,070	82	71,500	1,539	(371)	66,860	5.0	20/09/2022
CMWG2202	1,190	-12.5%	25,500	32	71,500	953	(237)	72,080	3.0	01/08/2022
CMWG2203	1,460	-13.6%	3,580	88	71,500	1,250	(210)	73,570	3.5	26/09/2022
CMWG2204	1,450	-5.2%	12,490	99	71,500	1,074	(376)	72,080	5.0	07/10/2022
CMWG2205	1,380	-4.2%	68,620	130	71,500	834	(546)	77,300	5.0	07/11/2022
CMWG2206	1,910	-7.3%	50	193	71,500	556	(1,354)	88,060	5.0	09/01/2023
CNVL2201	200	-4.8%	11,240	97	74,500	11	(189)	93,980	20.0	05/10/2022
CNVL2202	290	-3.3%	530	46	74,500	61	(229)	80,000	16.0	15/08/2022
CNVL2203	450	-4.3%	410	88	74,500	47	(403)	92,500	5.0	26/09/2022

權證代碼 (*)	收盤價 (越盾)	漲跌 (%)	成交量	到期的 天數	標的股 票之價 格 (越盾)	權證理論 價格 (越盾) (**)	與收盤價 的差異 (越盾)	履約價 格(越盾)	行使比 例 n:1	到期日
CNVL2204	310	-6.1%	900	82	74,500	43	(267)	86,000	16.0	20/09/2022
CNVL2205	720	-5.3%	20	180	74,500	197	(523)	81,890	16.0	27/12/2022
CNVL2206	690	0.0%	0	187	74,500	168	(522)	84,000	16.0	03/01/2023
CNVL2207	1,120	-1.8%	450	193	74,500	278	(842)	84,000	10.0	09/01/2023
CPDR2201	220	-18.5%	19,810	97	51,800	3	(217)	83,080	3.7	05/10/2022
CPDR2202	80	-20.0%	39,190	46	51,800	3	(77)	67,610	11.7	15/08/2022
CPDR2203	230	-11.5%	5,090	82	51,800	28	(202)	66,000	10.0	20/09/2022
CPDR2204	590	0.0%	0	187	51,800	186	(404)	57,980	16.0	03/01/2023
CPNJ2201	4,360	-2.9%	11,390	82	128,500	4,442	82	94,470	7.9	20/09/2022
CPNJ2202	1,320	-5.7%	29,910	95	128,500	1,237	(83)	99,480	24.9	03/10/2022
CPNJ2203	1,280	-3.8%	4,710	187	128,500	1,042	(238)	109,430	24.9	03/01/2023
CPNJ2204	2,030	0.0%	0	193	128,500	996	(1,034)	142,260	9.9	09/01/2023
CPOW2201	70	-22.2%	30,430	15	13,600	2	(68)	16,670	5.0	15/07/2022
CPOW2202	390	-2.5%	2,360	138	13,600	93	(297)	18,000	5.0	15/11/2022
CPOW2203	700	-7.9%	132,030	67	13,600	230	(470)	15,700	2.0	05/09/2022
CSTB2201	230	0.0%	11,700	83	21,500	26	(204)	29,890	5.0	21/09/2022
CSTB2202	190	-38.7%	26,170	82	21,500	72	(118)	29,500	2.0	20/09/2022
CSTB2205	40	-33.3%	49,470	46	21,500	0	(40)	34,570	8.0	15/08/2022
CSTB2206	130	0.0%	1,100	88	21,500	4	(126)	37,500	2.0	26/09/2022
CSTB2207	110	-31.3%	25,560	53	21,500	12	(98)	28,890	5.0	22/08/2022
CSTB2208	260	-21.2%	18,330	112	21,500	47	(213)	30,110	5.0	20/10/2022
CSTB2209	300	-44.4%	2,840	111	21,500	44	(256)	32,000	3.0	19/10/2022
CSTB2210	490	-29.0%	37,980	130	21,500	237	(253)	28,500	2.0	07/11/2022
CSTB2211	540	-14.3%	145,070	180	21,500	251	(289)	23,330	8.0	27/12/2022
CSTB2212	2,100	-12.5%	59,630	123	21,500	407	(1,693)	26,000	2.0	31/10/2022
CSTB2213	570	-8.1%	17,050	187	21,500	213	(357)	24,440	8.0	03/01/2023
CSTB2214	1,850	-14.8%	28,590	193	21,500	1,115	(735)	23,000	2.0	09/01/2023
CTCB2201	60	-33.3%	46,950	82	35,550	2	(58)	55,000	4.0	20/09/2022
CTCB2203	50	0.0%	3,710	32	35,550	0	(50)	52,000	2.0	01/08/2022
CTCB2204	500	0.0%	10	99	35,550	66	(434)	45,000	5.0	07/10/2022
CTCB2205	420	-34.4%	30	111	35,550	57	(363)	46,500	5.0	19/10/2022
CTCB2206	510	-30.1%	23,170	130	35,550	184	(326)	43,500	4.0	07/11/2022
CTPB2201	70	0.0%	36,520	82	27,150	12	(58)	42,000	4.0	20/09/2022
CTPB2202	10	-50.0%	43,940	18	27,150	0	(10)	42,000	2.0	18/07/2022
CVHM2115	50	0.0%	18,050	48	62,100	0	(50)	91,330	9.7	17/08/2022
CVHM2201	110	-15.4%	2,360	83	62,100	2	(108)	85,190	15.5	21/09/2022
CVHM2202	70	-12.5%	3,570	82	62,100	1	(69)	90,360	7.8	20/09/2022
CVHM2204	70	0.0%	35,470	32	62,100	1	(69)	79,670	3.9	01/08/2022
CVHM2205	170	0.0%	19,660	46	62,100	3	(167)	76,650	15.5	15/08/2022
CVHM2206	150	-6.3%	640	88	62,100	14	(136)	83,560	4.9	26/09/2022
CVHM2207	850	4.9%	210	111	62,100	164	(686)	70,930	7.8	19/10/2022
CVHM2208	950	-3.1%	7,500	130	62,100	331	(619)	67,040	7.8	07/11/2022
CVHM2209	580	-3.3%	16,780	180	62,100	162	(418)	69,980	15.5	27/12/2022
CVHM2210	530	0.0%	4,300	187	62,100	54	(476)	80,000	16.0	03/01/2023
CVIC2201	100	-44.4%	3,580	83	73,500	1	(99)	103,980	16.0	21/09/2022
CVIC2202	210	-4.6%	1,180	46	73,500	29	(181)	82,220	16.0	15/08/2022
CVIC2203	380	0.0%	0	99	73,500	80	(300)	86,000	10.0	07/10/2022
CVIC2204	220	0.0%	44,470	53	73,500	28	(192)	83,330	16.0	22/08/2022
CVIC2205	380	0.0%	72,040	112	73,500	55	(325)	86,670	16.0	20/10/2022
CVIC2206	470	-6.0%	4,860	81	73,500	104	(366)	82,500	10.0	19/09/2022
CVJC2201	150	-6.3%	590	46	130,000	3	(147)	160,000	20.0	15/08/2022
CVJC2202	310	-11.4%	59,010	82	130,000	29	(281)	156,790	20.0	20/09/2022
CVJC2203	1,190	-4.0%	2,530	180	130,000	502	(688)	131,130	20.0	27/12/2022
CVNM2201	290	7.4%	20,410	83	72,200	8	(282)	88,510	15.7	21/09/2022

權證代碼 (*)	收盤價 (越盾)	漲跌 (%)	成交量	到期的 天數	標的股 票之價 格 (越盾)	權證理論 價格 (越盾) (**)	與收盤價 的差異 (越盾)	履約價 格(越盾)	行使比 例 n:1	到期日
CVNM2203	210	-4.6%	27,450	46	72,200	12	(198)	81,110	20.0	15/08/2022
CVNM2204	770	1.3%	117,490	99	72,200	338	(432)	73,000	10.0	07/10/2022
CVNM2205	480	9.1%	10,550	112	72,200	82	(398)	80,000	16.0	20/10/2022
CVNM2206	930	8.1%	850	111	72,200	144	(786)	80,000	9.0	19/10/2022
CVPB2201	220	-21.4%	5,460	82	29,000	49	(171)	37,000	5.0	20/09/2022
CVPB2202	30	0.0%	24,930	18	29,000	0	(30)	39,000	2.0	18/07/2022
CVPB2203	210	-25.0%	800	15	29,000	59	(151)	28,890	16.0	15/07/2022
CVPB2204	600	-4.8%	1,080	138	29,000	127	(473)	30,890	16.0	15/11/2022
CVPB2205	350	-30.0%	15,940	81	29,000	51	(299)	37,500	4.0	19/09/2022
CVPB2206	460	-56.2%	6,110	130	29,000	224	(236)	38,000	2.0	07/11/2022
CVRE2201	280	-3.5%	2,700	82	28,550	135	(145)	34,000	4.0	20/09/2022
CVRE2203	200	5.3%	24,640	46	28,550	53	(147)	33,980	4.0	15/08/2022
CVRE2204	410	-4.7%	5,610	99	28,550	178	(232)	33,000	5.0	07/10/2022
CVRE2205	280	-17.7%	440	53	28,550	106	(174)	32,220	5.0	22/08/2022
CVRE2206	340	-2.9%	4,580	112	28,550	114	(226)	35,560	5.0	20/10/2022
CVRE2207	290	-3.3%	33,450	112	28,550	119	(171)	33,330	8.0	20/10/2022
CVRE2208	1,210	-12.3%	10,290	130	28,550	732	(478)	32,000	2.0	07/11/2022
CVRE2209	610	1.7%	13,300	180	28,550	289	(321)	30,890	8.0	27/12/2022

(*) 歐式交易方式，以現金交易

(**) PHS 採用 Black-Scholes 估價方式

長期投資股

股票代 碼	證券所	現時價格	目標價*	報告日	預期 2022 年盈利 (十億越盾)	EPS 2022F	BV 2022F	PE Forward	PB Forward
IMP	(New) HOSE	59,500	70,200	6/24/2022	230	3,444	28,786	20.4	2.4
PLX	(New) HOSE	40,300	53,900	6/16/2022	3,088	2,430	20,715	15.6	2.6
TPB	(New) HOSE	27,150	39,400	6/3/2022	5,828	3,684	20,147	10.7	2.0
BSR	(New) UPCOM	28,617	32,300	6/1/2022	9,749	3,157	15,271	10.2	2.1
GAS	(New) HOSE	115,500	134,300	5/30/2022	16,312	8,523	31,963	15.9	4.1
LPB	HOSE	13,050	22,200	5/23/2022	3,730	2,480	15,646	9.0	1.4
REE	HOSE	86,200	80,700	5/18/2022	2,490	5,683	42,474	14.2	1.9
GEG	HOSE	24,500	25,800	5/18/2022	528	1,466	14,333	17.6	1.8
POW	HOSE	13,600	15,400	5/18/2022	2,913	1,100	15,400	14.0	1.0
OCB	HOSE	16,800	33,000	5/12/2022	4,892	3,571	19,525	9.2	1.7
MWG	HOSE	71,500	181,500	5/9/2022	6,512	8,893	35,734	20.4	5.1
MSN	HOSE	112,000	164,800	5/9/2022	8,969	5,764	28,628	28.6	5.8
HT1	HOSE	15,500	24,500	5/4/2022	414	1,083	14,020	22.7	1.8
VHC	HOSE	93,500	120,600	4/29/2022	1,644	9,033	38,288	13.5	3.1
TCM	HOSE	46,500	80,800	4/27/2022	264	3,216	21,669	25.1	3.7
FRT	HOSE	91,200	172,600	4/26/2022	693	8,774	28,558	19.7	6.0
PNJ	HOSE	128,500	138,700	4/22/2022	1,736	7,162	30,209	19.4	4.6
FPT	HOSE	86,200	166,900	4/19/2022	6,053	4,669	23,049	35.8	7.2
STK	HOSE	51,200	81,900	4/14/2022	2,539	4,235	22,499	19.4	3.6
DGW	HOSE	116,000	152,000	4/12/2022	805	9,111	28,278	16.7	5.4
VIB	HOSE	21,500	54,200	4/8/2022	7,894	3,745	17,901	11.2	2.4
MSB	HOSE	17,000	33,100	4/4/2022	5,314	2,676	16,082	12.4	2.1
BAF	HOSE	33,200	76,000	3/25/2022	405	5,187	17,468	14.6	4.4
DHG	HOSE	87,800	134,300	3/18/2022	814	6,226	31,238	21.6	4.3
TRA	HOSE	93,000	122,400	3/18/2022	297	7,159	36,066	17.1	3.4

TNH	HOSE	41,000	60,000	3/18/2022	191	4,592	22,208	13.1	2.7
NLG	HOSE	35,800	64,600	3/4/2022	1,386	3,901	26,950	16.6	2.4
VHM	HOSE	62,100	116,600	2/21/2022	42,179	9,768	33,679	11.9	3.5
KDH	HOSE	38,900	55,700	2/21/2022	1,363	2,190	16,612	25.4	3.4
VRE	HOSE	28,550	40,720	2/21/2022	2,604	1,145	13,971	35.6	2.9
PET	HOSE	37,600	45,400	1/17/2022	303	3,253	19,339	14.0	2.3
VNM	HOSE	72,200	110,000	1/17/2022	11,426	5,419	18,148	21.0	6.3
KDC	HOSE	64,900	74,000	1/17/2022	848	3,295	33,460	27.9	2.8
TNG	HNX	30,800	37,700	1/17/2022	276	3,728	20,697	10.1	1.8
MSH	HOSE	51,100	94,100	1/17/2022	469	9,387	37,200	10.0	2.5
MPC	UPCOM	46,957	54,300	1/17/2022	997	4,983	30,783	10.9	1.8
FMC	HOSE	58,800	71,900	1/17/2022	319	5,427	25,723	13.3	2.8
ANV	HOSE	53,000	40,400	1/17/2022	308	2,411	19,703	16.8	2.1
CTR	HOSE	62,000	115,600	1/17/2022	394	4,233	16,851	27.2	6.9
NT2	HOSE	24,800	27,500	1/17/2022	692	2,404	15,510	11.4	1.8
CTD	HOSE	53,800	108,300	1/17/2022	673	9,000	115,725	12.0	0.9
HPG	HOSE	22,300	59,100	1/17/2022	25,082	5,593	24,422	10.6	2.4
GMD	HOSE	52,000	54,800	1/17/2022	819	2,718	23,353	20.2	2.4
LHG	HOSE	32,800	90,000	1/17/2022	599	11,967	37,191	7.5	2.4
KBC	HOSE	32,700	60,400	1/17/2022	2,456	3,966	31,212	15.2	1.9
SZC	HOSE	45,000	59,500	1/17/2022	300	3,000	15,961	19.8	3.7
VCB	HOSE	74,800	116,700	1/17/2022	23,752	6,404	38,877	18.2	3.0
ACB	HOSE	24,000	42,280	1/17/2022	11,201	4,145	23,323	10.2	1.8
TCB	HOSE	35,550	66,500	1/17/2022	22,687	6,482	32,590	10.1	2.0
MBB	HOSE	24,200	36,077	1/17/2022	14,301	3,797	19,740	9.5	1.8
BVH	HOSE	52,500	85,020	1/17/2022	3,268	4,403	31,843	19.3	2.7
PVI	HNX	48,100	59,600	1/17/2022	1,032	4,404	35,108	13.6	1.7
QNS	UPCOM	45,315	53,700	1/6/2022	1,143	3,202	22,609	18.1	2.6
DBC	HOSE	19,600	78,000	1/6/2022	1,743	14,506	63,834	7.7	1.5
BID	HOSE	33,500	54,400	12/2/2021	12,526	3,109	28,632	17.5	1.9
CTG	HOSE	26,150	41,928	12/2/2021	18,186	3,812	24,664	11.0	1.7
VPB	HOSE	29,000	41,525	12/2/2021	13,910	3,076	17,302	13.5	2.4
HDB	HOSE	24,000	36,430	12/2/2021	6,558	3,537	19,174	10.3	1.9
SBT	HOSE	18,650	34,400	12/1/2021	880	1,352	14,463	25.5	2.4
HII	HOSE	6,820	30,500	10/27/2021	232	6,060	17,409	6.4	2.2
LTG	UPCOM	38,014	52,800	10/18/2021	938	11,596	48,661	5.9	1.4

資料來源: PHFM 收集

*若除權交易日發生在報告日後將影響目標價

分析師認證

這份報告由 Pham Quang Chuong -富鑫基金管理股份公司的研究員製作。負責籌備本研究報告之全部或部份內容之研究分析師、策略分析師、研究人員以茲聲明，任何研究分析師、策略分析師、研究人員在於本研究報告所提出之觀點，皆精確反映出其對於該發行機構與證券之個人意見。各研究分析師、策略分析師、研究人員均保證，其報酬在過去與未來，絕對沒有任何一部分是直接或間接與研究分析師、策略分析師、研究人員在此研究報告中所呈現之特定推薦或觀點有關。

評等指標定義

加碼= 預估其未來之潛在上漲空間大於10%。

觀望= 預估其未來之潛在漲跌空間將在下上10%之間。

減碼= 預估其未來之潛在下跌空間大於10%。

未評等= 本股票並不在富鑫證券之評等涵蓋範圍，或者尚未上市。

績效表現根據12個月的總回報(包含股息)所評定。

富鑫基金管理股份公司

地址： 21st Floor, Phu My Hung Building, 08 Hoang Van Thai St, Tan Phu Ward. District 7, HCM.

電話號碼： (84-28) 5 413 7991