

越股行情

29/06/2022	HOSE		VN30		HNX	
收盤價	1,218.09	0.00%	1,273.40	0.00%	282.35	-0.54%
成交股數 (百萬股)	560.59	-4.72%	128.45	-27.54%	58.47	-19.36%
撮合股數 (百萬股)	519.30	-2.79%	113.30	-25.25%	50.96	-19.30%
與最近 20 日之平均比較	537.99	-3.47%	142.92	-20.73%	70.37	-27.58%
成交值 (十億越盾)	11,839.71	-17.93%	4,543.02	-26.28%	1,193.93	-20.00%
撮合成交值 (十億越盾)	10,418.95	-16.79%	3,672.39	-25.25%	1,005.60	-23.46%
與最近 20 日之平均比較	13,294.99	-21.63%	4,904.75	-25.13%	1,524.47	-34.04%
上漲家數	184	36%	12	40%	82	34%
下跌家數	263	51%	13	43%	106	43%
持平家數	67	13%	5	17%	56	23%

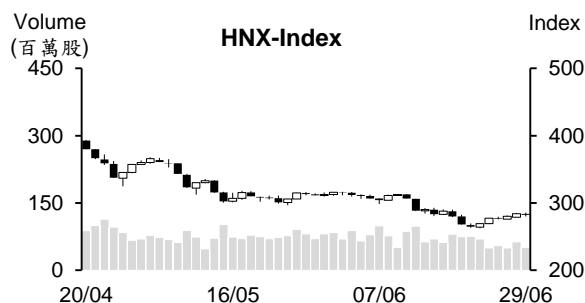
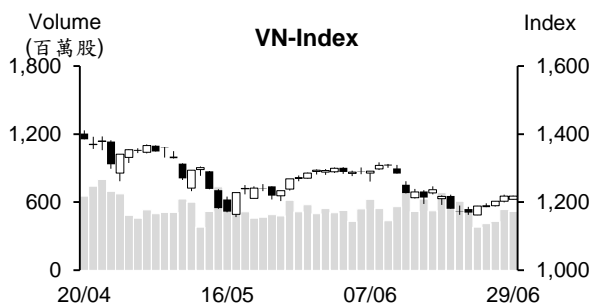

市場概況

VN 指數呈現膠著，量能持續萎縮。昨日美股的下跌已促使短線獲利了結賣壓湧現，使今日越股陷入整理。然受到銀行、證券和鋼鐵族群回升的支持下，指數於盤末已回升至平盤價位附近作收。

技術分析

VN 指數最終持平，量能維持低於最近二十日平均成交量。指數遭到 MA20 箝制，加上+DI 在 -DI 之下，盤勢走勢仍偏空。最近幾個交易日盤勢僅出現反彈。然相對強弱指標 (RSI) 提升，加上平滑異同移動平均線 (MACD) 向上與信號線-Signal 交叉 (買進信號)，特別是 MA5 提升，顯示 6 月 23 日啟動的反彈走勢仍在延續，1,235 - 1,240 點 (MA20) 為短線指數的支撐點；河內部分，今日 HNX 指數回落，但仍守住 MA5 且其均線仍向上，顯示 6 月 22 日至今所啟動的反彈仍在延續，289 點 (MA20) 為短線指數的支撐點。整體而言，指數可能持續反彈，操作上建議投資人可續抱投資部位。

建議股名單: CMX (加碼)

觀察股名單: VJC、VSC

(請參考第 2 頁)

當日調整股名單

次號	股票代碼	評等	評等日	現時價格	買入區間	持股表現	目標價	預期獲利	停損價	預期損失	備註
1	CMX	加碼	30/06/22	17.45	17.45	0.0%	19.2	10.0%	16.5	-5.4%	CMX 在支撐點附近，該股有望反彈。

次號	股票代碼	評等	評等日	現時價格	支撐/壓力	技術指標
1	VJC	觀察買進	30/06/22	132.3	142-144	VJC 在帶量突破 MA50 後已連續兩個交易日小幅整理 (K 線出現長下影線) → 預期該股可能突破 132.5，完成雙底型。
2	VSC	觀察買進	30/06/22	42.2	50	VSC 在 39-40 支撐區間回升 → 若 VSC 突破 43，該股有望突破下降趨勢。

投資組合部位

次號	股票代碼	評等	評等日	現時價格	買入區間	持股表現	目標價	預期獲利	停損價	預期損失	備註
1	VHM	續抱	19/05/22	63.3	64.9	-2.5%	76.1	17.3%	62.5	-3.7%	
2	SHI	加碼	16/06/22	15	15	0.0%	18.8	25.3%	14	-6.7%	
3	SAB	加碼	22/06/22	154.0	155	-0.6%	172	11.0%	149	-4%	
4	BWE	加碼	24/06/22	51.9	51.8	0.2%	57.5	11.0%	49.4	-5%	
5	KDC	加碼	28/06/22	66	63.7	3.6%	75.2	18.1%	59.5	-7%	
6	MSN	加碼	29/06/22	114	114	0.0%	130	14%	106	-7%	

第二季 GDP 成長 7.72%

據統計統局剛公佈之報告數據顯示，第二季 GDP 成長率約 7.72%，推升今年前兩季 GDP 可望增長 6.42%。

其中，農林水產的產值增長 2.78%，對整體 GDP 成長率貢獻 5.07%；工業與建築業亦增長 7.70%，對整體 GDP 成長率貢獻 48.33%；服務業同步增長 6.60%，貢獻 46.60%。

對於工業與建築業部分，今年前六個月工業的產值約擴增 8.48%。製造業持續為整體經濟增長之主要推手，其增長 9.66%，雖然低於 2018 年同期的增幅 (+11.3%)，但相當於 2019 年的增幅 (+9.63%)。

第二季 CPI 指數上漲 2.96%

6 月消費者物價指數 (CPI) 較 5 月、2021 年 12 月和去年同期約分別上漲 0.69%、3.18% 和 3.37%。

今年第二季和前兩季 CPI 指數的平均漲幅分別約 2.96% 和 2.44%。國內汽油及天然氣價格分別上漲近 52% 和 26%，為上半年 CPI 指數上漲之主因。

若干商品價格及服務費呈現下跌。食品價格、教育及郵局服務費分別下跌 0.4%、3.56% 及 0.55%。

今年上半年工業產值增長 8.48%

第二季工業生產維持成長 9.87%。今年上半年工業增加值較 2021 年同期增長 8.48%。其中，工業-製造業增長 9.66%，對整體經濟增加值漲幅貢獻 2.58 個百分點。

特別是，手機零部件類 (增幅逾 22%)、啤酒類 (增長逾 14%) 和肥料 (增長近 14%) 的產值增幅最多。

此外，今年上半年工業-製造業的庫存比率 78%，低於去年同期的 92%。

資料來源：NDH

Haxaco 將發放 2021 年 20%股息

據 Hang Xanh 汽車服務股份公司 (Haxaco, HoSE:HAX) 之公佈，公司將依據 7 月 22 日股東名冊來發放 2021 年 20%現金股息與股票股利。

現金股息的發放日為 8 月 8 日。目前 HAX 流通股數為 4,950 萬股，股息金額約 248 億越盾。另外，HAX 將發行 740 萬股 (比率為 10%)。發放股利的資金來源為截至 2020 年 12 月 31 日為止的未分配淨利。其股不受轉讓限制。預期在發行後，註冊資本將由 4,952 億越盾增加至 5,694 億越盾。

據股東大會的決議，Haxaco 計劃以價格為每股 12,000 越盾的價格來認銷 4,950 萬股 (比率為 1:1)。5,940 億越盾的籌集資金將用於開立 Mercedes - Benz 經銷商。

2022 年股東大會已通過今年母公司營收成長 4.5%至 5.8 兆越盾，稅後盈餘成長 6.1%至 1,696 億越盾之計劃。第一季 HAX 合併營收增長 15.7%至 1.661 兆越盾，稅後盈餘則下降 2.4%至 542 億越盾。

Vinaseed 將發放 2021 年第一次 40% 現金股息

越南樹苗公司-Vinaseed (HoSE: NSC, PAN Group 的成員公司) 公佈 7 月 12 日為 NSC 股東名冊之截止日。公司將於 8 月 12 日依據股東名冊來發放 2021 年第一次 40%現金股息。以 1,760 萬流通股來計算，預期這次公司支付的股息金額為 704 億越盾。

2022 年股東大會已通過 2021 年 70% 現金股息比率之方案，這是公司成立以來之最高的股息比率。

董事會提出今年營收為 2.15 兆越盾 (增長 11.5%)，稅前盈餘為 3,000 億越盾 (增長 20.5%) 之計劃。預期股息比率為 30%。

第二季 Hai An 貨物運輸公司增長約 79%

據 Hai An 貨物運輸股份公司 (HoSE: HAH) 之公佈，今年前六個月營收與稅後盈餘約分別增長 99.8% 和 138.6%至 1.615 兆越盾和 4,371 億越盾。公司達成了營收季計畫的 67.6%和年度獲利計畫的 79.5%。

第一季營收淨額為 6,524 億越盾，稅後盈餘為 2,627 億越盾，兩者較去年同期分別成長 81.7%和 207.2%。第二季營收擴增 114% 至 9,630 億越盾，稅後盈餘亦增長 78.5%至 1,744 億越盾。

HAH 計劃今年營收為 2.388 兆越盾 (增長 19%)，合併稅後盈餘為 5,500 億越盾。第二季公司已發放 2021 年 50%股息 (40%股票股利與 10%現金股息)。

資料來源：NDH

市場統計

撮合統計

推升指數的前五名股票

HOSE				HNX			
股票代碼	收盤價 (越盾)	漲跌 %	影響指數 %	股票代碼	收盤價 (VND)	漲跌 %	影響指數 %
BID	34,900	3.71%	0.13%	NVB	31,900	3.24%	0.17%
VNM	72,300	2.12%	0.06%	DNP	24,000	6.67%	0.05%
GAS	117,000	0.86%	0.04%	IDC	51,500	0.98%	0.05%
BCM	64,500	2.38%	0.03%	CDN	27,900	5.68%	0.04%
HPG	22,750	1.11%	0.03%	LHC	140,000	8.19%	0.02%

拖累指數的前五名股票

HOSE				HNX			
股票代碼	收盤價 (越盾)	漲跌 %	影響指數 %	股票代碼	收盤價 (越盾)	漲跌 %	影響指數 %
VCB	75,500	-1.05%	-0.08%	KSF	78,500	-7.65%	-0.59%
GVR	22,900	-2.55%	-0.05%	HUT	27,000	-2.53%	-0.07%
VHM	63,300	-0.78%	-0.04%	BAB	17,800	-1.66%	-0.07%
SAB	154,000	-1.97%	-0.04%	CEO	29,100	-2.68%	-0.06%
EIB	32,000	-4.62%	-0.04%	PVS	25,000	-1.57%	-0.06%

前五名成交量

HOSE				HNX			
股票代碼	收盤價 (越盾)	漲跌 %	成交量 (股)	股票代碼	收盤價 (越盾)	漲跌 %	成交量 (千股)
ITA	8,200	6.22%	42,394,300	SHS	14,800	0.68%	6,556,057
FLC	5,660	6.99%	32,748,000	PVS	25,000	-1.57%	6,052,714
VND	18,550	1.37%	30,989,500	CEO	29,100	-2.68%	3,185,260
HPG	22,750	1.11%	20,190,300	HUT	27,000	-2.53%	2,868,196
ROS	3,090	3.00%	15,127,800	KLF	3,200	0.00%	2,740,533

前五名成交值

HOSE				HNX			
股票代碼	收盤價 (越盾)	漲跌 %	成交值 (十億越盾)	股票代碼	收盤價 (越盾)	漲跌 %	成交值 (十億越盾)
VND	18,550	1.37%	580.0	PVS	25,000	-1.57%	152.6
HPG	22,750	1.11%	456.5	IDC	51,500	0.98%	106.0
ITA	8,200	6.22%	327.6	SHS	14,800	0.68%	97.9
STB	22,600	0.22%	314.1	CEO	29,100	-2.68%	93.9
DIG	38,000	-1.55%	288.6	TNG	31,000	-1.59%	83.6

議價交易

前五名股

HOSE			HNX		
股票代碼	成交量 (股)	成交值 (十億越盾)	股票代碼	成交量 (股)	成交值 (十億越盾)
FPT	1,626,200	150.17	HUT	5,210,000	130.25
NVL	1,958,508	149.91	API	966,100	35.07
PNJ	1,128,800	141.78	APS	600,000	8.46
EIB	3,802,200	136.12	IDJ	523,600	7.59
SHB	7,497,000	105.27	HTP	190,000	6.65

外資交易行情 (股票)

證交所	買進成交量 (百萬股)	買進金額 (十億越盾)	賣出成交量 (百萬股)	賣出金額 (十億越盾)	淨買/賣成 交易 (百萬股)	淨買/賣超值 (十億越盾)
HOSE	37.00	1,487.34	40.11	1,519.03	(3.12)	(31.68)
HNX	0.28	7.67	0.12	3.38	0.16	4.30
總計	37.28	1,495.01	40.24	1,522.41	(2.96)	(27.38)

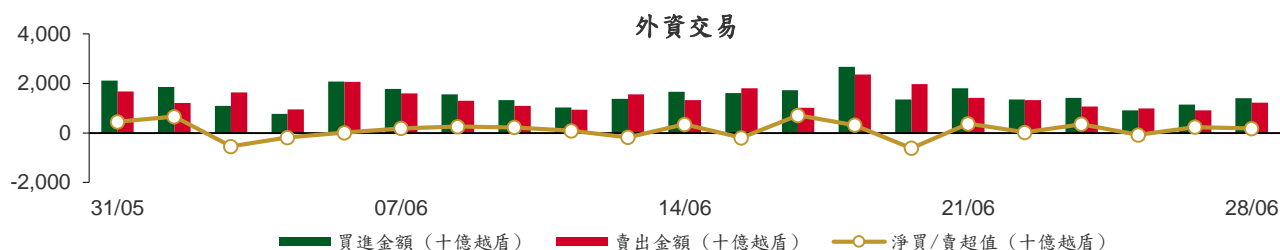

前五名買進

HOSE				HNX			
股票代碼	收盤價 (越盾)	成交量 (股)	成交值 (十億越盾)	股票代碼	收盤價 (越盾)	成交量 (股)	成交值 (十億越盾)
FPT	90,000	1,653,800	147.60	PVS	25,000	106,000	2.68
PNJ	129,500	1,139,800	143.97	IDC	51,500	50,000	2.54
MWG	73,000	1,835,800	134.02	TNG	31,000	31,000	0.97
VHC	94,100	876,100	78.91	VHL	24,700	18,200	0.45
VCB	75,500	896,100	67.66	SD5	9,100	43,400	0.39

前五名賣出

HOSE				HNX			
股票代碼	收盤價 (越盾)	成交量 (股)	成交值 (十億越盾)	股票代碼	收盤價 (越盾)	成交量 (股)	成交值 (十億越盾)
PNJ	129,500	1,240,600	156.92	NVB	31,900	44,800	1.43
FPT	90,000	1,626,200	145.12	PVS	25,000	20,100	0.51
MWG	73,000	1,636,400	118.22	TNG	31,000	15,000	0.46
HPG	22,750	4,872,900	109.85	PVI	48,000	5,000	0.24
VCB	75,500	1,247,600	94.22	LHC	140,000	1,500	0.19

前五名淨買超

HOSE				HNX			
股票代碼	收盤價 (越盾)	淨買成交量 (股)	淨買超值 (十億越盾)	股票代碼	收盤價 (越盾)	淨買成交量 (股)	淨買超值 (十億越盾)
CTG	26,850	1,572,200	42.24	IDC	51,500	49,100	2.49
BID	34,900	1,057,500	36.49	PVS	25,000	85,900	2.17
STB	22,600	1,566,100	35.39	TNG	31,000	16,000	0.50
VHC	94,100	353,500	32.16	VHL	24,700	18,100	0.45
KBC	33,200	779,200	25.89	SD5	9,100	43,400	0.39

前五名淨賣超

HOSE			
股票代碼	收盤價 (越盾)	淨賣成交量 (股)	淨賣超值 (十億越盾)
DPM	50,000	(929,200)	(44.76)
HPG	22,750	(1,958,600)	(43.87)
DCM	32,300	(1,210,800)	(38.34)
NVL	75,100	(447,100)	(33.59)
VCB	75,500	(351,500)	(26.56)

HNX			
股票代碼	收盤價 (越盾)	淨賣成交量 (股)	淨賣超值 (十億越盾)
NVB	31,900	(44,800)	(1.43)
PVI	48,000	(4,500)	(0.22)
LHC	140,000	(1,500)	(0.19)
CEO	29,100	(6,000)	(0.18)
NDN	10,900	(5,000)	(0.05)

ETF 交易

價格統計				
ETF 代碼	收盤價 (越盾)	漲跌 (%)	成交量 (股)	成交值 (十億越盾)
E1VFN30	21,450	0.0%	402,900	8.64
FUEMAV30	15,030	-0.1%	11,500	0.17
FUESSV30	15,840	1.0%	7,700	0.12
FUESSV50	18,340	-0.3%	148,700	2.87
FUESSVFL	16,500	-0.6%	647,000	10.71
FUEVFN30	27,700	0.2%	1,556,600	42.81
FUEVN100	16,120	0.8%	212,300	3.55
FUEIP100	9,130	0.2%	63,900	0.58
FUEKIV30	8,230	-0.5%	56,600	0.47
總計			3,107,200	69.91

外資交易			
ETF 代碼	買進金額 (十億越盾)	賣出金額 (十億越盾)	淨買/賣超值 (十億越盾)
E1VFN30	4.39	4.79	(0.40)
FUEMAV30	0.00	0.09	(0.09)
FUESSV30	0.00	0.00	0.00
FUESSV50	0.01	2.19	(2.18)
FUESSVFL	10.43	0.35	10.08
FUEVFN30	30.35	28.57	1.78
FUEVN100	0.54	2.87	(2.33)
FUEIP100	0.00	0.00	0.00
FUEKIV30	0.25	0.25	0.00
總計	45.96	39.10	6.86

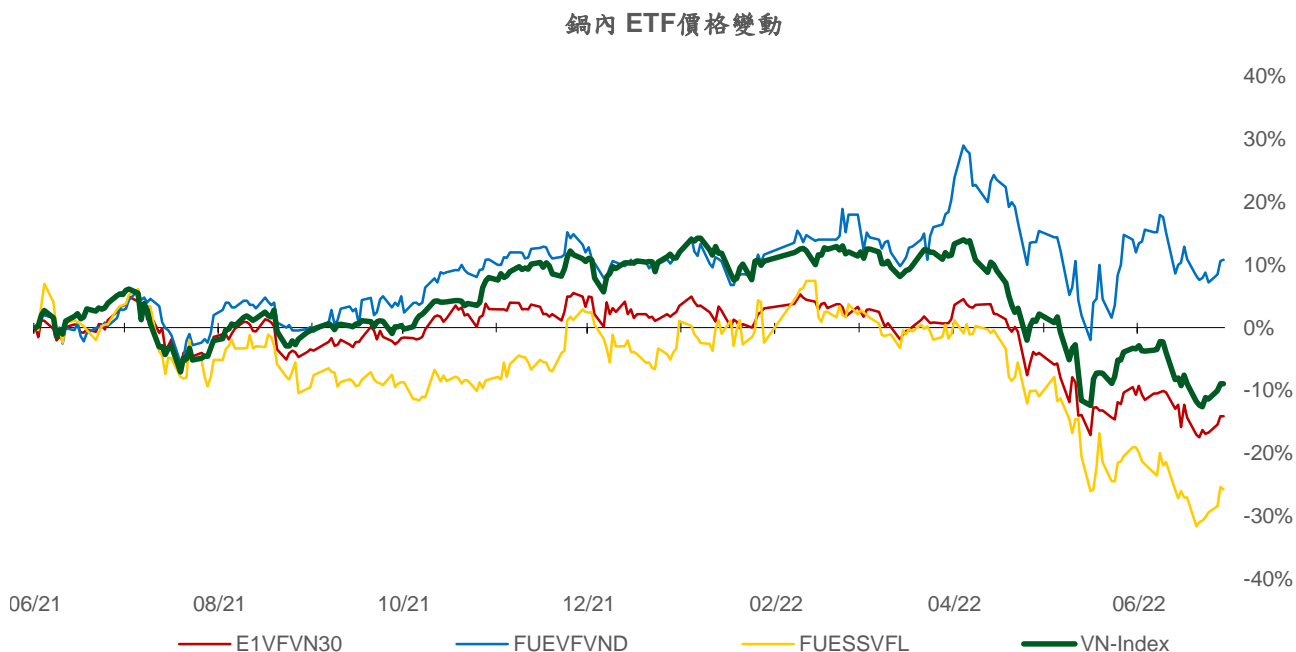
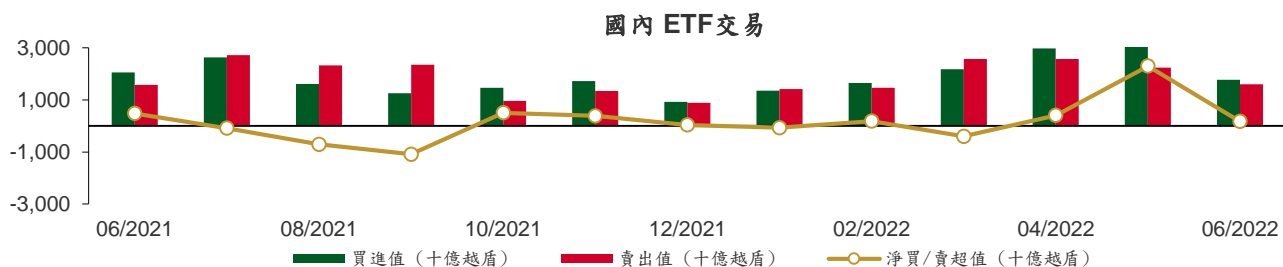

權證資訊

權證代碼 (*)	收盤價 (越盾)	漲跌 (%)	成交量	到期的 天數	標的股 票之價 格 (越盾)	權證理論 價格 (越盾) (**)	與收盤價 的差異 (越盾)	履約價 格(越盾)	行使比 例 n:1	到期日
CACB2102	10	0.0%	176,300	2	24,200	0	(10)	28,020	1.6	01/07/2022
CACB2201	410	-2.4%	7,620	83	24,200	99	(311)	28,420	3.2	20/09/2022
CACB2203	990	-8.3%	8,320	112	24,200	396	(594)	26,420	2.4	19/10/2022
CACB2204	1,560	-9.8%	11,210	131	24,200	764	(796)	26,020	1.6	07/11/2022
CFPT2108	880	-8.3%	360	7	90,000	528	(352)	88,190	5.0	06/07/2022
CFPT2201	1,480	-3.3%	42,440	83	90,000	1,054	(426)	87,500	6.6	20/09/2022
CFPT2203	3,870	-3.3%	58,090	33	90,000	3,652	(218)	78,420	3.3	01/08/2022
CHDB2201	240	4.4%	11,210	84	24,400	46	(194)	31,000	5.0	21/09/2022
CHDB2203	170	-5.6%	4,560	47	24,400	38	(132)	28,890	5.0	15/08/2022
CHDB2204	270	3.9%	2,070	89	24,400	109	(161)	31,500	2.0	26/09/2022
CHDB2205	520	0.0%	24,380	113	24,400	227	(293)	27,110	5.0	20/10/2022
CHDB2206	490	-2.0%	200	188	24,400	129	(361)	30,000	8.0	03/01/2023
CHPG2116	20	0.0%	22,050	7	22,750	0	(20)	46,450	3.0	06/07/2022
CHPG2117	10	0.0%	38,530	2	22,750	0	(10)	45,390	3.8	01/07/2022
CHPG2201	130	0.0%	2,500	114	22,750	2	(128)	37,570	7.6	21/10/2022
CHPG2202	140	7.7%	3,350	84	22,750	0	(140)	40,760	7.6	21/09/2022
CHPG2203	80	-20.0%	145,510	83	22,750	0	(80)	38,960	3.0	20/09/2022
CHPG2206	90	12.5%	37,660	47	22,750	0	(90)	36,980	7.6	15/08/2022
CHPG2207	120	-14.3%	10,000	89	22,750	1	(119)	38,960	2.3	26/09/2022
CHPG2208	380	5.6%	44,320	100	22,750	38	(342)	30,260	3.8	07/10/2022
CHPG2209	160	-11.1%	30,850	54	22,750	0	(160)	34,460	6.1	22/08/2022
CHPG2210	140	7.7%	10,210	113	22,750	3	(137)	36,140	6.1	20/10/2022
CHPG2211	370	5.7%	11,040	112	22,750	17	(353)	33,660	3.0	19/10/2022
CHPG2212	400	0.0%	110,590	181	22,750	108	(292)	27,830	7.6	27/12/2022
CHPG2213	2,310	-5.3%	84,610	124	22,750	322	(1,988)	26,480	2.3	31/10/2022
CHPG2214	460	-2.1%	9,490	188	22,750	92	(368)	28,740	7.6	03/01/2023
CKDH2201	100	11.1%	67,220	98	39,300	3	(97)	61,620	8.0	05/10/2022
CKDH2203	50	-44.4%	214,570	19	39,300	0	(50)	57,000	2.0	18/07/2022
CKDH2204	80	-11.1%	1,200	47	39,300	2	(78)	53,330	8.0	15/08/2022
CKDH2205	90	-25.0%	680	89	39,300	14	(76)	58,000	3.0	26/09/2022
CKDH2206	150	-11.8%	540	83	39,300	16	(134)	53,000	8.0	20/09/2022
CKDH2207	570	0.0%	10	131	39,300	166	(404)	50,000	4.0	07/11/2022
CMBB2201	590	-20.3%	27,310	83	24,700	177	(413)	29,500	2.0	20/09/2022
CMBB2203	200	-13.0%	1,030	89	24,700	18	(182)	35,500	2.0	26/09/2022
CMBB2204	770	4.1%	43,680	131	24,700	224	(546)	31,000	2.0	07/11/2022
CMBB2205	1,950	-11.4%	31,760	124	24,700	152	(1,798)	32,000	2.0	31/10/2022
CMBB2206	530	-3.6%	23,320	96	24,700	333	(197)	22,220	10.0	03/10/2022
CMBB2207	610	-7.6%	51,590	188	24,700	329	(281)	23,460	10.0	03/01/2023
CMSN2201	380	2.7%	5,270	84	114,000	115	(265)	141,720	16.7	21/09/2022
CMSN2202	620	-7.5%	7,550	100	114,000	652	32	127,550	8.3	07/10/2022
CMSN2203	310	-6.1%	38,930	54	114,000	154	(156)	126,790	20.0	22/08/2022
CMSN2204	1,550	-0.6%	20,110	131	114,000	1,088	(462)	116,500	10.0	07/11/2022
CMSN2205	960	-2.0%	4,510	181	114,000	711	(249)	113,980	20.0	27/12/2022
CMSN2206	700	0.0%	4,100	188	114,000	381	(319)	133,330	20.0	03/01/2023
CMSN2207	1,610	-14.8%	10	194	114,000	908	(702)	129,000	10.0	09/01/2023
CMWG2201	2,050	-6.0%	19,360	83	73,000	1,761	(289)	66,860	5.0	20/09/2022
CMWG2202	1,360	3.0%	39,450	33	73,000	1,241	(119)	72,080	3.0	01/08/2022
CMWG2203	1,690	0.0%	460	89	73,000	1,479	(211)	73,570	3.5	26/09/2022
CMWG2204	1,530	0.0%	11,160	100	73,000	1,248	(282)	72,080	5.0	07/10/2022
CMWG2205	1,440	-8.9%	42,200	131	73,000	972	(468)	77,300	5.0	07/11/2022
CMWG2206	2,060	-15.9%	50	194	73,000	647	(1,413)	88,060	5.0	09/01/2023
CNVL2201	210	0.0%	70	98	75,100	13	(197)	93,980	20.0	05/10/2022
CNVL2202	300	-3.2%	360	47	75,100	73	(227)	80,000	16.0	15/08/2022

權證代碼 (*)	收盤價 (越盾)	漲跌 (%)	成交量	到期的 天數	標的股 票之價 格 (越盾)	權證理論 價格 (越盾) (**)	與收盤價 的差異 (越盾)	履約價 格(越盾)	行使比 例 n:1	到期日
CNVL2203	470	-17.5%	27,720	89	75,100	56	(414)	92,500	5.0	26/09/2022
CNVL2204	330	0.0%	640	83	75,100	49	(281)	86,000	16.0	20/09/2022
CNVL2205	760	-2.6%	10,000	181	75,100	213	(547)	81,890	16.0	27/12/2022
CNVL2206	690	-4.2%	60	188	75,100	181	(509)	84,000	16.0	03/01/2023
CNVL2207	1,140	-8.8%	10	194	75,100	300	(840)	84,000	10.0	09/01/2023
CPDR2201	270	-6.9%	48,040	98	52,400	4	(266)	83,080	3.7	05/10/2022
CPDR2202	100	-9.1%	11,350	47	52,400	4	(96)	67,610	11.7	15/08/2022
CPDR2203	260	-7.1%	5,790	83	52,400	34	(226)	66,000	10.0	20/09/2022
CPDR2204	590	-4.8%	200	188	52,400	202	(388)	57,980	16.0	03/01/2023
CPNJ2201	4,490	-3.9%	9,620	83	129,500	4,567	77	94,470	7.9	20/09/2022
CPNJ2202	1,400	0.0%	16,770	96	129,500	1,275	(125)	99,480	24.9	03/10/2022
CPNJ2203	1,330	-2.9%	4,480	188	129,500	1,075	(255)	109,430	24.9	03/01/2023
CPNJ2204	2,030	-6.9%	60	194	129,500	1,045	(985)	142,260	9.9	09/01/2023
CPOW2201	90	-25.0%	25,510	16	13,750	4	(86)	16,670	5.0	15/07/2022
CPOW2202	400	-2.4%	13,790	139	13,750	101	(299)	18,000	5.0	15/11/2022
CPOW2203	760	-3.8%	118,530	68	13,750	256	(504)	15,700	2.0	05/09/2022
CSTB2201	230	4.6%	4,530	84	22,600	47	(183)	29,890	5.0	21/09/2022
CSTB2202	310	0.0%	11,140	83	22,600	130	(180)	29,500	2.0	20/09/2022
CSTB2205	60	0.0%	6,340	47	22,600	1	(59)	34,570	8.0	15/08/2022
CSTB2206	130	0.0%	1,620	89	22,600	10	(120)	37,500	2.0	26/09/2022
CSTB2207	160	0.0%	32,010	54	22,600	27	(133)	28,890	5.0	22/08/2022
CSTB2208	330	6.5%	32,950	113	22,600	76	(254)	30,110	5.0	20/10/2022
CSTB2209	540	1.9%	1,250	112	22,600	75	(465)	32,000	3.0	19/10/2022
CSTB2210	690	1.5%	81,040	131	22,600	354	(336)	28,500	2.0	07/11/2022
CSTB2211	630	3.3%	44,380	181	22,600	322	(308)	23,330	8.0	27/12/2022
CSTB2212	2,400	-7.0%	56,870	124	22,600	583	(1,817)	26,000	2.0	31/10/2022
CSTB2213	620	0.0%	3,320	188	22,600	276	(344)	24,440	8.0	03/01/2023
CSTB2214	2,170	0.0%	16,310	194	22,600	1,412	(758)	23,000	2.0	09/01/2023
CTCB2112	10	0.0%	39,750	2	36,750	0	(10)	55,000	5.0	01/07/2022
CTCB2201	90	-30.8%	6,240	83	36,750	4	(86)	55,000	4.0	20/09/2022
CTCB2203	50	0.0%	19,120	33	36,750	0	(50)	52,000	2.0	01/08/2022
CTCB2204	500	0.0%	8,000	100	36,750	100	(400)	45,000	5.0	07/10/2022
CTCB2205	640	1.6%	2,300	112	36,750	87	(553)	46,500	5.0	19/10/2022
CTCB2206	730	1.4%	21,390	131	36,750	254	(476)	43,500	4.0	07/11/2022
CTPB2201	70	-30.0%	34,720	83	27,400	14	(56)	42,000	4.0	20/09/2022
CTPB2202	20	-33.3%	26,050	19	27,400	0	(20)	42,000	2.0	18/07/2022
CVHM2113	10	0.0%	32,110	2	63,300	0	(10)	87,450	4.9	01/07/2022
CVHM2115	50	0.0%	22,840	49	63,300	0	(50)	91,330	9.7	17/08/2022
CVHM2201	130	-13.3%	10,050	84	63,300	4	(126)	85,190	15.5	21/09/2022
CVHM2202	80	-11.1%	4,900	83	63,300	2	(78)	90,360	7.8	20/09/2022
CVHM2204	70	-22.2%	99,880	33	63,300	2	(68)	79,670	3.9	01/08/2022
CVHM2205	170	-5.6%	1,880	47	63,300	6	(164)	76,650	15.5	15/08/2022
CVHM2206	160	0.0%	750	89	63,300	22	(138)	83,560	4.9	26/09/2022
CVHM2207	810	-6.9%	4,000	112	63,300	206	(604)	70,930	7.8	19/10/2022
CVHM2208	980	-3.9%	4,830	131	63,300	395	(585)	67,040	7.8	07/11/2022
CVHM2209	600	-4.8%	500	181	63,300	191	(409)	69,980	15.5	27/12/2022
CVHM2210	530	-7.0%	100	188	63,300	66	(464)	80,000	16.0	03/01/2023
CVIC2201	180	28.6%	10	84	73,400	1	(179)	103,980	16.0	21/09/2022
CVIC2202	220	-4.4%	3,910	47	73,400	29	(191)	82,220	16.0	15/08/2022
CVIC2203	380	0.0%	250	100	73,400	80	(300)	86,000	10.0	07/10/2022
CVIC2204	220	-4.4%	16,430	54	73,400	28	(192)	83,330	16.0	22/08/2022
CVIC2205	380	-2.6%	18,260	113	73,400	55	(325)	86,670	16.0	20/10/2022
CVIC2206	500	0.0%	5,290	82	73,400	104	(396)	82,500	10.0	19/09/2022
CVJC2201	160	-11.1%	12,890	47	132,300	6	(154)	160,000	20.0	15/08/2022

權證代碼 (*)	收盤價 (越盾)	漲跌 (%)	成交量	到期的 天數	標的股 票之價 格 (越盾)	權證理論 價格 (越盾) (**)	與收盤價 的差異 (越盾)	履約價 格(越盾)	行使比 例 n:1	到期日
CVJC2202	350	-2.8%	21,360	83	132,300	41	(309)	156,790	20.0	20/09/2022
CVJC2203	1,240	0.8%	3,140	181	132,300	569	(671)	131,130	20.0	27/12/2022
CVNM2201	270	12.5%	19,940	84	72,300	9	(261)	88,510	15.7	21/09/2022
CVNM2203	220	29.4%	62,450	47	72,300	13	(207)	81,110	20.0	15/08/2022
CVNM2204	760	10.1%	26,190	100	72,300	345	(415)	73,000	10.0	07/10/2022
CVNM2205	440	18.9%	330	113	72,300	85	(355)	80,000	16.0	20/10/2022
CVNM2206	860	8.9%	2,350	112	72,300	149	(711)	80,000	9.0	19/10/2022
CVPB2201	280	-20.0%	2,840	83	30,000	76	(204)	37,000	5.0	20/09/2022
CVPB2202	30	-25.0%	48,370	19	30,000	0	(30)	39,000	2.0	18/07/2022
CVPB2203	280	-6.7%	3,640	16	30,000	100	(180)	28,890	16.0	15/07/2022
CVPB2204	630	0.0%	10	139	30,000	159	(471)	30,890	16.0	15/11/2022
CVPB2205	500	-2.0%	15,410	82	30,000	80	(420)	37,500	4.0	19/09/2022
CVPB2206	1,050	-1.9%	7,060	131	30,000	311	(739)	38,000	2.0	07/11/2022
CVRE2201	290	-17.1%	22,010	83	28,450	132	(158)	34,000	4.0	20/09/2022
CVRE2203	190	-20.8%	10,200	47	28,450	52	(138)	33,980	4.0	15/08/2022
CVRE2204	430	-4.4%	30,200	100	28,450	175	(255)	33,000	5.0	07/10/2022
CVRE2205	340	6.3%	14,870	54	28,450	104	(236)	32,220	5.0	22/08/2022
CVRE2206	350	-5.4%	110	113	28,450	111	(239)	35,560	5.0	20/10/2022
CVRE2207	300	-3.2%	202,620	113	28,450	117	(183)	33,330	8.0	20/10/2022
CVRE2208	1,380	-13.2%	4,180	131	28,450	719	(661)	32,000	2.0	07/11/2022
CVRE2209	600	-9.1%	139,150	181	28,450	285	(315)	30,890	8.0	27/12/2022

(*) 歐式交易方式，以現金交易

(**) PHS 採用 Black-Scholes 估價方式

長期投資股

股票代 碼	證券所	現時價格	目標價*	報告日	預期 2022 年盈利 (十億越盾)	EPS 2022F	BV 2022F	PE Forward	PB Forward
IMP	(New) HOSE	59,900	70,200	6/24/2022	230	3,444	28,786	20.4	2.4
PLX	(New) HOSE	41,000	53,900	6/16/2022	3,088	2,430	20,715	15.6	2.6
TPB	(New) HOSE	27,400	39,400	6/3/2022	5,828	3,684	20,147	10.7	2.0
BSR	(New) UPCOM	28,807	32,300	6/1/2022	9,749	3,157	15,271	10.2	2.1
GAS	(New) HOSE	117,000	134,300	5/30/2022	16,312	8,523	31,963	15.9	4.1
LPB	HOSE	13,500	22,200	5/23/2022	3,730	2,480	15,646	9.0	1.4
REE	HOSE	86,400	80,700	5/18/2022	2,490	5,683	42,474	14.2	1.9
GEG	HOSE	24,200	25,800	5/18/2022	528	1,466	14,333	17.6	1.8
POW	HOSE	13,750	15,400	5/18/2022	2,913	1,100	15,400	14.0	1.0
OCB	HOSE	17,450	33,000	5/12/2022	4,892	3,571	19,525	9.2	1.7
MWG	HOSE	73,000	181,500	5/9/2022	6,512	8,893	35,734	20.4	5.1
MSN	HOSE	114,000	164,800	5/9/2022	8,969	5,764	28,628	28.6	5.8
HT1	HOSE	15,450	24,500	5/4/2022	414	1,083	14,020	22.7	1.8
VHC	HOSE	94,100	120,600	4/29/2022	1,644	9,033	38,288	13.5	3.1
TCM	HOSE	46,900	80,800	4/27/2022	264	3,216	21,669	25.1	3.7
FRT	HOSE	91,200	172,600	4/26/2022	693	8,774	28,558	19.7	6.0
PNJ	HOSE	129,500	138,700	4/22/2022	1,736	7,162	30,209	19.4	4.6
FPT	HOSE	90,000	166,900	4/19/2022	6,053	4,669	23,049	35.8	7.2
STK	HOSE	51,300	81,900	4/14/2022	2,539	4,235	22,499	19.4	3.6
DGW	HOSE	116,100	152,000	4/12/2022	805	9,111	28,278	16.7	5.4
VIB	HOSE	22,400	54,200	4/8/2022	7,894	3,745	17,901	11.2	2.4
MSB	HOSE	17,250	33,100	4/4/2022	5,314	2,676	16,082	12.4	2.1

BAF	HOSE	33,700	76,000	3/25/2022	405	5,187	17,468	14.6	4.4
DHG	HOSE	88,000	134,300	3/18/2022	814	6,226	31,238	21.6	4.3
TRA	HOSE	93,000	122,400	3/18/2022	297	7,159	36,066	17.1	3.4
TNH	HOSE	41,500	60,000	3/18/2022	191	4,592	22,208	13.1	2.7
NLG	HOSE	37,350	64,600	3/4/2022	1,386	3,901	26,950	16.6	2.4
VHM	HOSE	63,300	116,600	2/21/2022	42,179	9,768	33,679	11.9	3.5
KDH	HOSE	39,300	55,700	2/21/2022	1,363	2,190	16,612	25.4	3.4
VRE	HOSE	28,450	40,720	2/21/2022	2,604	1,145	13,971	35.6	2.9
PET	HOSE	37,500	45,400	1/17/2022	303	3,253	19,339	14.0	2.3
VNM	HOSE	72,300	110,000	1/17/2022	11,426	5,419	18,148	21.0	6.3
KDC	HOSE	66,000	74,000	1/17/2022	848	3,295	33,460	27.9	2.8
TNG	HNX	31,000	37,700	1/17/2022	276	3,728	20,697	10.1	1.8
MSH	HOSE	52,800	94,100	1/17/2022	469	9,387	37,200	10.0	2.5
MPC	UPCOM	47,206	54,300	1/17/2022	997	4,983	30,783	10.9	1.8
FMC	HOSE	60,900	71,900	1/17/2022	319	5,427	25,723	13.3	2.8
ANV	HOSE	56,000	40,400	1/17/2022	308	2,411	19,703	16.8	2.1
CTR	HOSE	62,600	115,600	1/17/2022	394	4,233	16,851	27.2	6.9
NT2	HOSE	25,400	27,500	1/17/2022	692	2,404	15,510	11.4	1.8
CTD	HOSE	55,900	108,300	1/17/2022	673	9,000	115,725	12.0	0.9
HPG	HOSE	22,750	59,100	1/17/2022	25,082	5,593	24,422	10.6	2.4
GMD	HOSE	54,500	54,800	1/17/2022	819	2,718	23,353	20.2	2.4
LHG	HOSE	33,600	90,000	1/17/2022	599	11,967	37,191	7.5	2.4
KBC	HOSE	33,200	60,400	1/17/2022	2,456	3,966	31,212	15.2	1.9
SZC	HOSE	47,000	59,500	1/17/2022	300	3,000	15,961	19.8	3.7
VCB	HOSE	75,500	116,700	1/17/2022	23,752	6,404	38,877	18.2	3.0
ACB	HOSE	24,200	42,280	1/17/2022	11,201	4,145	23,323	10.2	1.8
TCB	HOSE	36,750	66,500	1/17/2022	22,687	6,482	32,590	10.1	2.0
MBB	HOSE	24,700	36,077	1/17/2022	14,301	3,797	19,740	9.5	1.8
BVH	HOSE	55,000	85,020	1/17/2022	3,268	4,403	31,843	19.3	2.7
PVI	HNX	48,000	59,600	1/17/2022	1,032	4,404	35,108	13.6	1.7
QNS	UPCOM	44,822	53,700	1/6/2022	1,143	3,202	22,609	18.1	2.6
DBC	HOSE	20,800	78,000	1/6/2022	1,743	14,506	63,834	7.7	1.5
BID	HOSE	34,900	54,400	12/2/2021	12,526	3,109	28,632	17.5	1.9
CTG	HOSE	26,850	41,928	12/2/2021	18,186	3,812	24,664	11.0	1.7
VPB	HOSE	30,000	41,525	12/2/2021	13,910	3,076	17,302	13.5	2.4
HDB	HOSE	24,400	36,430	12/2/2021	6,558	3,537	19,174	10.3	1.9
SBT	HOSE	17,500	34,400	12/1/2021	880	1,352	14,463	25.5	2.4
HII	HOSE	7,290	30,500	10/27/2021	232	6,060	17,409	6.4	2.2
LTG	UPCOM	37,973	52,800	10/18/2021	938	11,596	48,661	5.9	1.4

資料來源: PHFM 收集

*若除權交易日發生在報告日後將影響目標價

分析師認證

這份報告由 Pham Quang Chuong -富鑫基金管理股份公司的研究員製作。負責籌備本研究報告之全部或部份內容之研究分析師、策略分析師、研究人員以茲聲明，任何研究分析師、策略分析師、研究人員在於本研究報告所提出之觀點，皆精確反映出其對於該發行機構與證券之個人意見。各研究分析師、策略分析師、研究人員均保證，其報酬在過去與未來，絕對沒有任何一部分是直接或間接與研究分析師、策略分析師、研究人員在此研究報告中所呈現之特定推薦或觀點有關。

評等指標定義

加碼= 預估其未來之潛在上漲空間大於10%。

觀望= 預估其未來之潛在漲跌空間將在下上10%之間。

減碼= 預估其未來之潛在下跌空間大於10%。

未評等= 本股票並不在富鑫證券之評等涵蓋範圍，或者尚未上市。

績效表現根據12個月的總回報(包含股息)所評定。

富鑫基金管理股份公司

地址： 21st Floor, Phu My Hung Building, 08 Hoang Van Thai St, Tan Phu Ward. District 7, HCM.

電話號碼： (84-28) 5 413 7991