

越股行情

21/06/2022	HOSE		VN30		HNX	
收盤價	1,172.47	-0.67%	1,224.54	-0.08%	264.62	-1.23%
成交股數 (百萬股)	694.93	3.79%	205.36	8.29%	82.06	-1.78%
撮合股數 (百萬股)	607.71	-1.98%	172.80	2.39%	75.65	0.92%
與最近 20 日之平均比較	560.71	8.38%	148.08	16.69%	77.40	-2.25%
成交值 (十億越盾)	15,768.82	2.13%	6,302.72	5.69%	1,597.71	-3.73%
撮合成交值 (十億越盾)	13,586.13	-3.12%	5,163.44	0.23%	1,477.66	-2.33%
與最近 20 日之平均比較	14,443.67	-5.94%	5,300.36	-2.58%	1,734.91	-14.83%
上漲家數	138	27%	14	47%	63	26%
下跌家數	323	62%	12	40%	133	55%
持平家數	57	11%	4	13%	45	19%

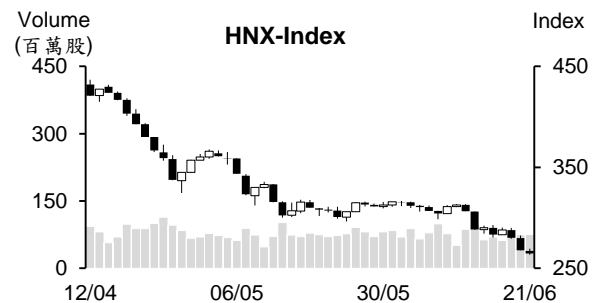
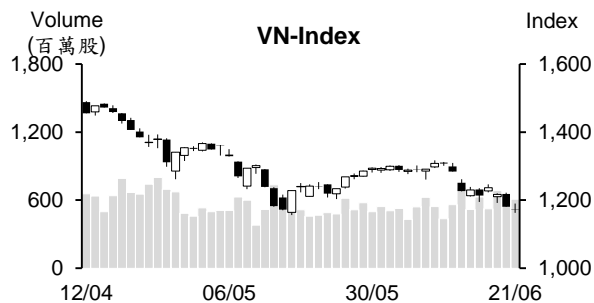

市場概況

周二 (6月21日) 越股呈現大波動，最終以黑盤作收。類股表現分化，VNM 大幅反彈，VCB、CTG、BID 同步上漲，以及證券類股在受到低接買盤進場回升的支持下亦反彈。可惜，鋼鐵族群和不動產類股走勢維持疲弱，加上石油、電水類股同步收黑 (其中跌停的股票亦佔多)，使指數受拖累，維持走低。

技術分析

VN 指數連續三個交易日下跌，量能維持高出最近二十日平均成交量，顯示盤中賣壓持續出籠。由於 MA 5、10 及 20 均線都下降，加上動向指標 (ADX) 上升至 43 點，以及 -DI 在 +DI 之上且其距離擴增，加以平滑異同移動平均線 (MACD) 下降，顯示盤勢持續疲弱。VN 指數若無法守住 1,156 點 (5 月底部)，恐將回落至 1,100 點價位；河內部分，HNX 指數也連續三個交易日下跌。由於指數已跌破 MA5，以及 MA20 彎下，顯示指數下跌動能增強，預期指數將回測 250 點。整體而言，盤勢仍偏空，操作上建議投資人將投資部位之持股率維持在合理比率以避免盤勢持續重挫之風險。

建議股名單: SAB (加碼) | POW (停損)

觀察股名單: KDC、DIG

(請參考第 2 頁)

當日調整股名單

次號	股票代碼	評等	評等日	現時價格	買入區間	持股表現	目標價	預期獲利	停損價	預期損失	備註
1	POW	停損	22/06/22	13.95	15.4	-9.4%	18.6	20.8%	14.2	-7.8%	到停損點。
2	SAB	加碼	22/06/22	155.0	155	0.0%	172	11.0%	149	-3.9%	有機會反彈。

次號	股票代碼	評等	評等日	現時價格	支撐/壓力	技術指標
1	KDC	觀察買進	22/06/22	61.4	70-72	相較於大盤，KDC 走勢較為強勢 + 最近雖下跌，但量能萎縮 → 若大盤打底，KDC 將有望回升至原高點。
2	DIG	觀察買進	22/06/22	31.5	36-38	DIG 回落至 22-28 點支撐區間 → 若 DIG 持續下跌至至此支撐區間，將可望出現 T+ 日反彈。

投資組合部位

次號	股票代碼	評等	評等日	現時價格	買入區間	持股表現	目標價	預期獲利	停損價	預期損失	備註
1	VHM	續抱	19/05/22	65	64.9	0.2%	76.1	17.3%	62.5	-3.7%	
2	SHI	加碼	16/06/22	15	15	0.0%	18.8	25.3%	14	-6.7%	
3	PPC	加碼	20/06/22	17.9	18.05	-0.8%	19.9	10.2%	17.35	-4%	
4	VNM	加碼	21/06/22	73.7	69	6.8%	82	18.8%	64.5	-7%	

SSI Research：銀行將於第三季底獲調升融資成長率上限

據 SSI Research 最近發佈有關 6 月 13 日至 17 日貨幣市場之報告數據顯示，銀行間隔夜拆款利率維持在 0.5%。越南國家銀行 (SBV) 透過發行 14 天期限的有價憑證撥出 8,330 億越盾(年利率為 2.5%)，而到期的短期票券為 5,560 億越盾，因此流通的短期票券略微增加至 1.8 兆越盾。

整體來看，上週銀行間拆款利率維持在低水位。銀行間隔夜拆款利率為 0.56% (上漲 3.4 個百分點)，一個星期的年拆款利率為 1.34% (上漲 13 個百分點)。預期流動性壓力可能於第二季底上升。

SSI 預期 SBV 將於第三季底核准銀行調升授信上限。

汽油價格上漲至每公升近 33,000 越盾

據 6 月 21 日下午 3 點財政部與工商部已發佈有關油價調整之通知顯示，E5 RON 92 汽油價格亦調升 185 越盾至每公升 31,302 越盾。RON 95 汽油價格調升 498 越盾至每公升 32,873 越盾，使自 4 月 21 日至今汽油價格已連續七次調升。

其他油品價格亦同步上漲。其中，柴油與煤油價格分別調升 990 越盾和 946 越盾至每公升 30,019 越盾和 28,785 越盾。重油價格也上漲 378 越盾至每公斤 20,735 越盾。

資料來源：NDH、Cafef

Masan 集團將預支 8% 現金股息

Masan 股份公司 (HoSE: MSN) 公佈有關董事會已通過預支 2022 年 8% 現金股息之方案。MSN 股東名冊之截止日為 7 月 5 日，發放日為 8 月 13 日。以 14 億流通股來計算，預期這次公司將支出 1.12 兆越盾來發放股息。

第一季 MSN 營收淨額下降 9% 至 18.189 兆越盾，母公司淨利則增長 8.5 倍至 1.596 兆越盾。

Digiworld 將發放 90% 股息與紅利股

據世界數位股份公司 (Digiworld, HoSE: DGW) 之公佈，7 月 4 日為 DGW 股東名冊之截止日。公司將據股東名冊發放 2021 年 10% 現金股息與紅利股。以 9,060 萬流通股來計算，公司將於 7 月 29 日支出 906 億越盾來發放股息。

另外，公司將發行近 7,250 萬紅利股 (比率為 80%)。在發行後，預期註冊資本將由 9,075 億越盾增加至 1.632 兆越盾。

5 月 PNJ 獲利成長 66%

據富潤珠寶股份有限公司 (HoSE: PNJ) 之公佈，5 月營收淨額較去年同期成長 68% 至 2.671 兆越盾，淨利亦增長 66% 至 1,410 億越盾。

2022 年前五個月 PNJ 營收淨額增長 47% 至 15.583 兆越盾，達成年度計劃的 60.3%；淨利增長 47% 至 1.066 兆越盾，達成年度計劃的 76.5%。

零售營收成長 51.3%，主因於店鋪的零售經營較同期大幅增長，以及高出計劃。另外，由於地緣政治風險和通膨之壓力，批發與金條營收亦同步增長 17.5% 和 59.4%。

今年 5 月 PNJ 平均毛利率為 18.2%，較去年同期相差無幾。然今年前五個月毛利率則由 18.4% 下降至 17.8%，主因於金條營收增長及零售渠道的產品結構呈現波動所致。

今年前五個月 TNG 紡織公司達成年度計劃的 31%

據 TNG 投資與貿易股份公司 (HNX; TNG) 公佈有關 5 月財報之數據顯示，營收增長 42% 至 6,670 億越盾。毛利率由 13.48% 略微上升至 15.67%。財務與行政管理費用增加 52% 和 58%。其他經營則損失 100 億越盾。總計，稅後盈餘達 310 億越盾，較去年同期成長 48%。

今年前五個月 TNG 營收與稅後盈餘分別增長 42% 和 58% 至 2.482 兆越盾和 870 億越盾，兩者分別達成年度計劃的 41.3% 和 31%。

資料來源：NDH

市場統計

撮合統計

推升指數的前五名股票

HOSE				HNX			
股票代碼	收盤價 (越盾)	漲跌 %	影響指數 %	股票代碼	收盤價 (VND)	漲跌 %	影響指數 %
VNM	73,700	6.81%	0.21%	SHS	13,300	9.02%	0.22%
VCB	77,700	2.24%	0.17%	HUT	23,500	6.33%	0.15%
BID	30,300	2.71%	0.09%	PTI	65,000	8.33%	0.13%
CTG	23,050	1.99%	0.05%	VCS	73,900	2.50%	0.09%
SAB	155,000	1.97%	0.04%	THD	54,800	1.48%	0.09%

拖累指數的前五名股票

HOSE				HNX			
股票代碼	收盤價 (越盾)	漲跌 %	影響指數 %	股票代碼	收盤價 (越盾)	漲跌 %	影響指數 %
GAS	119,500	-4.17%	-0.21%	PVS	24,700	-9.85%	-0.40%
HPG	20,800	-3.70%	-0.08%	BAB	15,600	-6.59%	-0.26%
FPT	89,100	-3.15%	-0.07%	DTK	11,800	-9.23%	-0.26%
DGC	116,600	-6.72%	-0.07%	CEO	23,100	-9.77%	-0.20%
VIB	18,000	-6.74%	-0.06%	VIF	19,000	-5.00%	-0.11%

前五名成交量

HOSE				HNX			
股票代碼	收盤價 (越盾)	漲跌 %	成交量 (股)	股票代碼	收盤價 (越盾)	漲跌 %	成交量 (千股)
HPG	20,800	-3.70%	39,935,100	PVS	24,700	-9.85%	16,602,507
POW	13,950	-7.00%	32,210,000	SHS	13,300	9.02%	8,126,979
VND	15,900	0.95%	28,567,700	CEO	23,100	-9.77%	5,684,007
SSI	18,300	-4.69%	24,985,100	HUT	23,500	6.33%	5,158,252
GEX	17,200	-5.49%	15,469,500	TNG	30,000	-6.25%	4,533,973

前五名成交值

HOSE				HNX			
股票代碼	收盤價 (越盾)	漲跌 %	成交值 (十億越盾)	股票代碼	收盤價 (越盾)	漲跌 %	成交值 (十億越盾)
HPG	20,800	-3.70%	840.0	PVS	24,700	-9.85%	433.7
SSI	18,300	-4.69%	471.0	TNG	30,000	-6.25%	142.6
POW	13,950	-7.00%	464.6	CEO	23,100	-9.77%	135.3
VND	15,900	0.95%	454.7	HUT	23,500	6.33%	120.5
VNM	73,700	6.81%	348.6	SHS	13,300	9.02%	105.8

議價交易

前五名股

HOSE			HNX		
股票代碼	成交量 (股)	成交值 (十億越盾)	股票代碼	成交量 (股)	成交值 (十億越盾)
SSB	10,000,000	290.00	HUT	1,930,000	42.92
HDB	10,050,200	238.94	TAR	573,600	17.27
OCB	13,500,000	209.25	GKM	400,000	17.20
MBB	9,950,000	208.95	NVB	485,000	14.07
VIB	7,750,000	150.70	SDA	921,600	10.78

外資交易行情 (股票)

證交所	買進成交量 (百萬股)	買進金額 (十億越盾)	賣出成交量 (百萬股)	賣出金額 (十億越盾)	淨買/賣成 交易 (百萬股)	淨買/賣超值 (十億越盾)
HOSE	57.73	1,789.75	48.63	1,407.64	9.10	382.12
HNX	0.52	10.80	0.88	16.59	(0.36)	(5.79)
總計	58.25	1,800.55	49.51	1,424.23	8.74	376.33

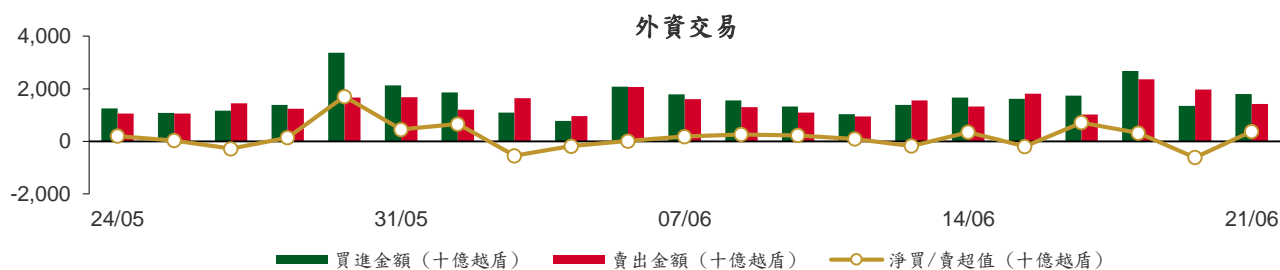

前五名買進

HOSE				HNX			
股票代碼	收盤價 (越盾)	成交量 (股)	成交值 (十億越盾)	股票代碼	收盤價 (越盾)	成交量 (股)	成交值 (十億越盾)
VNM	73,700	3,176,200	222.51	TNG	30,000	159,500	5.02
HPG	20,800	4,204,800	88.35	IDC	46,700	50,300	2.30
REE	85,700	988,100	85.92	PVI	47,900	20,500	0.98
GAS	119,500	696,700	84.24	IVS	6,900	47,500	0.35
FUEVFNVD	26,900	2,691,200	72.33	KLF	2,800	100,000	0.27

前五名賣出

HOSE				HNX			
股票代碼	收盤價 (越盾)	成交量 (股)	成交值 (十億越盾)	股票代碼	收盤價 (越盾)	成交量 (股)	成交值 (十億越盾)
HPG	20,800	14,261,400	300.33	SHS	13,300	520,500	6.80
MWG	73,500	1,224,400	91.10	HUT	23,500	198,900	4.72
MSN	111,000	667,600	74.88	THD	54,800	40,000	2.18
VNM	73,700	1,105,300	72.93	VCS	73,900	9,000	0.67
FPT	89,100	731,400	69.33	PVS	24,700	20,000	0.55

前五名淨買超

HOSE				HNX			
股票代碼	收盤價 (越盾)	淨買成交量 (股)	淨買超值 (十億越盾)	股票代碼	收盤價 (越盾)	淨買成交量 (股)	淨買超值 (十億越盾)
VNM	73,700	2,070,900	149.58	TNG	30,000	145,200	4.57
REE	85,700	954,600	83.00	IDC	46,700	50,300	2.30
GAS	119,500	569,800	69.02	PVI	47,900	20,500	0.98
FUEVFNVD	26,900	1,977,100	53.11	IVS	6,900	45,500	0.33
CTG	23,050	2,079,400	48.24	KLF	2,800	100,000	0.27

前五名淨賣超

HOSE			
股票代碼	收盤價 (越盾)	淨賣成交量 (股)	淨賣超值 (十億越盾)
HPG	20,800	(10,056,600)	(211.98)
VND	15,900	(3,446,400)	(54.99)
MWG	73,500	(428,700)	(31.56)
DCM	36,800	(760,300)	(27.84)
VCI	30,700	(901,200)	(27.62)

HNX			
股票代碼	收盤價 (越盾)	淨賣成交量 (股)	淨賣超值 (十億越盾)
SHS	13,300	(519,500)	(6.78)
HUT	23,500	(198,900)	(4.72)
THD	54,800	(39,400)	(2.15)
PVS	24,700	(18,300)	(0.50)
VCS	73,900	(6,000)	(0.45)

ETF 交易

價格統計				
ETF 代碼	收盤價 (越盾)	漲跌 (%)	成交量 (股)	成交值 (十億越盾)
E1VFN30	20,600	-0.5%	1,756,400	36.41
FUEMAV30	14,450	-0.6%	50,300	0.72
FUESSV30	15,130	0.9%	9,100	0.14
FUESSV50	17,620	7.0%	28,100	0.46
FUESSVFL	15,350	1.0%	955,100	14.10
FUEVFN30	26,900	-0.6%	2,874,100	77.25
FUEVN100	15,500	-2.3%	75,500	1.18
FUEIP100	8,590	-1.9%	49,500	0.43
FUEKIV30	8,000	-1.4%	51,400	0.42
總計			5,849,500	131.11

外資交易			
ETF 代碼	買進金額 (十億越盾)	賣出金額 (十億越盾)	淨買/賣超值 (十億越盾)
E1VFN30	33.24	32.16	1.08
FUEMAV30	0.67	0.61	0.07
FUESSV30	0.06	0.05	0.01
FUESSV50	0.02	0.04	(0.01)
FUESSVFL	4.76	13.64	(8.87)
FUEVFN30	72.33	19.22	53.11
FUEVN100	0.73	0.88	(0.16)
FUEIP100	0.00	0.00	0.00
FUEKIV30	0.20	0.21	(0.00)
總計	112.02	66.81	45.22

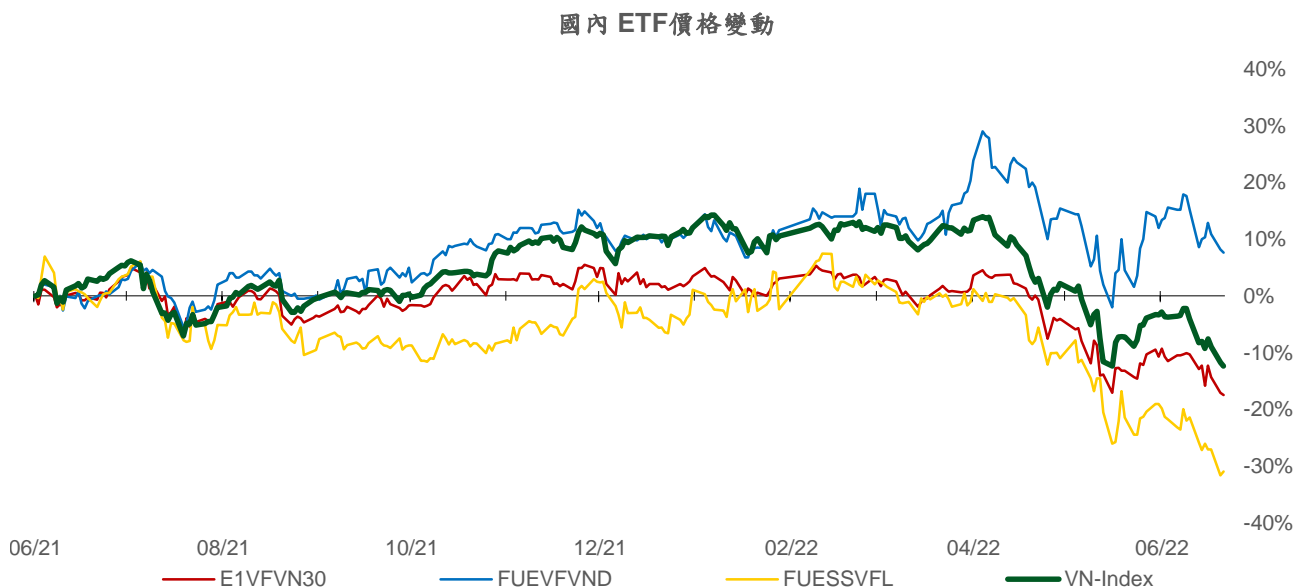
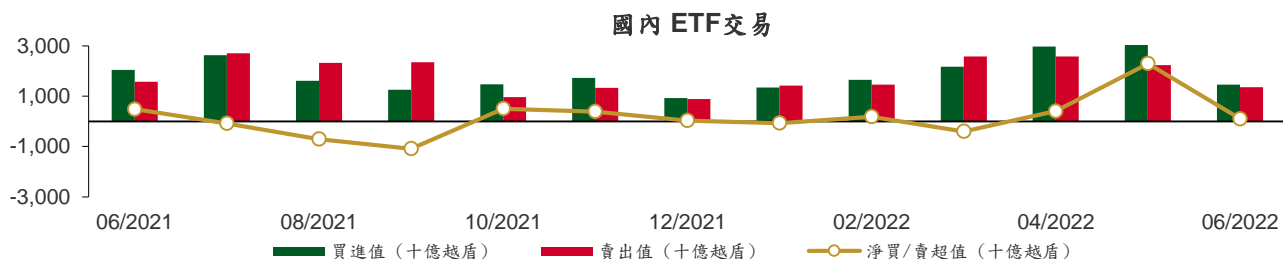

權證資訊

權證代碼 (*)	收盤價 (越盾)	漲跌 (%)	成交量	到期的 天數	標的股 票之價 格 (越盾)	權證理論 價格 (越盾) (**)	與收盤價 的差異 (越盾)	履約價 格(越盾)	行使比 例 n:1	到期日
CACB2102	20	-33.3%	142,290	10	23,000	0	(20)	28,020	1.6	01/07/2022
CACB2201	310	0.0%	30,200	91	23,000	58	(252)	28,420	3.2	20/09/2022
CACB2203	910	23.0%	300	120	23,000	262	(648)	26,420	2.4	19/10/2022
CACB2204	1,310	4.0%	2,600	139	23,000	526	(784)	26,020	1.6	07/11/2022
CFPT2108	1,300	-29.4%	530	15	89,100	555	(745)	88,190	5.0	06/07/2022
CFPT2201	1,650	-12.7%	89,560	91	89,100	1,013	(637)	87,500	6.6	20/09/2022
CFPT2202	1,870	-11.0%	3,650	3	89,100	1,817	(53)	74,040	8.3	24/06/2022
CFPT2203	4,400	-16.2%	130,850	41	89,100	3,458	(942)	78,420	3.3	01/08/2022
CHDB2201	220	-8.3%	5,290	92	23,600	37	(183)	31,000	5.0	21/09/2022
CHDB2203	180	-5.3%	12,050	55	23,600	31	(149)	28,890	5.0	15/08/2022
CHDB2204	300	-6.3%	450	97	23,600	87	(213)	31,500	2.0	26/09/2022
CHDB2205	520	4.0%	880	121	23,600	187	(333)	27,110	5.0	20/10/2022
CHPG2116	20	0.0%	5,300	15	20,800	0	(20)	46,450	3.0	06/07/2022
CHPG2117	10	0.0%	106,360	10	20,800	0	(10)	45,390	3.8	01/07/2022
CHPG2201	130	0.0%	9,960	122	20,800	0	(130)	37,570	7.6	21/10/2022
CHPG2202	140	0.0%	5,800	92	20,800	0	(140)	40,760	7.6	21/09/2022
CHPG2203	130	0.0%	8,650	91	20,800	0	(130)	38,960	3.0	20/09/2022
CHPG2204	10	0.0%	77,890	3	20,800	0	(10)	33,660	3.8	24/06/2022
CHPG2206	30	-40.0%	15,890	55	20,800	0	(30)	36,980	7.6	15/08/2022
CHPG2207	130	-7.1%	2,250	97	20,800	0	(130)	38,960	2.3	26/09/2022
CHPG2208	300	-11.8%	32,550	108	20,800	14	(286)	30,260	3.8	07/10/2022
CHPG2209	60	0.0%	10,100	62	20,800	0	(60)	34,460	6.1	22/08/2022
CHPG2210	80	-20.0%	73,820	121	20,800	1	(79)	36,140	6.1	20/10/2022
CHPG2211	250	-7.4%	23,820	120	20,800	6	(244)	33,660	3.0	19/10/2022
CHPG2212	410	-26.8%	1,180	189	20,800	57	(353)	27,830	7.6	27/12/2022
CHPG2213	2,360	-16.9%	110,400	132	20,800	154	(2,206)	26,480	2.3	31/10/2022
CKDH2201	110	0.0%	21,060	106	38,650	3	(107)	61,620	8.0	05/10/2022
CKDH2202	20	0.0%	13,570	3	38,650	0	(20)	52,000	4.0	24/06/2022
CKDH2203	90	-18.2%	43,080	27	38,650	0	(90)	57,000	2.0	18/07/2022
CKDH2204	90	-10.0%	1,350	55	38,650	3	(87)	53,330	8.0	15/08/2022
CKDH2205	110	-8.3%	12,760	97	38,650	15	(95)	58,000	3.0	26/09/2022
CKDH2206	130	-18.8%	35,680	91	38,650	16	(114)	53,000	8.0	20/09/2022
CKDH2207	570	0.0%	150	139	38,650	156	(414)	50,000	4.0	07/11/2022
CMBB2201	600	9.1%	7,040	91	22,450	62	(538)	29,500	2.0	20/09/2022
CMBB2203	140	-6.7%	11,480	97	22,450	5	(135)	35,500	2.0	26/09/2022
CMBB2204	480	9.1%	75,770	139	22,450	94	(386)	31,000	2.0	07/11/2022
CMBB2205	2,070	-7.2%	32,380	132	22,450	59	(2,011)	32,000	2.0	31/10/2022
CMSN2201	470	6.8%	10,750	92	111,000	102	(368)	141,720	16.7	21/09/2022
CMSN2202	650	4.8%	15,350	108	111,000	574	(76)	127,550	8.3	07/10/2022
CMSN2203	330	-21.4%	27,270	62	111,000	136	(194)	126,790	20.0	22/08/2022
CMSN2204	1,440	-6.5%	24,450	139	111,000	970	(470)	116,500	10.0	07/11/2022
CMSN2205	1,110	0.9%	170	189	111,000	642	(468)	113,980	20.0	27/12/2022
CMWG2201	2,890	-0.3%	69,490	91	73,500	1,881	(1,009)	66,860	5.0	20/09/2022
CMWG2202	1,910	-14.0%	59,320	41	73,500	1,466	(444)	72,080	3.0	01/08/2022
CMWG2203	1,860	1.6%	7,990	97	73,500	1,629	(231)	73,570	3.5	26/09/2022
CMWG2204	1,700	-2.9%	14,760	108	73,500	1,355	(345)	72,080	5.0	07/10/2022
CMWG2205	1,660	1.8%	20,340	139	73,500	1,061	(599)	77,300	5.0	07/11/2022
CNVL2201	250	4.2%	5,460	106	75,500	18	(232)	93,980	20.0	05/10/2022
CNVL2202	320	0.0%	4,150	55	75,500	94	(226)	80,000	16.0	15/08/2022
CNVL2203	450	12.5%	240	97	75,500	75	(375)	92,500	5.0	26/09/2022
CNVL2204	360	0.0%	10,360	91	75,500	62	(298)	86,000	16.0	20/09/2022
CNVL2205	770	-1.3%	20	189	75,500	231	(539)	81,890	16.0	27/12/2022
CPDR2201	220	4.8%	8,320	106	50,500	3	(217)	83,080	3.7	05/10/2022

權證代碼 (*)	收盤價 (越盾)	漲跌 (%)	成交量	到期的 天數	標的股 票之價 格 (越盾)	權證理論 價格 (越盾) (**)	與收盤價 的差異 (越盾)	履約價 格(越盾)	行使比 例 n:1	到期日
CPDR2202	100	11.1%	29,780	55	50,500	3	(97)	67,610	11.7	15/08/2022
CPDR2203	220	4.8%	28,740	91	50,500	24	(196)	66,000	10.0	20/09/2022
CPNJ2201	3,650	5.2%	33,040	91	119,800	3,331	(319)	94,960	8.0	20/09/2022
CPOW2201	130	-23.5%	66,460	24	13,950	13	(117)	16,670	5.0	15/07/2022
CPOW2202	380	-22.5%	184,500	147	13,950	119	(261)	18,000	5.0	15/11/2022
CPOW2203	940	-20.3%	93,530	76	13,950	320	(620)	15,700	2.0	05/09/2022
CSTB2201	220	0.0%	9,020	92	19,200	8	(212)	29,890	5.0	21/09/2022
CSTB2202	240	-20.0%	24,450	91	19,200	24	(216)	29,500	2.0	20/09/2022
CSTB2205	40	-33.3%	60,880	55	19,200	0	(40)	34,570	8.0	15/08/2022
CSTB2206	140	27.3%	1,090	97	19,200	1	(139)	37,500	2.0	26/09/2022
CSTB2207	110	-15.4%	5,440	62	19,200	3	(107)	28,890	5.0	22/08/2022
CSTB2208	250	-7.4%	26,080	121	19,200	18	(232)	30,110	5.0	20/10/2022
CSTB2209	250	-10.7%	110	120	19,200	16	(234)	32,000	3.0	19/10/2022
CSTB2210	320	3.2%	187,180	139	19,200	103	(217)	28,500	2.0	07/11/2022
CSTB2211	540	-8.5%	15,380	189	19,200	142	(398)	23,330	8.0	27/12/2022
CSTB2212	2,150	-5.3%	46,720	132	19,200	187	(1,963)	26,000	2.0	31/10/2022
CTCB2112	10	0.0%	116,880	10	33,000	0	(10)	55,000	5.0	01/07/2022
CTCB2201	170	0.0%	16,730	91	33,000	1	(169)	55,000	4.0	20/09/2022
CTCB2203	110	0.0%	47,380	41	33,000	0	(110)	52,000	2.0	01/08/2022
CTCB2204	470	17.5%	18,580	108	33,000	31	(439)	45,000	5.0	07/10/2022
CTCB2205	440	-20.0%	180	120	33,000	27	(413)	46,500	5.0	19/10/2022
CTCB2206	440	-2.2%	91,450	139	33,000	97	(343)	43,500	4.0	07/11/2022
CTPB2201	100	-9.1%	7,810	91	25,650	8	(92)	42,000	4.0	20/09/2022
CTPB2202	40	0.0%	35,620	27	25,650	0	(40)	42,000	2.0	18/07/2022
CVHM2113	10	0.0%	89,050	10	65,000	0	(10)	87,450	4.9	01/07/2022
CVHM2115	90	-10.0%	9,750	57	65,000	0	(90)	91,330	9.7	17/08/2022
CVHM2201	190	-9.5%	1,740	92	65,000	9	(181)	85,190	15.5	21/09/2022
CVHM2202	120	-14.3%	5,630	91	65,000	6	(114)	90,360	7.8	20/09/2022
CVHM2203	20	0.0%	17,550	3	65,000	0	(20)	80,640	9.7	24/06/2022
CVHM2204	90	-10.0%	43,990	41	65,000	11	(79)	79,670	3.9	01/08/2022
CVHM2205	160	-15.8%	17,750	55	65,000	16	(144)	76,650	15.5	15/08/2022
CVHM2206	150	15.4%	630	97	65,000	45	(105)	83,560	4.9	26/09/2022
CVHM2207	910	-3.2%	360	120	65,000	293	(617)	70,930	7.8	19/10/2022
CVHM2208	1,140	-1.7%	6,420	139	65,000	515	(625)	67,040	7.8	07/11/2022
CVHM2209	600	-14.3%	7,000	189	65,000	243	(357)	69,980	15.5	27/12/2022
CVIC2201	240	0.0%	0	92	75,000	2	(238)	103,980	16.0	21/09/2022
CVIC2202	310	-16.2%	170	55	75,000	56	(254)	82,220	16.0	15/08/2022
CVIC2203	480	-4.0%	10	108	75,000	121	(359)	86,000	10.0	07/10/2022
CVIC2204	330	-13.2%	11,410	62	75,000	53	(277)	83,330	16.0	22/08/2022
CVIC2205	500	-7.4%	10,040	121	75,000	81	(419)	86,670	16.0	20/10/2022
CVIC2206	580	-10.8%	1,290	90	75,000	158	(422)	82,500	10.0	19/09/2022
CVJC2201	170	0.0%	42,150	55	127,800	4	(166)	160,000	20.0	15/08/2022
CVJC2202	310	0.0%	50,690	91	127,800	27	(283)	156,790	20.0	20/09/2022
CVJC2203	1,080	0.0%	0	189	127,800	457	(623)	131,130	20.0	27/12/2022
CVNM2201	330	32.0%	28,730	92	73,700	17	(313)	88,510	15.7	21/09/2022
CVNM2202	30	-25.0%	43,490	3	73,700	0	(30)	83,500	10.0	24/06/2022
CVNM2203	240	33.3%	43,200	55	73,700	28	(212)	81,110	20.0	15/08/2022
CVNM2204	880	35.4%	171,250	108	73,700	440	(440)	73,000	10.0	07/10/2022
CVNM2205	570	26.7%	1,040	121	73,700	118	(452)	80,000	16.0	20/10/2022
CVNM2206	950	35.7%	4,160	120	73,700	208	(742)	80,000	9.0	19/10/2022
CVPB2201	330	6.5%	4,440	91	27,200	27	(303)	37,000	5.0	20/09/2022
CVPB2202	60	50.0%	14,930	27	27,200	0	(60)	39,000	2.0	18/07/2022
CVPB2203	310	14.8%	3,500	24	27,200	28	(282)	28,890	16.0	15/07/2022
CVPB2204	620	5.1%	1,480	147	27,200	87	(533)	30,890	16.0	15/11/2022

權證代碼 (*)	收盤價 (越盾)	漲跌 (%)	成交量	到期的 天數	標的股 票之價 格 (越盾)	權證理論 價格 (越盾) (**)	與收盤價 的差異 (越盾)	履約價 格(越盾)	行使比 例 n:1	到期日
CVPB2205	320	-46.7%	3,940	90	27,200	28	(292)	37,500	4.0	19/09/2022
CVPB2206	690	0.0%	12,650	139	27,200	136	(554)	38,000	2.0	07/11/2022
CVRE2201	340	3.0%	37,950	91	28,000	128	(212)	34,000	4.0	20/09/2022
CVRE2203	230	-11.5%	16,810	55	28,000	55	(175)	33,980	4.0	15/08/2022
CVRE2204	400	0.0%	4,230	108	28,000	166	(234)	33,000	5.0	07/10/2022
CVRE2205	300	0.0%	35,130	62	28,000	102	(198)	32,220	5.0	22/08/2022
CVRE2206	360	-20.0%	10	121	28,000	107	(253)	35,560	5.0	20/10/2022
CVRE2207	270	-6.9%	2,220	121	28,000	111	(159)	33,330	8.0	20/10/2022
CVRE2208	1,350	-11.2%	11,940	139	28,000	678	(672)	32,000	2.0	07/11/2022
CVRE2209	650	-11.0%	6,370	189	28,000	269	(381)	30,890	8.0	27/12/2022

(*) 歐式交易方式，以現金交易

(**) PHS 採用 Black-Scholes 估價方式

長期投資股

股票代 碼	證券所	現時價格	目標價*	報告日	預期 2022 年盈利 (十億越盾)	EPS 2022F	BV 2022F	PE Forward	PB Forward
PLX	(New) HOSE	39,000	53,900	6/16/2022	3,088	2,430	20,715	15.6	2.6
TPB	(New) HOSE	25,650	39,400	6/3/2022	5,828	3,684	20,147	10.7	2.0
BSR	(New) UPCOM	29,064	32,300	6/1/2022	9,749	3,157	15,271	10.2	2.1
GAS	(New) HOSE	119,500	134,300	5/30/2022	16,312	8,523	31,963	15.9	4.1
LPB	(New) HOSE	11,900	22,200	5/23/2022	3,730	2,480	15,646	9.0	1.4
REE	HOSE	85,700	80,700	5/18/2022	2,490	5,683	42,474	14.2	1.9
GEG	HOSE	23,300	25,800	5/18/2022	528	1,466	14,333	17.6	1.8
POW	HOSE	13,950	15,400	5/18/2022	2,913	1,100	15,400	14.0	1.0
OCB	HOSE	16,100	33,000	5/12/2022	4,892	3,571	19,525	9.2	1.7
MWG	HOSE	73,500	181,500	5/9/2022	6,512	8,893	35,734	20.4	5.1
MSN	HOSE	111,000	164,800	5/9/2022	8,969	5,764	28,628	28.6	5.8
HT1	HOSE	14,750	24,500	5/4/2022	414	1,083	14,020	22.7	1.8
VHC	HOSE	94,000	120,600	4/29/2022	1,644	9,033	38,288	13.5	3.1
TCM	HOSE	45,400	80,800	4/27/2022	264	3,216	21,669	25.1	3.7
FRT	HOSE	90,300	172,600	4/26/2022	693	8,774	28,558	19.7	6.0
PNJ	HOSE	119,800	138,700	4/22/2022	1,736	7,162	30,209	19.4	4.6
FPT	HOSE	89,100	166,900	4/19/2022	6,053	4,669	23,049	35.8	7.2
STK	HOSE	51,000	81,900	4/14/2022	2,539	4,235	22,499	19.4	3.6
DGW	HOSE	120,000	152,000	4/12/2022	805	9,111	28,278	16.7	5.4
VIB	HOSE	18,000	54,200	4/8/2022	7,894	3,745	17,901	11.2	2.4
MSB	HOSE	15,000	33,100	4/4/2022	5,314	2,676	16,082	12.4	2.1
BAF	HOSE	30,000	76,000	3/25/2022	405	5,187	17,468	14.6	4.4
DHG	HOSE	86,000	134,300	3/18/2022	814	6,226	31,238	21.6	4.3
IMP	HOSE	61,600	88,800	3/18/2022	241	3,606	28,946	24.6	3.1
TRA	HOSE	93,000	122,400	3/18/2022	297	7,159	36,066	17.1	3.4
TNH	HOSE	40,450	60,000	3/18/2022	191	4,592	22,208	13.1	2.7
NLG	HOSE	34,000	64,600	3/4/2022	1,386	3,901	26,950	16.6	2.4
VHM	HOSE	65,000	116,600	2/21/2022	42,179	9,768	33,679	11.9	3.5
KDH	HOSE	38,650	55,700	2/21/2022	1,363	2,190	16,612	25.4	3.4
VRE	HOSE	28,000	40,720	2/21/2022	2,604	1,145	13,971	35.6	2.9
PET	HOSE	37,050	45,400	1/17/2022	303	3,253	19,339	14.0	2.3
VNM	HOSE	73,700	110,000	1/17/2022	11,426	5,419	18,148	21.0	6.3
KDC	HOSE	61,400	74,000	1/17/2022	848	3,295	33,460	27.9	2.8

TNG	HNX	30,000	37,700	1/17/2022	276	3,728	20,697	10.1	1.8
MSH	HOSE	55,300	94,100	1/17/2022	469	9,387	37,200	10.0	2.5
MPC	UPCOM	49,366	54,300	1/17/2022	997	4,983	30,783	10.9	1.8
FMC	HOSE	62,900	71,900	1/17/2022	319	5,427	25,723	13.3	2.8
ANV	HOSE	57,400	40,400	1/17/2022	308	2,411	19,703	16.8	2.1
CTR	HOSE	64,000	115,600	1/17/2022	394	4,233	16,851	27.2	6.9
NT2	HOSE	25,150	27,500	1/17/2022	692	2,404	15,510	11.4	1.8
CTD	HOSE	50,500	108,300	1/17/2022	673	9,000	115,725	12.0	0.9
HPG	HOSE	20,800	59,100	1/17/2022	25,082	5,593	24,422	10.6	2.4
GMD	HOSE	50,700	54,800	1/17/2022	819	2,718	23,353	20.2	2.4
LHG	HOSE	32,700	90,000	1/17/2022	599	11,967	37,191	7.5	2.4
KBC	HOSE	28,600	60,400	1/17/2022	2,456	3,966	31,212	15.2	1.9
SZC	HOSE	40,250	59,500	1/17/2022	300	3,000	15,961	19.8	3.7
VCB	HOSE	77,700	116,700	1/17/2022	23,752	6,404	38,877	18.2	3.0
ACB	HOSE	23,000	42,280	1/17/2022	11,201	4,145	23,323	10.2	1.8
TCB	HOSE	33,000	66,500	1/17/2022	22,687	6,482	32,590	10.1	2.0
MBB	HOSE	22,450	36,077	1/17/2022	14,301	3,797	19,740	9.5	1.8
BVH	HOSE	51,500	85,020	1/17/2022	3,268	4,403	31,843	19.3	2.7
PVI	HNX	47,900	59,600	1/17/2022	1,032	4,404	35,108	13.6	1.7
QNS	UPCOM	43,500	53,700	1/6/2022	1,143	3,202	22,609	18.1	2.6
DBC	HOSE	17,250	78,000	1/6/2022	1,743	14,506	63,834	7.7	1.5
BID	HOSE	30,300	54,400	12/2/2021	12,526	3,109	28,632	17.5	1.9
CTG	HOSE	23,050	41,928	12/2/2021	18,186	3,812	24,664	11.0	1.7
VPB	HOSE	27,200	41,525	12/2/2021	13,910	3,076	17,302	13.5	2.4
HDB	HOSE	23,600	36,430	12/2/2021	6,558	3,537	19,174	10.3	1.9
SBT	HOSE	14,850	34,400	12/1/2021	880	1,352	14,463	25.5	2.4
HII	HOSE	6,560	30,500	10/27/2021	232	6,060	17,409	6.4	2.2
LTG	UPCOM	38,907	52,800	10/18/2021	938	11,596	48,661	5.9	1.4

資料來源: PHFM 收集

*若除權交易日發生在報告日後將影響目標價

分析師認證

這份報告由 Pham Quang Chuong -富鑫基金管理股份公司的研究員製作。負責籌備本研究報告之全部或部份內容之研究分析師、策略分析師、研究人員以茲聲明，任何研究分析師、策略分析師、研究人員在於本研究報告所提出之觀點，皆精確反映出其對於該發行機構與證券之個人意見。各研究分析師、策略分析師、研究人員均保證，其報酬在過去與未來，絕對沒有任何一部分是直接或間接與研究分析師、策略分析師、研究人員在此研究報告中所呈現之特定推薦或觀點有關。

評等指標定義

加碼= 預估其未來之潛在上漲空間大於10%。

觀望= 預估其未來之潛在漲跌空間將在下上10%之間。

減碼= 預估其未來之潛在下跌空間大於10%。

未評等= 本股票並不在富鑫證券之評等涵蓋範圍，或者尚未上市。

績效表現根據12個月的總回報(包含股息)所評定。

富鑫基金管理股份公司

地址：21st Floor, Phu My Hung Building, 08 Hoang Van Thai St, Tan Phu Ward. District 7, HCM.

電話號碼：(84-28) 5 413 7991