

越股行情

01/06/2022	HOSE		VN30		HNX	
收盤價	1,299.52	0.53%	1,335.49	0.22%	315.37	-0.12%
成交股數(百萬股)	573.63	-2.95%	155.65	12.80%	74.62	-11.69%
撮合股數(百萬股)	505.62	-6.99%	127.58	-0.26%	69.96	-16.79%
與最近20日之平均比較	532.20	-4.99%	147.16	-13.30%	75.40	-7.22%
成交值(十億越盾)	16,049.01	-0.37%	6,284.50	12.03%	1,879.03	-8.18%
撮合成交值(十億越盾)	13,855.23	-3.02%	4,788.53	-4.81%	1,751.81	-13.83%
與最近20日之平均比較	13,857.41	-0.02%	5,447.25	-12.09%	1,633.85	7.22%
上漲家數	175	34%	14	47%	93	37%
下跌家數	275	54%	15	50%	120	48%
持平家數	59	12%	1	3%	39	15%

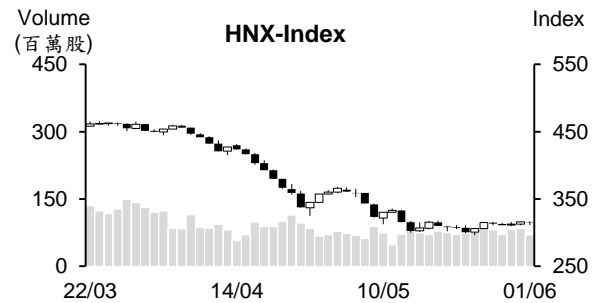
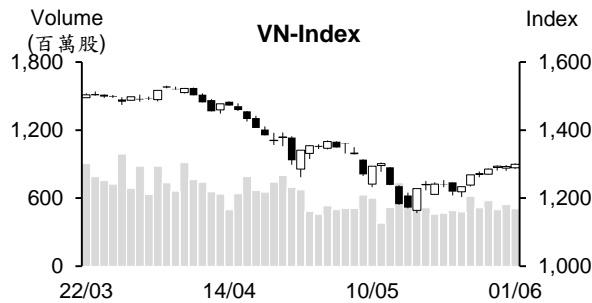

市場概況

週三(6月1日)VN指數呈現震盪格局，最終以小紅作收。早盤交易時段，鋼鐵與證券類股回落，然石油族群回落，支持指數在平盤價位附近整理。午盤交易時段，水產、港口、肥料及電力類股的追價買盤進場回升，配合部分藍籌股維持上揚，支持指數由黑翻紅並意圖向上測試1,300點關卡。指數最終以小紅作收，來到1,299.5點；HNX指數則以黑盤作收。

技術分析

VN指數回升，量能維持低於最近二十日平均成交量。由於指數守穩在MA5及20之上，配合平滑異同移動平均線(MACD)與相對強弱指標(RSI)同步提升，支持盤勢的反彈仍在延續。然由於指數已逼近1,300點關卡，以及MA20仍下降，顯示盤勢面臨修正壓力仍未排除，投資人因之在加碼前應密切觀察盤勢；河內部分，HNX指數則收黑。由於指數仍收在MA20之下，以及+DI在-DI之下，顯示盤勢仍在面臨下挫壓力。若指數無法突破MA20點，恐將回測300點。整體而言，VN指數逼近壓力區，操作上建議投資人應謹慎，在加碼前應密切觀察盤勢。

建議股名單: BCC(加碼)

觀察股名單: BCM、DGC

(請參考第2頁)

當日調整股名單

次號	股票代碼	評等	評等日	現時價格	買入區間	持股表現	目標價	預期獲利	停損價	預期損失	備註
1	BCC	加碼	02/06/22	16.5	16.5	0.0%	19	15.2%	15.6	-5.5%	BCC 可能持續反彈。

次號	股票代碼	評等	評等日	現時價格	支撐/壓力	技術指標
1	BCM	觀察買進	02/06/22	73.3	84-88	BCM 在 68-85 區間下緣附近游走 (積累上漲動能) + 量能在萎縮後最近兩個交易日已擴增 → 若該股能突破 76，就有機會回升至區間上緣。
2	DGC	觀察買進	02/06/22	229.8	250-260	DGC 突破下降趨勢 + 最近量能逐漸擴增 → 該股可望回升至原高點，投資人可在 224-227 區間買進。

投資組合部位

次號	股票代碼	評等	評等日	現時價格	買入區間	持股表現	目標價	預期獲利	停損價	預期損失	備註
1	STB	加碼	18/05/22	22.25	20.35	9.3%	25.5	25.3%	18.6	-8.6%	
2	VHM	續抱	19/05/22	70.3	64.9	8.3%	76.1	17.3%	62.5	-3.7%	
3	HSG	加碼	26/05/22	22.6	21.2	6.6%	23.7	11.8%	20.2	-5%	

5 月 PMI 指數上漲近 55 點，產量為過去 13 個月以來之最高水位

據 IHS Markit 公佈之報告數據顯示，5 月越南採購經理人指數 (PMI) 由 4 月的 51.7 點提升至 54.7 點，顯示最近一年來生產與經營持續復甦。

產量增加為 2021 年 4 月以來之最高。新訂單數量亦大幅增加，促使生產恢復及進行招聘員工。另外，新訂單量增加，支持庫存的原物料連續兩個月縮減。庫存的成品亦同步下降且為過去 10 個月以來之最多。

成本 (原物料) 上升與出售價格上漲呈現趨緩。投資信心指數連續兩個月提升且為今年初以來之最高水位。

5 月水產出口呈現下降

據越南水產加工及出口協會 (VASEP) 之報告數據顯示，水產出口金額在 4 月成長逾 50% 至 11 億多美元 (創下歷史新高) 後，5 月其出口金額增幅趨緩 (27%)，但仍維持在 10 億美元的水位。今年前五個月越南水產製品的出口金額較去年同期增長 42% 至逾 46 億美元。

5 月水產製品出口較 4 月趨緩，主因於蝦類出口增幅呈現萎縮所致。蝦類出口金額僅增長 19% 至 4.16 億美元 (4 月大增 47%)。截止 5 月底為止，蝦類出口值約 18 億美元，較去年同期增長 38%，佔整體水產品出口金額的 39%。預期第二季與第三季蝦類出口增幅將趨緩。

5 月 Tra 魚 (鯰魚) 出口增長 65% 至 2.45 億美元 (不如 4 月)。今年前五個月鯰魚出口增幅維持 90%，達 12 億多美元。

通膨居高不下、食品價格及水產價格持續走升，有利於今年越南鯰魚的出口。

汽油價格上漲逾 900 越盾至每公升超過 31,500 越盾

6 月 1 日下午 3 點財政部與工商部已發佈油價調整之通知。RON 95 汽油價格調升 921 越盾至每公升 31,578 越盾。E5 RON 92 汽油價格亦調升 602 越盾至每公升 30,235 越盾。隨著國際油價走升，汽油價格在兩個月內已連續五次調升。

資料來源：NDH

VPBank 即將發行 3,000 萬 ESOP 股

越南繁榮商業股份銀行-VPBank (HoSE : VPB) 2022 年股東大會已通過 ESOP 發行計劃。銀行將發行 3,000 萬股 (來自庫藏股)，發行價格為每股 10,000 越盾。3,000 億越盾的籌集資金將用於補充流動資金。

目前 VPBank 的庫藏股為 6,020 萬股。在發行 ESOP 股後，VPBank 庫藏股數將下降至 3,020 萬股。在發行方案獲證管會核准後，銀行將發行 ESOP 股。

MWG 將發放 10% 現金股息

據世界移動投資股份公司 (HoSE : MWG) 之公佈，6 月 8 日為 MWG 股東名冊之截止日。公司將依據股東名冊於 6 月 17 日發放 2021 年 10% 現金股息。以 7.32 億多流通股來計算，預期支付的股息金額為 7,320 億越盾。

不僅發放現金股息，2021 年公司還發放 100% 股票股利。預期在發行 7.32 億股來發放股利後，註冊資本將增加至 14.64 兆越盾。

2021 年股息方案是根據去年的樂觀經營結果。營收與稅後盈餘分別增長 13.3% 和 25% 至 108.546 兆越盾和 3.92 兆越盾。

今年前四個月 MWG 營收為 47.908 兆越盾 (增長 18%)，達成年度計劃的 34%。稅後盈餘為 1.819 兆越盾 (增長 8%)，達成年度計劃的 29%。

今年前五個月 Sao Ta 食品公司銷售額達近十億美元 (增長 31%)

據 Sao Ta 食品股份公司 (Fimex, HoSE : FMC, PAN 集團的成員) 之公佈，5 月蝦類產量達 2,000 噸，較 2021 年同期下降 7 噸。農產品產量達 317 噸，較去年同期增長 2.7 倍。公司銷售額增長 35% 至 2,220 萬美元 (約 5,100 億越盾)。

今年前五個月 FMC 銷售總額較去年同期成長 31% 至近 1 億美元 (約 2.295 兆越盾)。

資料來源：NDH

市場統計

撮合統計

推升指數的前五名股票

HOSE				HNX			
股票代碼	收盤價 (越盾)	漲跌 %	影響指數 %	股票代碼	收盤價 (VND)	漲跌 %	影響指數 %
VCB	80,500	2.03%	0.15%	PVS	31,900	3.91%	0.15%
GAS	121,000	2.80%	0.12%	NVB	38,000	2.70%	0.15%
MSN	115,000	2.31%	0.07%	VNR	25,900	4.44%	0.04%
VHM	70,300	1.01%	0.06%	PHP	20,400	2.51%	0.04%
PGV	31,100	5.78%	0.04%	KSF	86,800	0.58%	0.04%

拖累指數的前五名股票

HOSE				HNX			
股票代碼	收盤價 (越盾)	漲跌 %	影響指數 %	股票代碼	收盤價 (越盾)	漲跌 %	影響指數 %
HPG	34,350	-1.01%	-0.03%	THD	41,000	-7.87%	-0.33%
ACB	31,100	-1.43%	-0.02%	CEO	42,500	-3.85%	-0.12%
TCB	36,850	-0.81%	-0.02%	HUT	30,500	-1.61%	-0.05%
DIG	58,500	-3.15%	-0.02%	VIF	17,500	-2.23%	-0.04%
EIB	32,500	-2.11%	-0.02%	PVI	50,000	-0.99%	-0.03%

前五名成交量

HOSE				HNX			
股票代碼	收盤價 (越盾)	漲跌 %	成交量 (股)	股票代碼	收盤價 (越盾)	漲跌 %	成交量 (千股)
HPG	34,350	-1.01%	21,644,600	PVS	31,900	3.91%	13,538,335
POW	13,950	2.95%	19,270,100	SHS	18,400	1.10%	8,661,081
STB	22,250	-0.45%	14,727,100	CEO	42,500	-3.85%	5,666,286
SSI	29,550	-0.34%	14,547,600	TNG	31,500	4.65%	3,290,845
HQC	6,140	-1.13%	14,268,700	PVC	25,800	1.98%	2,793,197

前五名成交值

HOSE				HNX			
股票代碼	收盤價 (越盾)	漲跌 %	成交值 (十億越盾)	股票代碼	收盤價 (越盾)	漲跌 %	成交值 (十億越盾)
HPG	34,350	-1.01%	739.8	PVS	31,900	3.91%	420.0
DIG	58,500	-3.15%	550.8	CEO	42,500	-3.85%	242.6
SSI	29,550	-0.34%	425.7	SHS	18,400	1.10%	156.7
VHC	109,900	6.91%	356.4	IDC	54,200	-0.37%	114.7
DGC	229,800	2.77%	353.5	TNG	31,500	4.65%	99.9

議價交易

前五名股

HOSE			HNX		
股票代碼	成交量 (股)	成交值 (十億越盾)	股票代碼	成交量 (股)	成交值 (十億越盾)
TCB	14,539,300	541.74	NVB	2,656,280	95.85
MSN	4,448,800	494.25	BSC	1,359,336	19.57
SHB	17,920,000	268.40	IDC	40,000	2.38
FPT	1,314,300	154.43	PVI	40,000	2.05
PDR	1,458,000	79.90	DST	228,000	1.98

外資交易行情 (股票)

證交所	買進成交量 (百萬股)	買進金額 (十億越盾)	賣出成交量 (百萬股)	賣出金額 (十億越盾)	淨買/賣成 交易 (百萬股)	淨買/賣超值 (十億越盾)
HOSE	43.06	1,797.87	34.06	1,198.07	9.00	599.80
HNX	2.75	65.99	0.30	9.46	2.45	56.53
總計	45.81	1,863.86	34.35	1,207.53	11.45	656.33

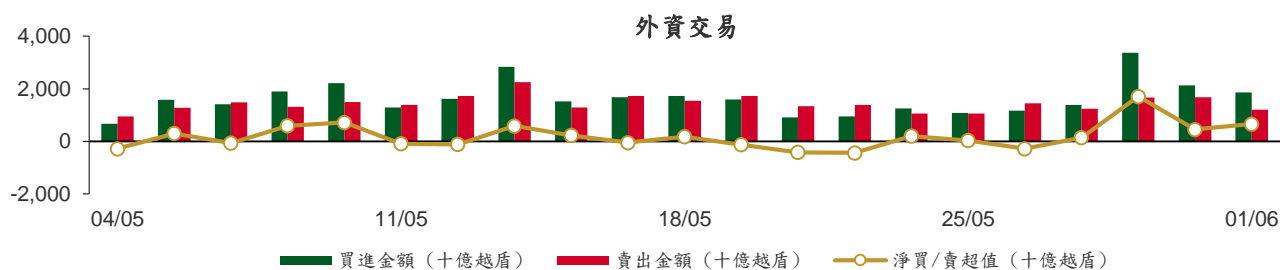

前五名買進

HOSE				HNX			
股票代碼	收盤價 (越盾)	成交量 (股)	成交值 (十億越盾)	股票代碼	收盤價 (越盾)	成交量 (股)	成交值 (十億越盾)
VHM	70,300	2,232,600	155.73	PVS	31,900	1,292,100	39.60
FPT	111,800	1,319,000	154.95	SHS	18,400	1,257,000	22.61
DGC	229,800	670,200	151.72	NVB	38,000	36,900	1.37
HPG	34,350	4,025,200	137.46	NDN	14,000	25,700	0.36
MSN	115,000	1,087,500	123.38	CEO	42,500	5,900	0.25

前五名賣出

HOSE				HNX			
股票代碼	收盤價 (越盾)	成交量 (股)	成交值 (十億越盾)	股票代碼	收盤價 (越盾)	成交量 (股)	成交值 (十億越盾)
FPT	111,800	1,314,300	154.43	PLC	32,000	81,000	2.59
MSN	115,000	681,900	77.14	PVS	31,900	63,900	1.98
HPG	34,350	2,193,000	74.91	THD	41,000	39,000	1.68
GAS	121,000	577,500	70.45	HMH	24,700	44,600	1.06
VHM	70,300	1,003,000	69.97	IDC	54,200	9,000	0.48

前五名淨買超

HOSE				HNX			
股票代碼	收盤價 (越盾)	淨買成交量 (股)	淨買超值 (十億越盾)	股票代碼	收盤價 (越盾)	淨買成交量 (股)	淨買超值 (十億越盾)
DGC	229,800	655,800	148.49	PVS	31,900	1,228,200	37.62
VHM	70,300	1,229,600	85.76	SHS	18,400	1,252,000	22.52
DPM	61,900	1,315,300	79.80	NVB	38,000	36,900	1.37
HPG	34,350	1,832,200	62.55	NDN	14,000	25,700	0.36
MSN	115,000	405,600	46.25	PVG	12,400	15,000	0.19

前五名淨賣超

HOSE				HNX			
股票代碼	收盤價 (越盾)	淨賣成交量 (股)	淨賣超值 (十億越盾)	股票代碼	收盤價 (越盾)	淨賣成交量 (股)	淨賣超值 (十億越盾)
PNJ	117,300	(237,900)	(27.79)	PLC	32,000	(81,000)	(2.59)
VRE	30,050	(827,800)	(24.66)	THD	41,000	(36,000)	(1.55)
GMD	58,500	(420,200)	(23.59)	HMH	24,700	(43,800)	(1.05)
NKG	28,800	(700,500)	(20.13)	EVS	33,000	(11,500)	(0.38)
HDG	50,500	(336,400)	(17.00)	IDC	54,200	(6,500)	(0.35)

ETF 交易

價格統計				
ETF 代碼	收盤價 (越盾)	漲跌 (%)	成交量 (股)	成交值 (十億越盾)
E1VFN30	22,650	1.6%	242,100	5.44
FUEMAV30	15,740	0.3%	28,600	0.45
FUESSV30	16,720	-5.9%	22,600	0.38
FUESSV50	20,000	0.0%	5,400	0.11
FUESSVFL	17,820	-1.0%	419,700	7.35
FUEVFN30	28,350	1.3%	1,210,900	34.14
FUEVN100	17,010	-1.1%	70,200	1.20
FUEIP100	9,590	-0.3%	48,000	0.46
FUEKIV30	8,660	0.7%	56,200	0.49
總計			2,103,700	50.01

外資交易			
ETF 代碼	買進金額 (十億越盾)	賣出金額 (十億越盾)	淨買/賣超值 (十億越盾)
E1VFN30	4.26	4.37	(0.11)
FUEMAV30	0.03	0.38	(0.35)
FUESSV30	0.01	0.29	(0.28)
FUESSV50	0.00	0.04	(0.04)
FUESSVFL	5.42	7.29	(1.87)
FUEVFN30	29.81	6.69	23.12
FUEVN100	0.53	0.76	(0.23)
FUEIP100	0.00	0.00	0.00
FUEKIV30	0.24	0.25	(0.01)
總計	40.29	20.06	20.24

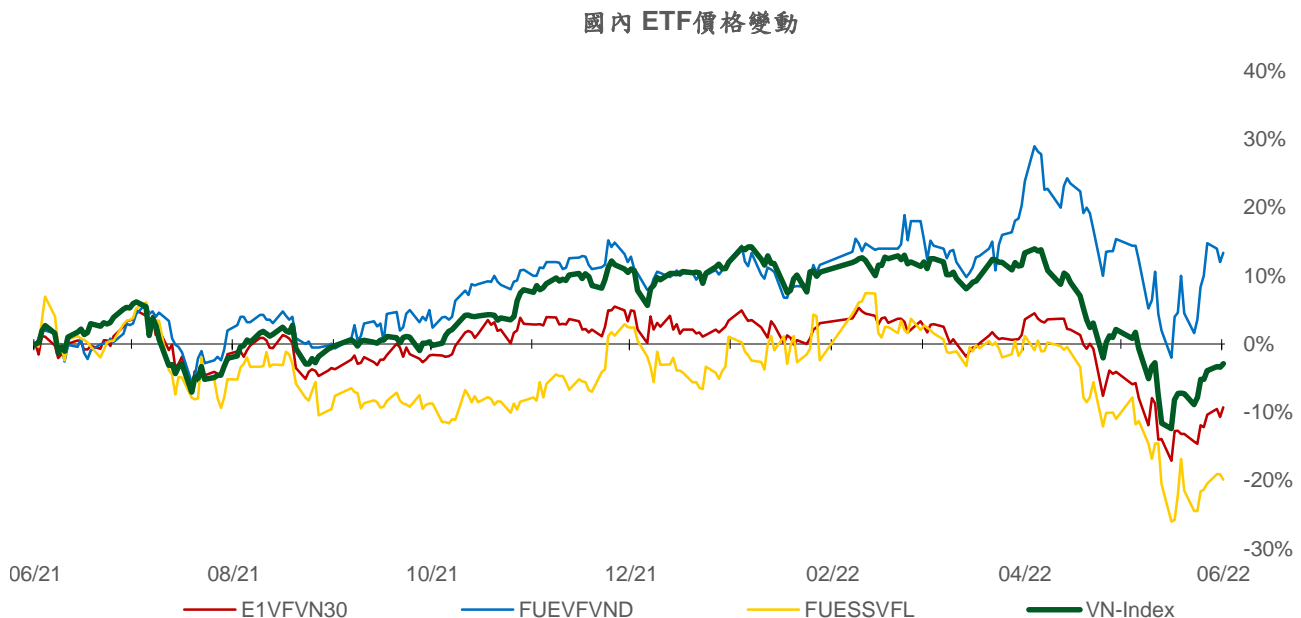
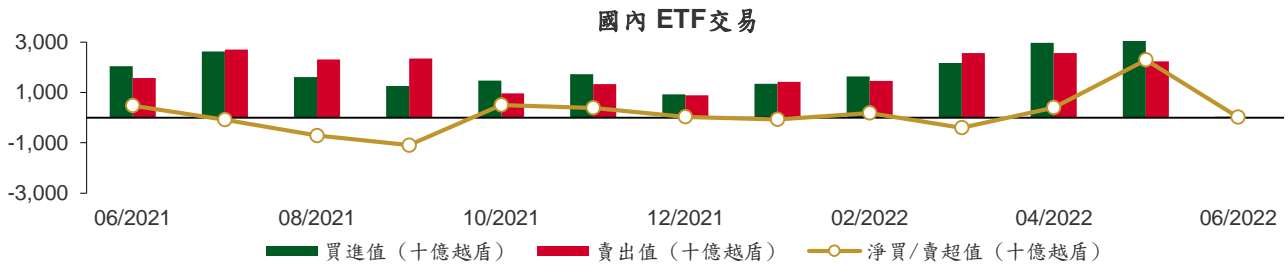

權證資訊

權證代碼 (*)	收盤價 (越盾)	漲跌 (%)	成交量	到期的 天數	標的股 票之價 格 (越盾)	權證理論 價格 (越盾) (**)	與收盤價 的差異 (越盾)	履約價 格(越盾)	行使比 例 n:1	到期日
CACB2102	280	-15.2%	24,230	30	31,100	65	(215)	35,000	2.0	01/07/2022
CACB2201	610	-9.0%	50,490	111	31,100	191	(419)	35,500	4.0	20/09/2022
CACB2202	70	0.0%	16,320	8	31,100	1	(69)	35,100	3.0	09/06/2022
CACB2203	1,590	-3.6%	10,220	140	31,100	574	(1,016)	33,000	3.0	19/10/2022
CACB2204	1,990	-17.4%	3,320	159	31,100	1,040	(950)	32,500	2.0	07/11/2022
CFPT2108	2,100	12.9%	800	35	111,800	1,148	(952)	106,830	6.0	06/07/2022
CFPT2201	2,070	3.0%	57,700	111	111,800	1,296	(774)	106,000	8.0	20/09/2022
CFPT2202	2,200	8.4%	39,760	23	111,800	2,224	24	89,700	10.0	24/06/2022
CFPT2203	5,200	8.3%	125,660	61	111,800	4,386	(814)	95,000	4.0	01/08/2022
CHDB2201	520	-1.9%	9,650	112	26,150	149	(371)	31,000	5.0	21/09/2022
CHDB2202	30	-50.0%	16,070	8	26,150	0	(30)	30,500	3.0	09/06/2022
CHDB2203	470	-4.1%	49,770	75	26,150	172	(298)	28,890	5.0	15/08/2022
CHDB2204	590	-4.8%	560	117	26,150	348	(242)	31,500	2.0	26/09/2022
CHDB2205	890	-1.1%	6,580	141	26,150	430	(460)	27,110	5.0	20/10/2022
CHPG2116	150	36.4%	12,660	35	34,350	0	(150)	61,410	4.0	06/07/2022
CHPG2117	30	-25.0%	93,010	30	34,350	0	(30)	60,000	5.0	01/07/2022
CHPG2201	260	0.0%	27,380	142	34,350	16	(244)	49,670	10.0	21/10/2022
CHPG2202	300	-6.3%	1,950	112	34,350	3	(297)	53,890	10.0	21/09/2022
CHPG2203	280	-6.7%	107,180	111	34,350	12	(268)	51,500	4.0	20/09/2022
CHPG2204	100	-23.1%	39,600	23	34,350	0	(100)	44,500	5.0	24/06/2022
CHPG2206	160	-11.1%	21,390	75	34,350	3	(157)	48,890	10.0	15/08/2022
CHPG2207	330	-2.9%	860	117	34,350	19	(311)	51,500	3.0	26/09/2022
CHPG2208	830	-7.8%	133,070	128	34,350	208	(622)	40,000	5.0	07/10/2022
CHPG2209	240	-7.7%	31,190	82	34,350	14	(226)	45,560	8.0	22/08/2022
CHPG2210	380	-2.6%	2,050	141	34,350	30	(350)	47,780	8.0	20/10/2022
CHPG2211	550	0.0%	78,100	140	34,350	119	(431)	44,500	4.0	19/10/2022
CKDH2201	280	-6.7%	46,130	126	42,000	15	(265)	61,620	8.0	05/10/2022
CKDH2202	140	-6.7%	34,000	23	42,000	2	(138)	52,000	4.0	24/06/2022
CKDH2203	200	-4.8%	92,050	47	42,000	7	(193)	57,000	2.0	18/07/2022
CKDH2204	240	-17.2%	8,720	75	42,000	26	(214)	53,330	8.0	15/08/2022
CKDH2205	250	4.2%	1,410	117	42,000	68	(182)	58,000	3.0	26/09/2022
CKDH2206	420	-4.6%	40,130	111	42,000	62	(358)	53,000	8.0	20/09/2022
CKDH2207	1,490	0.0%	0	159	42,000	349	(1,141)	50,000	4.0	07/11/2022
CMBB2201	1,600	0.0%	42,490	111	27,600	680	(920)	29,500	2.0	20/09/2022
CMBB2203	460	2.2%	1,360	117	27,600	139	(321)	35,500	2.0	26/09/2022
CMBB2204	1,570	-23.4%	1,880	159	27,600	658	(912)	31,000	2.0	07/11/2022
CMSN2201	600	13.2%	74,240	112	115,000	138	(462)	141,720	16.7	21/09/2022
CMSN2202	900	0.0%	33,230	128	115,000	708	(192)	127,550	8.3	07/10/2022
CMSN2203	550	12.2%	180,580	82	115,000	204	(346)	126,790	20.0	22/08/2022
CMSN2204	1,770	-3.8%	15,430	159	115,000	1,118	(652)	116,500	10.0	07/11/2022
CMWG2201	2,400	0.4%	11,020	111	145,500	1,702	(698)	134,500	10.0	20/09/2022
CMWG2202	1,720	4.2%	46,270	61	145,500	1,363	(357)	145,000	6.0	01/08/2022
CMWG2203	1,580	7.5%	2,600	117	145,500	1,425	(155)	148,000	7.0	26/09/2022
CMWG2204	1,640	0.6%	13,940	128	145,500	1,190	(450)	145,000	10.0	07/10/2022
CMWG2205	1,720	-19.6%	420	159	145,500	895	(825)	155,500	10.0	07/11/2022
CNVL2201	390	-4.9%	22,050	126	78,000	43	(347)	93,980	20.0	05/10/2022
CNVL2202	520	-3.7%	49,780	75	78,000	192	(328)	80,000	16.0	15/08/2022
CNVL2203	600	-10.5%	12,810	117	78,000	186	(414)	92,500	5.0	26/09/2022
CNVL2204	500	-2.0%	3,690	111	78,000	125	(375)	86,000	16.0	20/09/2022
CPDR2201	620	-4.6%	15,110	126	54,500	19	(601)	83,080	3.7	05/10/2022
CPDR2202	260	-3.7%	98,590	75	54,500	27	(233)	67,610	11.7	15/08/2022
CPDR2203	510	-7.3%	40,050	111	54,500	86	(424)	66,000	10.0	20/09/2022
CPNJ2201	3,540	8.6%	13,800	111	117,300	3,023	(517)	94,960	8.0	20/09/2022

權證代碼 (*)	收盤價 (越盾)	漲跌 (%)	成交量	到期的 天數	標的股 票之價 格 (越盾)	權證理論 價格 (越盾) (**)	與收盤價 的差異 (越盾)	履約價 格(越盾)	行使比 例 n:1	到期日
CPOW2201	190	0.0%	16,070	44	13,950	33	(157)	16,670	5.0	15/07/2022
CPOW2202	460	7.0%	56,850	167	13,950	120	(340)	18,000	5.0	15/11/2022
CPOW2203	1,120	13.1%	29,200	96	13,950	356	(764)	15,700	2.0	05/09/2022
CSTB2201	360	0.0%	2,940	112	22,250	59	(301)	29,890	5.0	21/09/2022
CSTB2202	730	-4.0%	10,240	111	22,250	162	(568)	29,500	2.0	20/09/2022
CSTB2203	30	0.0%	118,520	8	22,250	0	(30)	34,800	3.0	09/06/2022
CSTB2205	150	-6.3%	32,580	75	22,250	2	(148)	34,570	8.0	15/08/2022
CSTB2206	230	0.0%	470	117	22,250	17	(213)	37,500	2.0	26/09/2022
CSTB2207	300	0.0%	66,660	82	22,250	45	(255)	28,890	5.0	22/08/2022
CSTB2208	430	-2.3%	70,050	141	22,250	84	(346)	30,110	5.0	20/10/2022
CSTB2209	600	-10.5%	2,440	140	22,250	86	(514)	32,000	3.0	19/10/2022
CSTB2210	840	-47.8%	55,580	159	22,250	363	(477)	28,500	2.0	07/11/2022
CTCB2112	40	-20.0%	75,450	30	36,850	0	(40)	55,000	5.0	01/07/2022
CTCB2201	290	0.0%	3,220	111	36,850	11	(279)	55,000	4.0	20/09/2022
CTCB2202	30	50.0%	16,320	8	36,850	0	(30)	52,000	5.0	09/06/2022
CTCB2203	220	-8.3%	17,660	61	36,850	5	(215)	52,000	2.0	01/08/2022
CTCB2204	660	-19.5%	31,010	128	36,850	135	(525)	45,000	5.0	07/10/2022
CTCB2205	900	0.0%	2,610	140	36,850	115	(785)	46,500	5.0	19/10/2022
CTCB2206	880	-38.9%	54,670	159	36,850	299	(581)	43,500	4.0	07/11/2022
CTPB2201	380	-2.6%	22,890	111	32,000	129	(251)	42,000	4.0	20/09/2022
CTPB2202	230	-8.0%	64,140	47	32,000	39	(191)	42,000	2.0	18/07/2022
CVHM2113	60	-14.3%	40,590	30	70,300	2	(58)	87,450	4.9	01/07/2022
CVHM2115	300	-3.2%	13,120	77	70,300	11	(289)	91,330	9.7	17/08/2022
CVHM2201	390	0.0%	3,980	112	70,300	49	(341)	85,190	15.5	21/09/2022
CVHM2202	320	6.7%	38,260	111	70,300	45	(275)	90,360	7.8	20/09/2022
CVHM2203	200	33.3%	3,010	23	70,300	7	(193)	80,640	9.7	24/06/2022
CVHM2204	320	3.2%	96,430	61	70,300	180	(140)	79,670	3.9	01/08/2022
CVHM2205	430	0.0%	3,520	75	70,300	101	(329)	76,650	15.5	15/08/2022
CVHM2206	370	2.8%	160	117	70,300	209	(161)	83,560	4.9	26/09/2022
CVHM2207	1,520	1.3%	870	140	70,300	645	(875)	70,930	7.8	19/10/2022
CVHM2208	1,640	-24.2%	310	159	70,300	952	(688)	67,040	7.8	07/11/2022
CVIC2201	490	0.0%	1,580	112	79,300	15	(475)	103,980	16.0	21/09/2022
CVIC2202	600	-1.6%	6,950	75	79,300	180	(420)	82,220	16.0	15/08/2022
CVIC2203	790	0.0%	14,650	128	79,300	289	(501)	86,000	10.0	07/10/2022
CVIC2204	600	-1.6%	10,510	82	79,300	167	(433)	83,330	16.0	22/08/2022
CVIC2205	750	-1.3%	5,270	141	79,300	185	(565)	86,670	16.0	20/10/2022
CVIC2206	900	1.1%	8,340	110	79,300	367	(533)	82,500	10.0	19/09/2022
CVJC2201	380	2.7%	14,320	75	131,300	21	(359)	160,000	20.0	15/08/2022
CVJC2202	530	0.0%	89,240	111	131,300	65	(465)	156,790	20.0	20/09/2022
CVNM2201	390	-2.5%	6,170	112	71,900	7	(383)	88,510	15.7	21/09/2022
CVNM2202	180	20.0%	11,700	23	71,900	0	(180)	83,500	10.0	24/06/2022
CVNM2203	330	-2.9%	44,560	75	71,900	15	(315)	81,110	20.0	15/08/2022
CVNM2204	830	0.0%	38,600	128	71,900	311	(519)	73,000	10.0	07/10/2022
CVNM2205	670	-4.3%	8,020	141	71,900	69	(601)	80,000	16.0	20/10/2022
CVNM2206	960	-4.0%	720	140	71,900	122	(838)	80,000	9.0	19/10/2022
CVPB2201	650	-12.2%	10,840	111	30,850	119	(531)	37,000	5.0	20/09/2022
CVPB2202	350	0.0%	106,100	47	30,850	23	(327)	39,000	2.0	18/07/2022
CVPB2203	500	-2.0%	2,860	44	30,850	166	(334)	28,890	16.0	15/07/2022
CVPB2204	750	-6.3%	610	167	30,850	185	(565)	30,890	16.0	15/11/2022
CVPB2205	750	-2.6%	14,790	110	30,850	129	(621)	37,500	4.0	19/09/2022
CVPB2206	1,460	-42.3%	90	159	30,850	394	(1,066)	38,000	2.0	07/11/2022
CVRE2201	560	0.0%	30,420	111	30,050	300	(260)	34,000	4.0	20/09/2022
CVRE2202	20	-66.7%	21,280	8	30,050	1	(19)	34,900	3.0	09/06/2022
CVRE2203	650	-4.4%	49,350	75	30,050	199	(451)	33,980	4.0	15/08/2022

權證代碼 (*)	收盤價 (越盾)	漲跌 (%)	成交量	到期的 天數	標的股 票之價 格 (越盾)	權證理論 價格 (越盾) (**)	與收盤價 的差異 (越盾)	履約價 格(越盾)	行使比 例 n:1	到期日
CVRE2204	580	-3.3%	5,760	128	30,050	333	(247)	33,000	5.0	07/10/2022
CVRE2205	710	-2.7%	31,600	82	30,050	272	(438)	32,220	5.0	22/08/2022
CVRE2206	760	-5.0%	3,020	141	30,050	227	(533)	35,560	5.0	20/10/2022
CVRE2207	580	-1.7%	29,510	141	30,050	213	(367)	33,330	8.0	20/10/2022
CVRE2208	2,060	-8.0%	5,840	159	30,050	1,164	(896)	32,000	2.0	07/11/2022

(*) 歐式交易方式，以現金交易

(**) PHS 採用 Black-Scholes 估價方式

長期投資股

股票代 碼	證券所	現時價格	目標價*	報告日	預期 2022 年盈利 (十億越盾)	EPS 2022F	BV 2022F	PE Forward	PB Forward
BSR	(New) UPCOM	27,095	32,300	6/1/2022	9,749	3,157	15,271	10.2	2.1
GAS	(New) HOSE	121,000	134,300	5/30/2022	16,312	8,523	31,963	15.9	4.1
LPB	(New) HOSE	14,950	22,200	5/23/2022	3,730	2,480	15,646	9.0	1.4
REE	(New) HOSE	95,500	80,700	5/18/2022	2,490	5,683	42,474	14.2	1.9
GEG	(New) HOSE	24,500	25,800	5/18/2022	528	1,466	14,333	17.6	1.8
POW	(New) HOSE	13,950	15,400	5/18/2022	2,913	1,100	15,400	14.0	1.0
OCB	HOSE	20,000	33,000	5/12/2022	4,892	3,571	19,525	9.2	1.7
MWG	HOSE	145,500	181,500	5/9/2022	6,512	8,893	35,734	20.4	5.1
MSN	HOSE	115,000	164,800	5/9/2022	8,969	5,764	28,628	28.6	5.8
HT1	HOSE	17,300	24,500	5/4/2022	414	1,083	14,020	22.7	1.8
VHC	HOSE	109,900	120,600	4/29/2022	1,644	9,033	38,288	13.5	3.1
TCM	HOSE	59,800	80,800	4/27/2022	264	3,216	21,669	25.1	3.7
FRT	HOSE	131,500	172,600	4/26/2022	693	8,774	28,558	19.7	6.0
PNJ	HOSE	117,300	138,700	4/22/2022	1,736	7,162	30,209	19.4	4.6
FPT	HOSE	111,800	166,900	4/19/2022	6,053	4,669	23,049	35.8	7.2
STK	HOSE	53,500	81,900	4/14/2022	2,539	4,235	22,499	19.4	3.6
DGW	HOSE	128,400	152,000	4/12/2022	805	9,111	28,278	16.7	5.4
VIB	HOSE	26,500	54,200	4/8/2022	7,894	3,745	17,901	11.2	2.4
MSB	HOSE	20,400	33,100	4/4/2022	5,314	2,676	16,082	12.4	2.1
BAF	HOSE	36,300	76,000	3/25/2022	405	5,187	17,468	14.6	4.4
DHG	HOSE	92,900	134,300	3/18/2022	814	6,226	31,238	21.6	4.3
IMP	HOSE	66,200	88,800	3/18/2022	241	3,606	28,946	24.6	3.1
TRA	HOSE	93,600	122,400	3/18/2022	297	7,159	36,066	17.1	3.4
TNH	HOSE	37,450	60,000	3/18/2022	191	4,592	22,208	13.1	2.7
PLX	HOSE	44,500	67,400	3/7/2022	4,725	5,480	21,742	12.3	3.1
NLG	HOSE	46,450	64,600	3/4/2022	1,386	3,901	26,950	16.6	2.4
VHM	HOSE	70,300	116,600	2/21/2022	42,179	9,768	33,679	11.9	3.5
KDH	HOSE	42,000	55,700	2/21/2022	1,363	2,190	16,612	25.4	3.4
VRE	HOSE	30,050	40,720	2/21/2022	2,604	1,145	13,971	35.6	2.9
PET	HOSE	40,700	45,400	1/17/2022	303	3,253	19,339	14.0	2.3
VNM	HOSE	71,900	110,000	1/17/2022	11,426	5,419	18,148	21.0	6.3
KDC	HOSE	62,700	74,000	1/17/2022	848	3,295	33,460	27.9	2.8
TNG	HNX	31,500	37,700	1/17/2022	276	3,728	20,697	10.1	1.8
MSH	HOSE	78,100	94,100	1/17/2022	469	9,387	37,200	10.0	2.5
MPC	UPCOM	42,416	54,300	1/17/2022	997	4,983	30,783	10.9	1.8
FMC	HOSE	66,500	71,900	1/17/2022	319	5,427	25,723	13.3	2.8
ANV	HOSE	56,400	40,400	1/17/2022	308	2,411	19,703	16.8	2.1

CTR	HOSE	80,400	115,600	1/17/2022	394	4,233	16,851	27.2	6.9
NT2	HOSE	24,000	27,500	1/17/2022	692	2,404	15,510	11.4	1.8
CTD	HOSE	55,200	108,300	1/17/2022	673	9,000	115,725	12.0	0.9
HPG	HOSE	34,350	59,100	1/17/2022	25,082	5,593	24,422	10.6	2.4
GMD	HOSE	58,500	54,800	1/17/2022	819	2,718	23,353	20.2	2.4
LHG	HOSE	34,950	90,000	1/17/2022	599	11,967	37,191	7.5	2.4
KBC	HOSE	44,500	60,400	1/17/2022	2,456	3,966	31,212	15.2	1.9
SZC	HOSE	53,700	59,500	1/17/2022	300	3,000	15,961	19.8	3.7
VCB	HOSE	80,500	116,700	1/17/2022	23,752	6,404	38,877	18.2	3.0
ACB	HOSE	31,100	42,280	1/17/2022	11,201	4,145	23,323	10.2	1.8
TCB	HOSE	36,850	66,500	1/17/2022	22,687	6,482	32,590	10.1	2.0
MBB	HOSE	27,600	36,077	1/17/2022	14,301	3,797	19,740	9.5	1.8
BVH	HOSE	52,900	85,020	1/17/2022	3,268	4,403	31,843	19.3	2.7
PVI	HNX	50,000	59,600	1/17/2022	1,032	4,404	35,108	13.6	1.7
QNS	UPCOM	46,383	53,700	1/6/2022	1,143	3,202	22,609	18.1	2.6
DBC	HOSE	24,950	78,000	1/6/2022	1,743	14,506	63,834	7.7	1.5
BID	HOSE	35,150	54,400	12/2/2021	12,526	3,109	28,632	17.5	1.9
CTG	HOSE	27,750	41,928	12/2/2021	18,186	3,812	24,664	11.0	1.7
VPB	HOSE	30,850	41,525	12/2/2021	13,910	3,076	17,302	13.5	2.4
HDB	HOSE	26,150	36,430	12/2/2021	6,558	3,537	19,174	10.3	1.9
TPB	HOSE	32,000	48,300	12/2/2021	5,078	4,313	23,000	11.2	2.1
SBT	HOSE	17,550	34,400	12/1/2021	880	1,352	14,463	25.5	2.4
HII	HOSE	9,310	30,500	10/27/2021	232	6,060	17,409	6.4	2.2
LTG	UPCOM	37,113	52,800	10/18/2021	938	11,596	48,661	5.9	1.4

資料來源: PHFM 收集

*若除權交易日發生在報告日後將影響目標價

分析師認證

這份報告由 Pham Quang Chuong -富鑫基金管理股份公司的研究員製作。負責籌備本研究報告之全部或部份內容之研究分析師、策略分析師、研究人員以茲聲明，任何研究分析師、策略分析師、研究人員在於本研究報告所提出之觀點，皆精確反映出其對於該發行機構與證券之個人意見。各研究分析師、策略分析師、研究人員均保證，其報酬在過去與未來，絕對沒有任何一部分是直接或間接與研究分析師、策略分析師、研究人員在此研究報告中所呈現之特定推薦或觀點有關。

評等指標定義

加碼= 預估其未來之潛在上漲空間大於10%。

觀望= 預估其未來之潛在漲跌空間將在下上10%之間。

減碼= 預估其未來之潛在下跌空間大於10%。

未評等= 本股票並不在富鑫證券之評等涵蓋範圍，或者尚未上市。

績效表現根據12個月的總回報(包含股息)所評定。

富鑫基金管理股份公司

地址： 21st Floor, Phu My Hung Building, 08 Hoang Van Thai St, Tan Phu Ward. District 7, HCM.

電話號碼： (84-28) 5 413 7991