

越股行情

30/05/2022	HOSE		VN30		HNX	
收盤價	1,293.92	0.66%	1,342.87	0.54%	312.77	0.51%
成交股數(百萬股)	587.23	-3.29%	150.62	1.14%	87.65	21.03%
撮合股數(百萬股)	499.45	-13.62%	121.53	-12.82%	81.39	16.10%
與最近20日之平均比較	531.32	-6.00%	146.49	-17.04%	75.24	8.17%
成交值(十億越盾)	16,495.84	2.51%	6,897.15	12.27%	1,928.84	15.79%
撮合成交值(十億越盾)	12,757.53	-15.54%	4,770.46	-15.83%	1,803.10	12.66%
與最近20日之平均比較	13,895.78	-8.19%	5,460.64	-12.64%	1,608.16	12.12%
上漲家數	289	58%	18	60%	134	52%
下跌家數	145	29%	8	27%	71	28%
持平家數	65	13%	4	13%	52	20%

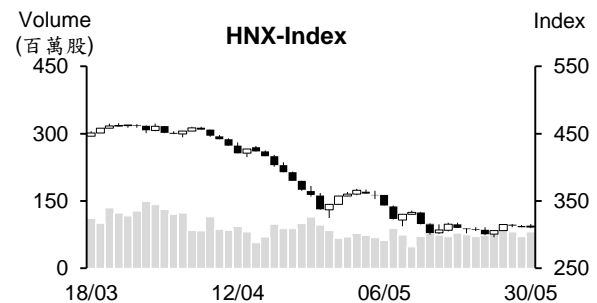
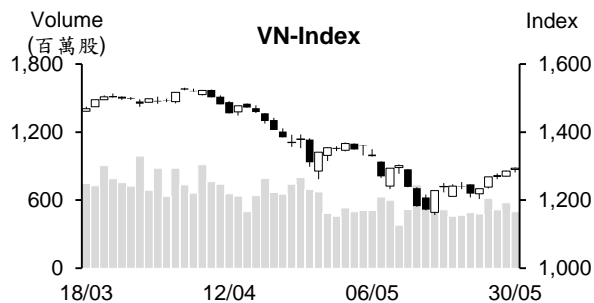

市場概況

周一(5月30日)越股兩大指數雙雙上漲。早盤交易時段，石油及航空股的上漲已彌補了VN Diamond 成分股因獲利了結賣壓湧現而下挫之部分，支持指數在平盤價位附近游走。午盤盤初，銀行股和中小型股紛紛上揚，推升指數持續上漲。值得注意的是今日外資對 ETF VFMVN Diamond 大幅加碼。

技術分析

VN 指數連續五個交易日上漲，惟量能萎縮至低於最近二十日平均成交量，顯示投資人的投資氣氛偏向謹慎。紅K線逐漸收窄，以及MA20仍下降，顯示指數反彈動能已減弱。然MA5向上與MA20交叉，加上平滑異同移動平均線(MACD)和相對強弱指標(RSI)提升，支持指數有望向上測試1,300點價位，投資人可續抱投資部位；河內部分，HNX指數亦上漲，量能超過最近二十日平均成交量，預期指數有望向上測試321點(MA20)。整體而言，指數反彈動能減弱，操作上建議投資人可續抱投資部位且盤中應限制追價買進。

建議股名單: SSI (獲利了結)

觀察股名單: PTB、NT2

(請參考第2頁)

當日調整股名單

次號	股票代碼	評等	評等日	現時價格	買入區間	持股表現	目標價	預期獲利	停損價	預期損失	備註
1	SSI	獲利了結	31/05/22	29.9	28.5	4.9%	35	22.8%	26.9	-5.6%	SSI 上漲動能減弱。

次號	股票代碼	評等	評等日	現時價格	支撐/壓力	技術指標
1	PTB	觀察買進	31/05/22	81.9	88-92	PTB 帶量突破 80 點和 MA50 均線 → 預期該股可能回升至原高點 → 投資人可考慮在 80-80.5 區間買進。
2	NT2	觀察買進	31/05/22	22.8	24-25	NT2 在積累動能後今日突破 MA 均線，量能維持在高水位 → NT2 可考慮在 22-22.5 區間買進。

投資組合部位

次號	股票代碼	評等	評等日	現時價格	買入區間	持股表現	目標價	預期獲利	停損價	預期損失	備註
1	STB	加碼	18/05/22	22.25	20.35	9.3%	25.5	25.3%	18.6	-8.6%	
2	VHM	加碼	19/05/22	69.7	66.9	4.2%	71.6	7.0%	64.5	-3.6%	
3	HSG	加碼	26/05/22	23.2	21.2	9.4%	23.7	11.8%	20.2	-5%	

5月越南貿易收支逆差 17.3 億美元

據統計總局剛發布經濟-社會之報告數據顯示，在 4 月貿易收支順差 (8.49 億美元) 後，5 月越南貿易則逆差 17.3 億美元。今年前五個月貿易收支順差 5.16 億美元。

其中，5 月出口金額約 304.8 億美元，較 4 月萎縮 8.5%。今年前五個月出口金額增長 16.3% 至 1,528.1 億美元。出口值逾 10 億美元之貨物共 26 類，佔出口金額的近 90%。

5 月進口金額約 322.1 億美元，較 4 月萎縮 0.8%。今年前五個月進口金額增長 15% 至 1,522.9 億美元。進口值逾 10 億美元之貨物共 28 類，佔進口總額的近 86%。

水產製品出口金額大增，較多產品的出口金額創下歷史新高

截止 2022 年第二季中為止，越南水產製品出口金額逾 36 億美元，較去年同期成長 47.3%。這意味著越南水產業開始復甦及出口亦同步擴增。

鯰魚 (Tra 魚) 出口金額大增 97% 至逾 10 億美元。今年前四個月越南 Tra 魚對中國與美國的出口分別大幅增長 156% 和 136%。越南 Tra 魚對歐洲市場的出口值也擴增近 85%。鯰魚的出口量與出口值同步擴增。越南 Tra 魚對美國的出口價格為每公斤 4.5 美元，創下最近三年來之最高。

蝦類的出口價值亦超過十億美元，其出口值增長逾 45% 至近 14 億美元，也為最近幾年來最高。

今年前幾個月越南最大的蝦類進口市場為 CPTPP 的成員國，其出口金額成長 36.2% 至 4.05 億美元。中國也是越南蝦類的最大增長市場，4 月越南蝦類對中國的出口金額擴增 148%，推升今年前四個月對中國的出口價值成長近 91% 至 1.87 億美元。

VASEP 預期，今年下半年水產產業可能面臨原材料短缺、海運費上漲以及成本上升等挑戰。

今年前五個月 CPI 指數上漲 2.25%

據統計總局剛公佈有關經濟社會之報告顯示，5 月消費者物價指數 (CPI) 較 4 月僅上漲 0.38%，較 2021 年 12 月與去年同期分別上漲 2.48% 和 2.86%。10 類商品和服務類價格均上漲，其中交通類的漲幅最大。然房屋及建設材料類價格則下跌，主因受天然氣價格下降近 5.4% 之影響。

今年前五個月 CPI 指數去年同期上漲 2.25%，高出去年同期 (1.29%)，但低於 2017 年-2020 年前五個月的年均漲幅。

資料來源：NDH

Hoa Phat 計劃將於 6 月至 8 月發放 35%股息

Hoa Phat 鋼鐵股份公司 (HoSE: HPG) 董事會已通過有關 2021 年 35% 股息 (其中現金股息比率為 5%) 之方案。以 44.7 億流通股來計算，公司支付的股息金額為 2.2 兆越盾。

此外，HPG 將發行 13.4 億股來發放 2021 年剩下的 30% 股利。預期發放時間為今年 6 月至 8 月。預期在發行後 GAS 註冊資本將增加至 58.147 兆越盾。

第一季 HPG 營收成長 41% 至 44.4 兆越盾，稅後盈餘較去年同期增長 17% 至 8.2 兆越盾。

公司計劃今年營收為 160 兆越盾 (增長近 7%)，稅後盈餘為 25 兆越盾至 30 兆越盾 (下降 13% 至 27.5%)。

Vietjet 股東大會：今年或明年初貨物運輸部門可能進行 IPO

5 月 28 日 Vietjet 股份公司 (HoSE: VJC) 已召開 2022 年股東大會。公司計劃合併營收與淨利將分別成長 2.5 倍和 12.5 倍至 32.27 兆越盾和 1 兆越盾。董事會亦呈上有關發行 1.083 億股來發放 2021 年 20% 股利之方案。

另外，Vietjet 計畫私募認銷 5,410 萬股給專業投資人。認銷價格將不低於認銷日的前三十個交易日之平均價格。預期時間為 2022 年或 2023 年。預期籌資資金為 3 億美元 (6.96 兆越盾)。募集資金將用於投資、購買飛機-零部件及補充流動資金等目的。

除了股票發行之外，VJC 將私募或公開增發行 3 億美元債券 (6.96 兆越盾)。債券期限為 3-5 年，利率為固定或浮動利率，或包括固定與浮動利率。

未來貨物運輸將成為 Vietjet 的核心業務。公司計劃今年或明年初對運輸部分推出 IPO。

Thanh Cong 紡織將發放 15% 紅利股

Thanh Cong 紡織-投資-貿易股份公司 (HoSE: TCM) 董事會已通過有關發行 1,060 萬紅利股 (比率為 15%) 之方案。TCM 股東名冊之截止為 6 月 8 日，發放紅利股的資金來源為投資發展基金。預期註冊資本將增加至逾 8,200 億越盾。

資料來源：NDH

市場統計

撮合統計

推升指數的前五名股票

HOSE				HNX			
股票代碼	收盤價 (越盾)	漲跌 %	影響指數 %	股票代碼	收盤價 (VND)	漲跌 %	影響指數 %
VHM	70,500	1.15%	0.07%	HUT	31,200	9.47%	0.26%
VJC	132,500	4.33%	0.06%	L14	171,600	10.00%	0.11%
VCB	78,000	0.78%	0.06%	PVS	29,000	2.84%	0.10%
BID	35,750	1.27%	0.04%	IDC	53,000	2.32%	0.10%
VPB	31,600	1.61%	0.04%	KSF	85,500	0.59%	0.04%

拖累指數的前五名股票

HOSE				HNX			
股票代碼	收盤價 (越盾)	漲跌 %	影響指數 %	股票代碼	收盤價 (越盾)	漲跌 %	影響指數 %
MWG	145,200	-1.02%	-0.02%	THD	48,600	-8.30%	-0.42%
VNM	72,500	-0.68%	-0.02%	NTP	44,900	-1.32%	-0.02%
BCM	73,000	-0.68%	-0.01%	AMV	10,300	-3.74%	-0.01%
SSB	34,300	-0.87%	-0.01%	GKM	50,300	-3.27%	-0.01%
FPT	111,300	-0.45%	-0.01%	VDL	24,000	-9.77%	-0.01%

前五名成交量

HOSE				HNX			
股票代碼	收盤價 (越盾)	漲跌 %	成交量 (股)	股票代碼	收盤價 (越盾)	漲跌 %	成交量 (千股)
STB	22,800	2.47%	16,390,500	PVS	29,000	2.84%	15,463,639
HQC	6,070	6.87%	15,913,100	SHS	18,000	0.56%	7,587,492
HPG	35,450	0.00%	15,054,500	HUT	31,200	9.47%	5,465,656
SSI	29,900	0.00%	14,626,400	PVC	24,200	7.08%	3,784,236
FLC	6,380	6.87%	14,372,100	CEO	44,100	0.46%	3,780,452

前五名成交值

HOSE				HNX			
股票代碼	收盤價 (越盾)	漲跌 %	成交值 (十億越盾)	股票代碼	收盤價 (越盾)	漲跌 %	成交值 (十億越盾)
HPG	35,450	0.00%	534.9	PVS	29,000	2.84%	458.2
SSI	29,900	0.00%	441.0	CEO	44,100	0.46%	168.1
STB	22,800	2.47%	372.6	HUT	31,200	9.47%	164.9
VPB	31,600	1.61%	370.9	SHS	18,000	0.56%	138.2
DIG	61,400	1.99%	307.8	IDC	53,000	2.32%	114.2

議價交易

前五名股

HOSE			HNX		
股票代碼	成交量 (股)	成交值 (十億越盾)	股票代碼	成交量 (股)	成交值 (十億越盾)
FUEVFNVD	38,185,000	1,089.34	TTL	3,352,571	60.68
FPT	8,500,100	1,016.42	EVS	580,000	18.56
MSN	3,922,000	422.18	MST	1,000,000	15.40
TPB	11,375,000	364.60	VHL	565,200	13.00
HPX	3,539,000	92.11	QHD	190,000	8.74

外資交易行情 (股票)

證交所	買進成交量 (百萬股)	買進金額 (十億越盾)	賣出成交量 (百萬股)	賣出金額 (十億越盾)	淨買/賣成 交易 (百萬股)	淨買/賣超值 (十億越盾)
HOSE	85.72	3,357.74	39.84	1,652.36	45.88	1,705.37
HNX	0.44	13.01	0.58	13.54	(0.15)	(0.53)
總計	86.15	3,370.75	40.42	1,665.90	45.73	1,704.84

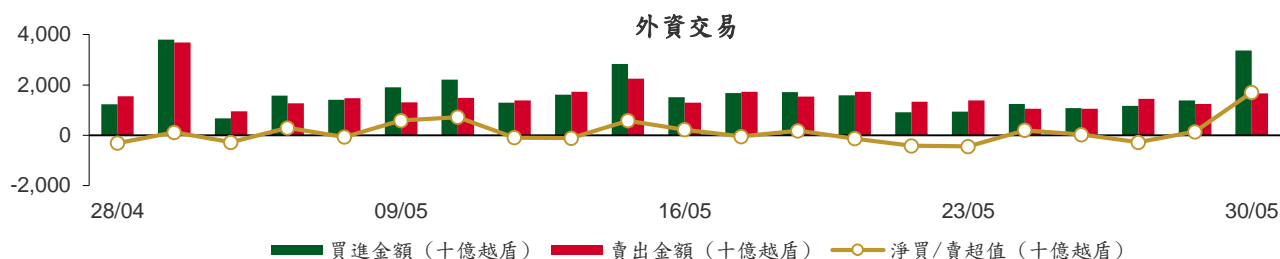

前五名買進

HOSE				HNX			
股票代碼	收盤價 (越盾)	成交量 (股)	成交值 (十億越盾)	股票代碼	收盤價 (越盾)	成交量 (股)	成交值 (十億越盾)
FUEVFVND	28,500	43,577,400	1,242.90	IDC	53,000	200,000	10.59
FPT	111,300	8,471,700	1,013.21	PGT	6,900	156,000	1.01
E1VFN30	22,600	4,487,700	100.70	PVG	11,500	25,100	0.30
PNJ	120,500	510,800	66.40	PVC	24,200	12,000	0.28
VNM	72,500	858,400	62.14	PSW	15,400	12,700	0.20

前五名賣出

HOSE				HNX			
股票代碼	收盤價 (越盾)	成交量 (股)	成交值 (十億越盾)	股票代碼	收盤價 (越盾)	成交量 (股)	成交值 (十億越盾)
FPT	111,300	5,205,000	622.52	BVS	22,800	180,000	4.09
E1VFN30	22,600	7,291,200	163.52	PLC	33,300	63,000	2.10
PNJ	120,500	1,001,300	125.37	VCS	93,600	20,800	1.95
FUEVFVND	28,500	3,689,600	105.21	PVS	29,000	40,000	1.21
VNM	72,500	915,200	66.26	PGT	6,900	156,000	1.01

前五名淨買超

HOSE				HNX			
股票代碼	收盤價 (越盾)	淨買成交量 (股)	淨買超值 (十億越盾)	股票代碼	收盤價 (越盾)	淨買成交量 (股)	淨買超值 (十億越盾)
FUEVFVND	28,500	39,887,800	1,137.68	IDC	53,000	196,000	10.38
FPT	111,300	3,266,700	390.69	PVG	11,500	25,100	0.30
STB	22,800	1,981,700	45.24	PVC	24,200	10,000	0.23
HPG	35,450	812,100	28.87	PSW	15,400	12,700	0.20
HDB	25,850	1,006,300	26.12	HUT	31,200	4,100	0.13

前五名淨賣超

HOSE				HNX			
股票代碼	收盤價 (越盾)	淨賣成交量 (股)	淨賣超值 (十億越盾)	股票代碼	收盤價 (越盾)	淨賣成交量 (股)	淨賣超值 (十億越盾)
E1VFN30	22,600	(2,803,500)	(62.82)	BVS	22,800	(180,000)	(4.09)
PNJ	120,500	(490,500)	(58.96)	PLC	33,300	(63,000)	(2.10)
GAS	110,000	(237,300)	(26.15)	VCS	93,600	(20,600)	(1.93)
NLG	47,800	(339,400)	(16.31)	PVS	29,000	(40,000)	(1.21)
HDC	62,500	(170,800)	(10.70)	CEO	44,100	(14,800)	(0.64)

ETF 交易

價格統計				
ETF 代碼	收盤價 (越盾)	漲跌 (%)	成交量 (股)	成交值 (十億越盾)
E1VFN30	22,600	0.9%	7,680,300	172.25
FUEMAV30	15,790	0.6%	35,300	0.57
FUESSV30	17,000	2.7%	21,500	0.37
FUESSV50	21,000	5.2%	37,800	0.77
FUESSVFL	18,000	1.7%	33,900	0.60
FUEVFN30	28,500	-0.7%	44,278,400	1,262.75
FUEVN100	17,080	0.5%	58,500	1.00
FUEIP100	9,680	1.7%	63,000	0.60
FUEKIV30	8,750	3.3%	55,700	0.48
總計			52,264,400	1,439.38

外資交易			
ETF 代碼	買進金額 (十億越盾)	賣出金額 (十億越盾)	淨買/賣超值 (十億越盾)
E1VFN30	100.70	163.52	(62.82)
FUEMAV30	0.02	0.44	(0.43)
FUESSV30	0.00	0.15	(0.15)
FUESSV50	0.02	0.07	(0.05)
FUESSVFL	0.03	0.47	(0.43)
FUEVFN30	1,242.90	105.21	1,137.68
FUEVN100	0.56	0.86	(0.30)
FUEIP100	0.00	0.00	0.00
FUEKIV30	0.23	0.22	0.01
總計	1,344.46	270.93	1,073.53

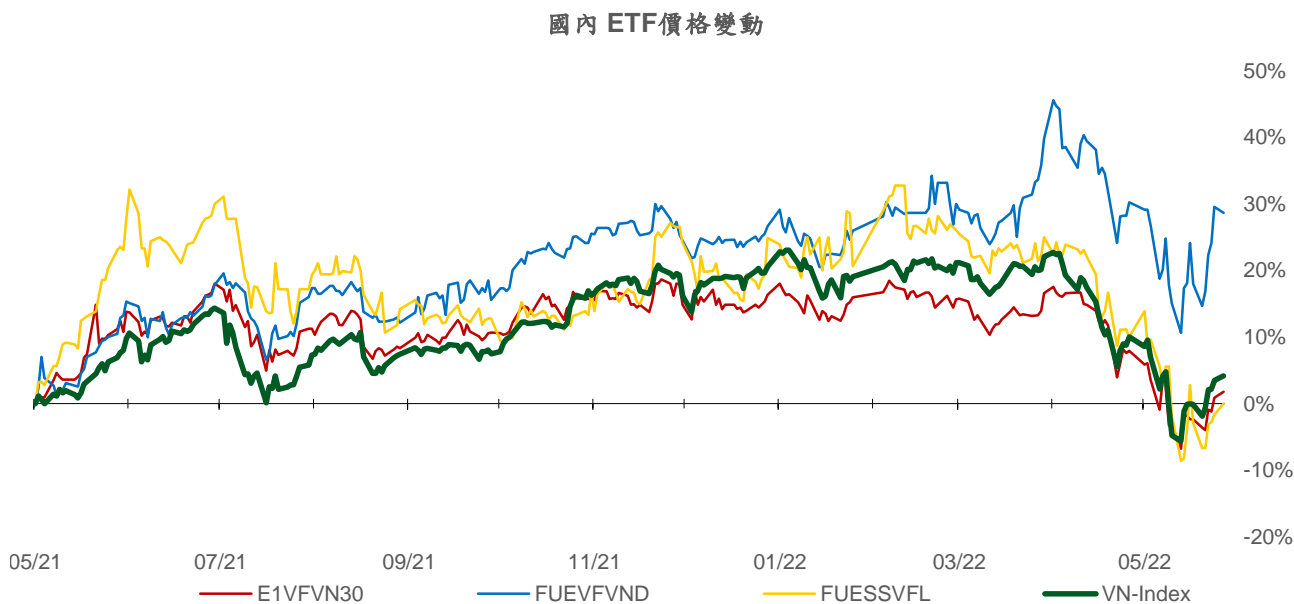
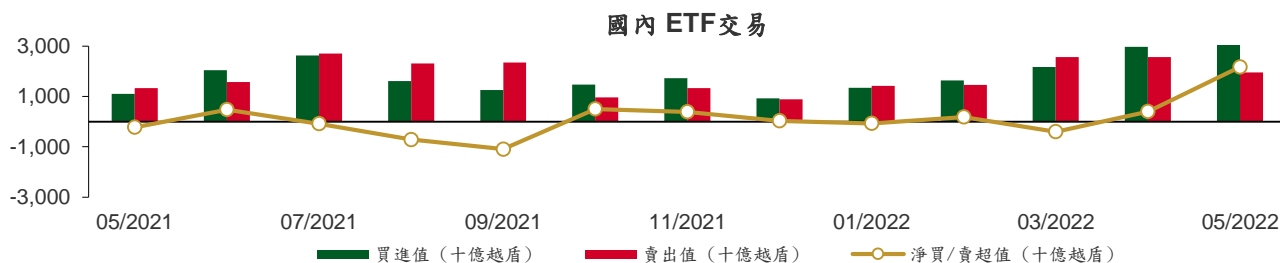

權證資訊

權證代碼 (*)	收盤價 (越盾)	漲跌 (%)	成交量	到期的 天數	標的股 票之價 格 (越盾)	權證理論 價格 (越盾) (**)	與收盤價 的差異 (越盾)	履約價 格(越盾)	行使比 例 n:1	到期日
CACB2102	350	2.9%	69,350	32	31,950	134	(216)	35,000	2.0	01/07/2022
CACB2201	720	5.9%	44,620	113	31,950	256	(464)	35,500	4.0	20/09/2022
CACB2202	100	-33.3%	10,970	10	31,950	8	(92)	35,100	3.0	09/06/2022
CACB2203	1,670	-2.9%	8,280	142	31,950	712	(958)	33,000	3.0	19/10/2022
CFPT2108	2,090	1.5%	1,660	37	111,300	1,105	(985)	106,830	6.0	06/07/2022
CFPT2201	2,020	-2.4%	29,660	113	111,300	1,262	(758)	106,000	8.0	20/09/2022
CFPT2202	2,230	1.4%	23,670	25	111,300	2,176	(54)	89,700	10.0	24/06/2022
CFPT2203	4,800	-9.4%	72,330	63	111,300	4,278	(522)	95,000	4.0	01/08/2022
CHDB2201	540	1.9%	6,250	114	25,850	138	(402)	31,000	5.0	21/09/2022
CHDB2202	70	-12.5%	32,040	10	25,850	1	(69)	30,500	3.0	09/06/2022
CHDB2203	500	6.4%	73,320	77	25,850	157	(343)	28,890	5.0	15/08/2022
CHDB2204	580	-26.6%	210	119	25,850	321	(259)	31,500	2.0	26/09/2022
CHDB2205	920	3.4%	5,400	143	25,850	404	(516)	27,110	5.0	20/10/2022
CHPG2116	110	0.0%	4,340	37	35,450	0	(110)	61,410	4.0	06/07/2022
CHPG2117	50	0.0%	62,800	32	35,450	0	(50)	60,000	5.0	01/07/2022
CHPG2201	300	3.5%	109,120	144	35,450	24	(276)	49,670	10.0	21/10/2022
CHPG2202	350	0.0%	3,750	114	35,450	5	(345)	53,890	10.0	21/09/2022
CHPG2203	330	0.0%	52,170	113	35,450	20	(310)	51,500	4.0	20/09/2022
CHPG2204	150	-11.8%	22,690	25	35,450	1	(149)	44,500	5.0	24/06/2022
CHPG2206	220	0.0%	11,140	77	35,450	5	(215)	48,890	10.0	15/08/2022
CHPG2207	390	0.0%	2,380	119	35,450	32	(358)	51,500	3.0	26/09/2022
CHPG2208	980	0.0%	20,720	130	35,450	277	(703)	40,000	5.0	07/10/2022
CHPG2209	300	-3.2%	61,920	84	35,450	24	(276)	45,560	8.0	22/08/2022
CHPG2210	430	-4.4%	22,510	143	35,450	44	(386)	47,780	8.0	20/10/2022
CHPG2211	620	0.0%	22,940	142	35,450	166	(454)	44,500	4.0	19/10/2022
CKDH2201	310	-3.1%	80,940	128	42,400	18	(292)	61,620	8.0	05/10/2022
CKDH2202	200	-9.1%	9,790	25	42,400	4	(196)	52,000	4.0	24/06/2022
CKDH2203	250	-10.7%	128,100	49	42,400	10	(240)	57,000	2.0	18/07/2022
CKDH2204	310	-8.8%	4,950	77	42,400	32	(278)	53,330	8.0	15/08/2022
CKDH2205	260	-7.1%	1,830	119	42,400	80	(180)	58,000	3.0	26/09/2022
CKDH2206	460	-4.2%	29,940	113	42,400	71	(389)	53,000	8.0	20/09/2022
CMBB2201	1,650	6.5%	48,060	113	28,100	798	(852)	29,500	2.0	20/09/2022
CMBB2203	500	6.4%	270	119	28,100	176	(324)	35,500	2.0	26/09/2022
CMSN2201	530	-1.9%	22,430	114	110,000	91	(439)	141,720	16.7	21/09/2022
CMSN2202	1,000	-7.4%	3,010	130	110,000	512	(488)	127,550	8.3	07/10/2022
CMSN2203	500	-3.9%	9,030	84	110,000	136	(364)	126,790	20.0	22/08/2022
CMWG2201	2,450	-2.4%	12,620	113	145,200	1,690	(760)	134,500	10.0	20/09/2022
CMWG2202	1,790	-1.1%	53,750	63	145,200	1,358	(432)	145,000	6.0	01/08/2022
CMWG2203	1,600	-1.8%	2,460	119	145,200	1,417	(183)	148,000	7.0	26/09/2022
CMWG2204	1,680	-1.2%	5,050	130	145,200	1,182	(498)	145,000	10.0	07/10/2022
CNVL2201	410	-4.7%	12,830	128	78,700	50	(360)	93,980	20.0	05/10/2022
CNVL2202	550	-3.5%	21,350	77	78,700	216	(334)	80,000	16.0	15/08/2022
CNVL2203	670	-20.2%	10	119	78,700	216	(454)	92,500	5.0	26/09/2022
CNVL2204	510	-5.6%	121,330	113	78,700	141	(369)	86,000	16.0	20/09/2022
CPDR2201	690	7.8%	11,570	128	55,300	25	(665)	83,080	3.7	05/10/2022
CPDR2202	280	7.7%	40,670	77	55,300	35	(245)	67,610	11.7	15/08/2022
CPDR2203	560	0.0%	109,610	113	55,300	103	(457)	66,000	10.0	20/09/2022
CPNJ2201	3,800	0.3%	13,640	113	120,500	3,392	(408)	94,960	8.0	20/09/2022
CPOW2201	200	-4.8%	16,330	46	13,450	22	(178)	16,670	5.0	15/07/2022
CPOW2202	440	0.0%	43,450	169	13,450	97	(343)	18,000	5.0	15/11/2022
CPOW2203	1,000	-1.0%	9,700	98	13,450	279	(721)	15,700	2.0	05/09/2022
CSTB2201	360	2.9%	13,930	114	22,800	76	(284)	29,890	5.0	21/09/2022
CSTB2202	760	-2.6%	6,860	113	22,800	209	(551)	29,500	2.0	20/09/2022

權證代碼 (*)	收盤價 (越盾)	漲跌 (%)	成交量	到期的 天數	標的股 票之價 格 (越盾)	權證理論 價格 (越盾) (**)	與收盤價 的差異 (越盾)	履約價 格(越盾)	行使比 例 n:1	到期日
CSTB2203	40	33.3%	35,700	10	22,800	0	(40)	34,800	3.0	09/06/2022
CSTB2205	160	-5.9%	39,750	77	22,800	4	(156)	34,570	8.0	15/08/2022
CSTB2206	230	-4.2%	2,640	119	22,800	24	(206)	37,500	2.0	26/09/2022
CSTB2207	340	3.0%	37,810	84	22,800	61	(279)	28,890	5.0	22/08/2022
CSTB2208	480	4.4%	56,830	143	22,800	104	(376)	30,110	5.0	20/10/2022
CSTB2209	720	4.4%	260	142	22,800	110	(610)	32,000	3.0	19/10/2022
CTCB2112	50	0.0%	47,930	32	37,750	0	(50)	55,000	5.0	01/07/2022
CTCB2201	310	6.9%	8,840	113	37,750	17	(293)	55,000	4.0	20/09/2022
CTCB2202	30	0.0%	99,940	10	37,750	0	(30)	52,000	5.0	09/06/2022
CTCB2203	260	0.0%	62,320	63	37,750	10	(250)	52,000	2.0	01/08/2022
CTCB2204	900	1.1%	9,330	130	37,750	176	(724)	45,000	5.0	07/10/2022
CTCB2205	970	4.3%	3,600	142	37,750	150	(820)	46,500	5.0	19/10/2022
CTPB2201	430	4.9%	8,150	113	33,000	175	(255)	42,000	4.0	20/09/2022
CTPB2202	280	3.7%	65,000	49	33,000	72	(208)	42,000	2.0	18/07/2022
CVHM2113	50	-16.7%	39,220	32	70,500	1	(49)	90,000	5.0	01/07/2022
CVHM2115	300	3.5%	10,220	79	70,500	7	(293)	94,000	10.0	17/08/2022
CVHM2201	380	5.6%	5,780	114	70,500	36	(344)	87,680	16.0	21/09/2022
CVHM2202	290	0.0%	3,020	113	70,500	31	(259)	93,000	8.0	20/09/2022
CVHM2203	170	-5.6%	10,070	25	70,500	3	(167)	83,000	10.0	24/06/2022
CVHM2204	310	10.7%	86,930	63	70,500	122	(188)	82,000	4.0	01/08/2022
CVHM2205	390	2.6%	28,940	77	70,500	73	(317)	78,890	16.0	15/08/2022
CVHM2206	390	5.4%	120	119	70,500	157	(233)	86,000	5.0	26/09/2022
CVHM2207	1,410	4.4%	3,230	142	70,500	535	(875)	73,000	8.0	19/10/2022
CVIC2201	490	0.0%	4,800	114	78,500	13	(477)	103,980	16.0	21/09/2022
CVIC2202	590	1.7%	5,960	77	78,500	163	(427)	82,220	16.0	15/08/2022
CVIC2203	770	-2.5%	900	130	78,500	265	(505)	86,000	10.0	07/10/2022
CVIC2204	610	-1.6%	2,020	84	78,500	151	(459)	83,330	16.0	22/08/2022
CVIC2205	760	-1.3%	1,670	143	78,500	170	(590)	86,670	16.0	20/10/2022
CVIC2206	890	0.0%	3,810	112	78,500	337	(553)	82,500	10.0	19/09/2022
CVJC2201	420	23.5%	170,540	77	132,500	26	(394)	160,000	20.0	15/08/2022
CVJC2202	580	20.8%	100,730	113	132,500	76	(504)	156,790	20.0	20/09/2022
CVNM2201	420	-2.3%	8,340	114	72,500	9	(411)	88,510	15.7	21/09/2022
CVNM2202	180	-30.8%	36,000	25	72,500	0	(180)	83,500	10.0	24/06/2022
CVNM2203	360	-5.3%	8,540	77	72,500	20	(340)	81,110	20.0	15/08/2022
CVNM2204	890	-4.3%	8,620	130	72,500	345	(545)	73,000	10.0	07/10/2022
CVNM2205	720	-4.0%	10,100	143	72,500	80	(640)	80,000	16.0	20/10/2022
CVNM2206	1,020	-6.4%	2,930	142	72,500	141	(879)	80,000	9.0	19/10/2022
CVPB2201	820	5.1%	3,790	113	31,600	155	(665)	37,000	5.0	20/09/2022
CVPB2202	400	0.0%	72,100	49	31,600	43	(357)	39,000	2.0	18/07/2022
CVPB2203	540	-1.8%	2,520	46	31,600	204	(336)	28,890	16.0	15/07/2022
CVPB2204	820	0.0%	10	169	31,600	214	(606)	30,890	16.0	15/11/2022
CVPB2205	840	2.4%	15,880	112	31,600	170	(670)	37,500	4.0	19/09/2022
CVRE2201	540	1.9%	2,400	113	29,950	297	(243)	34,000	4.0	20/09/2022
CVRE2202	70	0.0%	35,370	10	29,950	2	(68)	34,900	3.0	09/06/2022
CVRE2203	640	-1.5%	35,950	77	29,950	198	(442)	33,980	4.0	15/08/2022
CVRE2204	680	9.7%	7,490	130	29,950	329	(351)	33,000	5.0	07/10/2022
CVRE2205	740	1.4%	5,020	84	29,950	270	(470)	32,220	5.0	22/08/2022
CVRE2206	790	-1.3%	3,030	143	29,950	225	(565)	35,560	5.0	20/10/2022
CVRE2207	580	-6.5%	170,230	143	29,950	210	(370)	33,330	8.0	20/10/2022

(*) 歐式交易方式，以現金交易

(**) PHS 採用 Black-Scholes 估價方式

長期投資股

股票代 碼	證券所	現時價格	目標價*	報告日	預期 2022 年盈利 (十億越盾)	EPS 2022F	BV 2022F	PE Forward	PB Forward
GAS	(New) HOSE	110,000	134,300	5/30/2022	16,312	8,523	31,963	15.9	4.1
LPB	(New) HOSE	15,300	22,200	5/23/2022	3,730	2,480	15,646	9.0	1.4
REE	(New) HOSE	94,700	80,700	5/18/2022	2,490	5,683	42,474	14.2	1.9
GEG	(New) HOSE	23,150	25,800	5/18/2022	528	1,466	14,333	17.6	1.8
POW	(New) HOSE	13,450	15,400	5/18/2022	2,913	1,100	15,400	14.0	1.0
OCB	HOSE	20,350	33,000	5/12/2022	4,892	3,571	19,525	9.2	1.7
MWG	HOSE	145,200	181,500	5/9/2022	6,512	8,893	35,734	20.4	5.1
MSN	HOSE	110,000	164,800	5/9/2022	8,969	5,764	28,628	28.6	5.8
HT1	HOSE	17,050	24,500	5/4/2022	414	1,083	14,020	22.7	1.8
VHC	HOSE	103,000	120,600	4/29/2022	1,644	9,033	38,288	13.5	3.1
BSR	UPCOM	24,952	32,300	4/29/2022	9,749	3,157	15,271	10.2	2.1
TCM	HOSE	60,000	80,800	4/27/2022	264	3,216	21,669	25.1	3.7
FRT	HOSE	130,800	172,600	4/26/2022	693	8,774	28,558	19.7	6.0
PNJ	HOSE	120,500	138,700	4/22/2022	1,736	7,162	30,209	19.4	4.6
FPT	HOSE	111,300	166,900	4/19/2022	6,053	4,669	23,049	35.8	7.2
STK	HOSE	54,000	81,900	4/14/2022	2,539	4,235	22,499	19.4	3.6
DGW	HOSE	127,000	152,000	4/12/2022	805	9,111	28,278	16.7	5.4
VIB	HOSE	27,200	54,200	4/8/2022	7,894	3,745	17,901	11.2	2.4
MSB	HOSE	20,700	33,100	4/4/2022	5,314	2,676	16,082	12.4	2.1
BAF	HOSE	37,750	76,000	3/25/2022	405	5,187	17,468	14.6	4.4
DHG	HOSE	93,500	134,300	3/18/2022	814	6,226	31,238	21.6	4.3
IMP	HOSE	67,000	88,800	3/18/2022	241	3,606	28,946	24.6	3.1
TRA	HOSE	93,500	122,400	3/18/2022	297	7,159	36,066	17.1	3.4
TNH	HOSE	38,900	60,000	3/18/2022	191	4,592	22,208	13.1	2.7
PLX	HOSE	43,400	67,400	3/7/2022	4,725	5,480	21,742	12.3	3.1
NLG	HOSE	47,800	64,600	3/4/2022	1,386	3,901	26,950	16.6	2.4
VHM	HOSE	70,500	116,600	2/21/2022	42,179	9,768	33,679	11.9	3.5
KDH	HOSE	42,400	55,700	2/21/2022	1,363	2,190	16,612	25.4	3.4
VRE	HOSE	29,950	40,720	2/21/2022	2,604	1,145	13,971	35.6	2.9
PET	HOSE	41,200	45,400	1/17/2022	303	3,253	19,339	14.0	2.3
VNM	HOSE	72,500	110,000	1/17/2022	11,426	5,419	18,148	21.0	6.3
KDC	HOSE	58,400	74,000	1/17/2022	848	3,295	33,460	27.9	2.8
TNG	HNX	30,100	37,700	1/17/2022	276	3,728	20,697	10.1	1.8
MSH	HOSE	76,500	94,100	1/17/2022	469	9,387	37,200	10.0	2.5
MPC	UPCOM	40,766	54,300	1/17/2022	997	4,983	30,783	10.9	1.8
FMC	HOSE	62,500	71,900	1/17/2022	319	5,427	25,723	13.3	2.8
ANV	HOSE	52,700	40,400	1/17/2022	308	2,411	19,703	16.8	2.1
CTR	HOSE	81,900	115,600	1/17/2022	394	4,233	16,851	27.2	6.9
NT2	HOSE	22,800	27,500	1/17/2022	692	2,404	15,510	11.4	1.8
CTD	HOSE	50,900	108,300	1/17/2022	673	9,000	115,725	12.0	0.9
HPG	HOSE	35,450	59,100	1/17/2022	25,082	5,593	24,422	10.6	2.4
GMD	HOSE	56,600	54,800	1/17/2022	819	2,718	23,353	20.2	2.4
LHG	HOSE	35,850	90,000	1/17/2022	599	11,967	37,191	7.5	2.4
KBC	HOSE	44,200	60,400	1/17/2022	2,456	3,966	31,212	15.2	1.9
SZC	HOSE	52,300	59,500	1/17/2022	300	3,000	15,961	19.8	3.7
VCB	HOSE	78,000	116,700	1/17/2022	23,752	6,404	38,877	18.2	3.0
ACB	HOSE	31,950	42,280	1/17/2022	11,201	4,145	23,323	10.2	1.8
TCB	HOSE	37,750	66,500	1/17/2022	22,687	6,482	32,590	10.1	2.0
MBB	HOSE	28,100	36,077	1/17/2022	14,301	3,797	19,740	9.5	1.8
BVH	HOSE	53,500	85,020	1/17/2022	3,268	4,403	31,843	19.3	2.7
PVI	HNX	50,200	59,600	1/17/2022	1,032	4,404	35,108	13.6	1.7
QNS	UPCOM	47,796	53,700	1/6/2022	1,143	3,202	22,609	18.1	2.6
DBC	HOSE	26,200	78,000	1/6/2022	1,743	14,506	63,834	7.7	1.5
BID	HOSE	35,750	54,400	12/2/2021	12,526	3,109	28,632	17.5	1.9

CTG	HOSE	27,300	41,928	12/2/2021	18,186	3,812	24,664	11.0	1.7
VPB	HOSE	31,600	41,525	12/2/2021	13,910	3,076	17,302	13.5	2.4
HDB	HOSE	25,850	36,430	12/2/2021	6,558	3,537	19,174	10.3	1.9
TPB	HOSE	33,000	48,300	12/2/2021	5,078	4,313	23,000	11.2	2.1
SBT	HOSE	17,700	34,400	12/1/2021	880	1,352	14,463	25.5	2.4
HII	HOSE	9,600	30,500	10/27/2021	232	6,060	17,409	6.4	2.2
LTG	UPCOM	37,961	52,800	10/18/2021	938	11,596	48,661	5.9	1.4

資料來源: PHFM 收集

*若除權交易日發生在報告日後將影響目標價

分析師認證

這份報告由 Pham Quang Chuong -富鑫基金管理股份公司的研究員製作。負責籌備本研究報告之全部或部份內容之研究分析師、策略分析師、研究人員以茲聲明，任何研究分析師、策略分析師、研究人員在於本研究報告所提出之觀點，皆精確反映出其對於該發行機構與證券之個人意見。各研究分析師、策略分析師、研究人員均保證，其報酬在過去與未來，絕對沒有任何一部分是直接或間接與研究分析師、策略分析師、研究人員在此研究報告中所呈現之特定推薦或觀點有關。

評等指標定義

加碼= 預估其未來之潛在上漲空間大於10%。

觀望= 預估其未來之潛在漲跌空間將在下上10%之間。

減碼= 預估其未來之潛在下跌空間大於10%。

未評等= 本股票並不在富鑫證券之評等涵蓋範圍，或者尚未上市。

績效表現根據12個月的總回報(包含股息)所評定。

富鑫基金管理股份公司

地址： 21st Floor, Phu My Hung Building, 08 Hoang Van Thai St, Tan Phu Ward. District 7, HCM.

電話號碼： (84-28) 5 413 7991