

越股行情

01/04/2022	HOSE		VN30		HNX	
收盤價	1,524.70	0.54%	1,548.04	0.36%	458.69	1.01%
成交股數(百萬股)	779.58	-19.44%	165.93	-17.26%	89.49	-28.39%
撮合股數(百萬股)	734.59	-16.68%	160.18	-18.11%	84.25	-31.70%
與最近20日之平均比較	774.63	-5.17%	149.20	7.36%	121.76	-30.81%
成交值(十億越盾)	26,751.43	0.20%	8,299.92	-17.23%	2,864.63	-11.98%
撮合成交值(十億越盾)	25,321.55	2.22%	7,897.25	-18.78%	2,684.59	-16.46%
與最近20日之平均比較	24,117.24	4.99%	7,094.40	11.32%	3,424.42	-21.60%
上漲家數	254	51%	17	57%	163	55%
下跌家數	187	37%	10	33%	92	31%
持平家數	61	12%	3	10%	40	14%

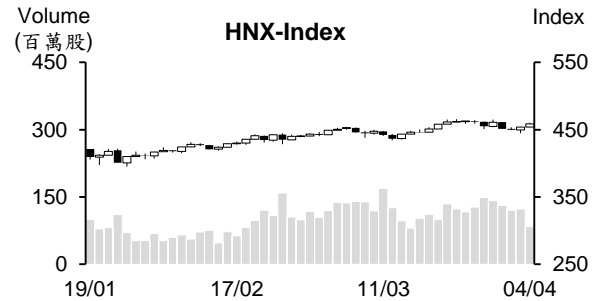
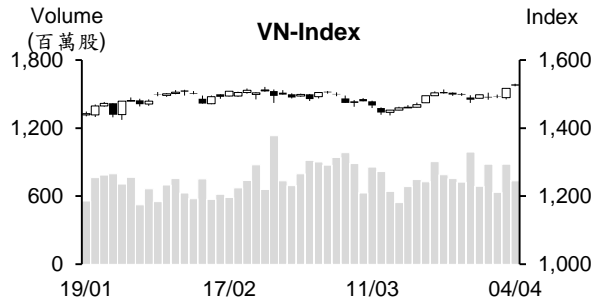

市場概況

周一(4月4日)越股持續上漲。VN指數在藍籌股上揚之帶動下跳空上揚。其後雖 FPT、PNJ 及部分銀行股呈現回落，然在受到證券及工業不動產族群上揚之支持下，指數仍一路走升。值得注意的是“FLC”族群在重挫後已反彈(漲停板)，不動產及肥料類股則因獲利了結賣壓湧現而重挫。

技術分析

VN 指數連續三個交易日上漲，惟量能萎縮。今日 K 線出現跳空缺口且價格超過 Bollinger，加上指數逼近 1,520 – 1,530 點壓力區，顯示盤勢可能因面臨獲利了結賣壓湧現而回測 1,500 – 1,510 點(跳空缺口)。然指數守穩在 MA5 之上，配合 MA5、10 及 20 均線都向上，顯示盤勢上升走勢仍在延續。預期指數在呈現高檔震盪後將突破 1,530 點並可望進一步向上測試 1,600 點關卡。

河內部份，HNX 指數亦上漲。指數守穩在 MA20，以及 RSI 提升至 57，支持短線盤勢的恢復仍在延續，預期指數將向上測試 465 點價位。

整體而言，指數有機會進一步上攻，操作上建議投資人可趁著盤勢震盪時適度加碼，基本面佳和 2022 年前景看好之股票為投資標的。

建議股名單: BCM (加碼)

觀察股名單: VPB, GEX, VIX

(請參考第 2 頁)

當日調整股名單

次號	股票代碼	評等	評等日	現時價格	買入區間	持股表現	目標價	預期獲利	停損價	預期損失	備註
1	BCM	加碼	05/04/22	73.8	73.8	0.0%	84.5	14.5%	71.5	-3.1%	BCM 回穩並有望恢復上升走勢。

次號	股票代碼	評等	評等日	現時價格	支撐/壓力	技術指標
1	VPB	觀察買進	05/04/22	39	48	VPB 可能突破最近幾個月形成的收斂三角型上邊緣，最近量能回升--> 預期該股可能將起啟動新上升走勢--> 若 VPB 股價回落至 38-38.5，可考慮買進。
2	GEX	觀察買進	05/04/22	40.85	47-50	GEX 在橫向游走後今日帶量上揚 --> 預期該股將呈現突破跡象，啟動新上升走勢。
3	VIX	觀察買進	05/04/22	24.4	28	VIX 在 22-23 支撐區間回升 + MACD 向上與 Signal 交叉 --> 預期該股將突破下降趨勢，啟動新上升走勢。

投資組合部位

次號	股票代碼	評等	評等日	現時價格	買入區間	持股表現	目標價	預期獲利	停損價	預期損失	備註
1	DGC	續抱	18/02/22	221	147	50.3%	268	82.3%	141	-4.1%	
2	KDH	加碼	24/03/22	52.8	53	-0.4%	57.5	8.5%	51	-3.8%	
3	NVL	加碼	28/03/22	86.5	83.6	3.5%	94	12.4%	79	-6%	
4	PDR	加碼	30/03/22	92.9	92	1.0%	100	8.7%	89	-3%	
5	VRE	加碼	31/03/22	34.05	32.5	4.8%	36	10.8%	31.5	-3%	
6	MSN	加碼	04/04/22	150	146.5	2.4%	165	13%	141	-4%	

SSI Research：OCB、HCM、DHC 與 MSN 可能獲列入 VNDiamond 指數的新成分股，KDH、NLG 及 CTD 則可能被移

HoSE-Index、VNX-Index、VNDiamond、VNFIN Lead 與 VNFIN Select 將進行第二季成分股的調整。4 月 18 日將公布成分股名單。

據 3 月 31 日截止日的數據，SSI Research 預期 OCB (東方銀行-HoSE: OCB)、HCM (胡志明市證券公司-HoSE: HCM)、DHC (Dong Hai Ben Tre 公司-HoSE: DHC) 與 MSN (Masan 股份公司-HoSE: MSN) 將獲列入 VNDiamond 的成分股。其中，OCB 因滿足相關條件規定而獲列入其指數的成分股。HCM、DHC、MSN 則因確保非銀行股的檔數最少要有 8 檔而獲加入。

KDH (Khang Dien 房屋股份公司-HoSE: KDH) 與 NLG (南龍投資股份公司 - HoSE: NLG) 的 FOL 大幅下降，使這兩檔股股票將能將被移除。CTD (Cotecons-HoSE: CTD) 則因本益比較平均 P/E 高出 3 倍而被移。另外，SSI Research 預期 VPB (VPBank-HoSE: VPB) 的權重因 FOL 的下降而被調降。

第一季超過 2 兆越盾透過 Fubon ETF 與 Diamond ETF 湧入越南股市

第一季 ETF 的淨買超值為 2,400 億多越盾。相較於 DCVFM 及 VNDiamond ETF 與 Fubon FTSE Vietnam ETF 收到投資人之關注，VNM ETF、FTSE Vietnam ETF 及 DCVFM VN30 ETF 則遭到外資拋售，呈現淨賣超現象。

今年第一季台灣 Fubon FTSE Vietnam 基金吸引最多資金，約 5,800 萬美元 (1.323 兆越盾)。其次為 DCVFM VNDiamond ETF，淨買超值約 8,000 億多越盾。

另外，今年初新成立的外國基金為 VNAM MSCI Vietnam ETF (專門投資越南股票) 亦收到投資人之關注，期基金的淨買超值約 700 萬美元 (1,600 億越盾)。然該基金規模較小 (約 800 萬美元)。

今年第一季 DCVFM VN30 ETF 則呈現淨流入資金現象，淨賣超值為 1.513 兆越盾。VNM ETF 及 FTSE Vietnam ETF 也呈現淨賣超，分別為 5,800 萬美元 (4,510 億越盾) 和 740 萬美元 (1,700 億越盾)。

資料來源：NDH

Techcombank 計劃 2022 年獲利增長 16%，未發放股息

據 Techcombank (HoSE : TCB) 剛公佈 2022 年股東大會之相關文件顯示，銀行將向股東呈上有關今年合併稅前盈餘成長 16.2% 至 27 兆越盾，授信餘額增長 15% 或等於越南國家銀行 (SBV) 訂定的上限，不良貸款率低於 1.5% 之計畫。

2022 年 TCB 計劃發行 630 萬 ESOP 股 (每股認銷價格為 10,000 越盾) 來增加註冊資本至 35.172 兆多越盾。

3 月 HRC 銷售量達 296,000 噸

和發鋼鐵集團-Hoa Phat (HoSE: HPG) 消息指出，3 月熱軋鋼卷 (HRC) 銷售量在國內需求提升之帶動下較 2 月增長 24% 至 296,000 噸 (較去年同期成長 25%)，為 2020 年 11 月公司開始推出該產品以來之最高銷售量。

今年第一季 HRC 的國內銷售量達 76.3 萬噸，較 2021 年增長 15%。

Khang Dien 房屋公司計劃 2022 年獲利增長 16%，發行 960 萬 ESOP 股

據 Khang Dien 房屋股份公司 (HoSE: KDH) 的股東大會之相關文件顯示，董事會計劃今年營收與稅後盈餘將分別增長 7% 和 16% 至 4 兆越盾和 1.4 兆越盾。預期 2022 年股息比率為 10%。

董事會提出有關發行 6,420 萬多股來發放 10% 股利之方案。公司亦計劃以每股 24,000 越盾的價格來認銷 960 萬 ESOP 股 (佔流通股數的 1.5%)，ESOP 股將受一年轉讓之限制。

2021 年 KDH 業績表現回顧：營收為 3.737 兆越盾 (下降 17.5%)，僅達成年度計劃的 77.8%。稅後盈餘則增長 4.3% 至 1.204 兆越盾，達成年度計劃的 100.4%。

資料來源：NDH

市場統計

撮合統計

推升指數的前五名股票

HOSE				HNX			
股票代碼	收盤價 (越盾)	漲跌 %	影響指數 %	股票代碼	收盤價 (VND)	漲跌 %	影響指數 %
GVR	36,500	5.64%	0.13%	HUT	38,000	6.15%	0.15%
NVL	86,500	4.72%	0.13%	IPA	56,200	7.25%	0.13%
GAS	112,400	2.46%	0.09%	MBS	37,500	7.14%	0.13%
MSN	150,000	2.39%	0.07%	SHS	43,300	4.84%	0.13%
VND	33,900	6.94%	0.04%	NVB	38,700	1.84%	0.08%

拖累指數的前五名股票

HOSE				HNX			
股票代碼	收盤價 (越盾)	漲跌 %	影響指數 %	股票代碼	收盤價 (越盾)	漲跌 %	影響指數 %
TCB	49,650	-1.29%	-0.04%	CEO	65,000	-2.84%	-0.10%
DPM	64,200	-6.96%	-0.03%	PTI	68,000	-8.11%	-0.10%
DXG	43,600	-6.24%	-0.03%	DTK	14,600	-2.67%	-0.05%
FPT	109,300	-1.53%	-0.03%	L14	341,000	-1.70%	-0.03%
DIG	95,000	-2.46%	-0.02%	TIG	26,600	-3.27%	-0.03%

前五名成交量

HOSE				HNX			
股票代碼	收盤價 (越盾)	漲跌 %	成交量 (股)	股票代碼	收盤價 (越盾)	漲跌 %	成交量 (千股)
GEX	40,850	3.94%	29,702,400	SHS	43,300	4.84%	7,859,574
VND	33,900	6.94%	28,162,500	KLF	6,000	9.09%	5,522,112
VPB	39,000	1.04%	24,503,700	PVS	34,300	2.08%	4,676,629
DXG	43,600	-6.24%	22,516,600	IDC	81,100	0.62%	4,562,133
ITA	17,000	1.80%	17,125,400	CEO	65,000	-2.84%	3,601,065

前五名成交值

HOSE				HNX			
股票代碼	收盤價 (越盾)	漲跌 %	成交值 (十億越盾)	股票代碼	收盤價 (越盾)	漲跌 %	成交值 (十億越盾)
GEX	40,850	3.94%	1,205.1	IDC	81,100	0.62%	371.2
DXG	43,600	-6.24%	1,016.9	SHS	43,300	4.84%	339.3
VPB	39,000	1.04%	963.5	CEO	65,000	-2.84%	238.0
VND	33,900	6.94%	944.8	PVS	34,300	2.08%	158.6
DPM	64,200	-6.96%	786.1	TNG	38,000	-2.31%	137.0

議價交易

前五名股

HOSE			HNX		
股票代碼	成交量 (股)	成交值 (十億越盾)	股票代碼	成交量 (股)	成交值 (十億越盾)
OGC	9,327,290	171.16	NVB	2,183,643	74.68
E1VFN30	6,400,000	166.29	HHC	442,300	38.48
FUEVFN30	4,715,300	145.80	TIG	1,400,000	37.80
ORS	5,000,000	138.03	LHC	66,400	10.17
SAM	4,156,000	81.04	VKC	950,000	9.79

外資交易行情 (股票)

證交所	買進成交量 (百萬股)	買進金額 (十億越盾)	賣出成交量 (百萬股)	賣出金額 (十億越盾)	淨買/賣成 交量 (百萬股)	淨買/賣超值 (十億越盾)
HOSE	37.01	1,614.76	40.24	1,617.07	(3.23)	(2.32)
HNX	0.27	7.23	0.32	8.64	(0.06)	(1.41)
總計	37.28	1,621.99	40.56	1,625.71	(3.28)	(3.73)

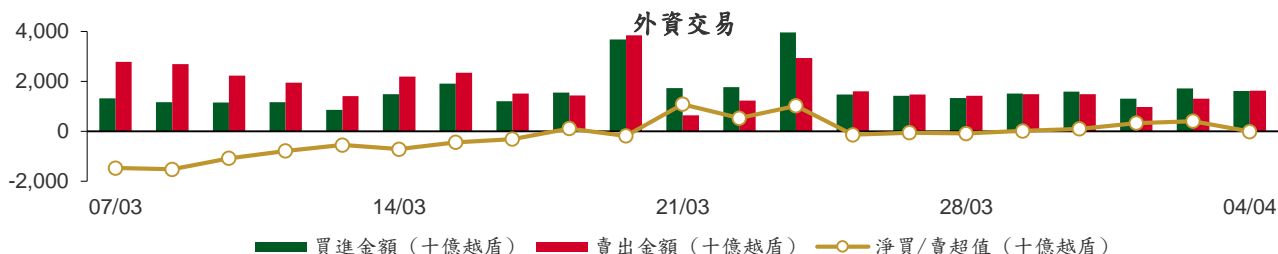

前五名買進

HOSE				HNX			
股票代碼	收盤價 (越盾)	成交量 (股)	成交值 (十億越盾)	股票代碼	收盤價 (越盾)	成交量 (股)	成交值 (十億越盾)
FUEVFNVD	32,250	6,039,500	187.44	SHS	43,300	27,800	1.20
VNM	82,200	2,007,600	164.58	PVI	56,800	16,400	0.94
E1VFN30	26,100	6,083,000	158.24	BAX	85,000	10,000	0.82
DGC	221,000	504,200	112.98	TVD	18,600	31,300	0.59
SSI	45,000	1,409,400	63.15	IDC	81,100	5,400	0.44

前五名賣出

HOSE				HNX			
股票代碼	收盤價 (越盾)	成交量 (股)	成交值 (十億越盾)	股票代碼	收盤價 (越盾)	成交量 (股)	成交值 (十億越盾)
E1VFN30	26,100	7,902,500	205.59	DHT	41,800	39,900	1.68
FUEVFNVD	32,250	3,474,400	107.69	DP3	110,100	6,200	0.68
HPG	45,850	1,865,200	85.64	PVS	34,300	18,600	0.63
NLG	56,000	1,325,900	75.30	IVS	14,000	37,700	0.53
MSN	150,000	404,900	61.56	PSD	43,700	10,500	0.46

前五名淨買超

HOSE				HNX			
股票代碼	收盤價 (越盾)	淨買成交量 (股)	淨買超值 (十億越盾)	股票代碼	收盤價 (越盾)	淨買成交量 (股)	淨買超值 (十億越盾)
VNM	82,200	1,478,900	121.25	SHS	43,300	26,800	1.16
FUEVFNVD	32,250	2,565,100	79.75	BAX	85,000	10,000	0.82
DGC	221,000	238,100	53.38	PVI	56,800	13,900	0.80
SSI	45,000	1,049,800	47.12	IDC	81,100	4,900	0.40
GMD	58,900	660,000	39.01	PTS	15,500	26,700	0.40

前五名淨賣超

HOSE				HNX			
股票代碼	收盤價 (越盾)	淨賣成交量 (股)	淨賣超值 (十億越盾)	股票代碼	收盤價 (越盾)	淨賣成交量 (股)	淨賣超值 (十億越盾)
HPG	45,850	(1,604,500)	(73.64)	DHT	41,800	(39,900)	(1.68)
NLG	56,000	(1,159,200)	(65.82)	PVS	34,300	(18,400)	(0.62)
E1VFN30	26,100	(1,819,500)	(47.35)	DP3	110,100	(4,900)	(0.54)
NVL	86,500	(389,700)	(32.49)	PSD	43,700	(10,500)	(0.46)
FUESSVFL	22,040	(1,145,800)	(25.54)	IVS	14,000	(27,200)	(0.38)

ETF 交易

價格統計				
ETF 代碼	收盤價 (越盾)	漲跌 (%)	成交量 (股)	成交值 (十億越盾)
E1VFN30	26,100	0.9%	8,552,600	222.31
FUEMAV30	17,990	-0.5%	44,500	0.80
FUESSV30	18,550	-0.7%	27,100	0.51
FUESSV50	22,500	1.4%	30,300	0.64
FUESSVFL	22,040	-2.0%	1,882,000	41.98
FUEVFN30	32,250	4.1%	7,117,200	220.72
FUEVN100	20,400	0.9%	80,100	1.63
FUEIP100	11,260	0.2%	65,500	0.74
FUEKIV30	9,970	0.7%	57,400	0.57
總計			17,856,700	489.91

外資交易			
ETF 代碼	買進金額 (十億越盾)	賣出金額 (十億越盾)	淨買/賣超值 (十億越盾)
E1VFN30	158.24	205.59	(47.35)
FUEMAV30	0.65	0.12	0.53
FUESSV30	0.09	0.08	0.01
FUESSV50	0.00	0.04	(0.04)
FUESSVFL	0.27	25.80	(25.54)
FUEVFN30	187.44	107.69	79.75
FUEVN100	0.69	1.19	(0.51)
FUEIP100	0.00	0.00	0.00
FUEKIV30	0.31	0.26	0.05
總計	347.69	340.78	6.91

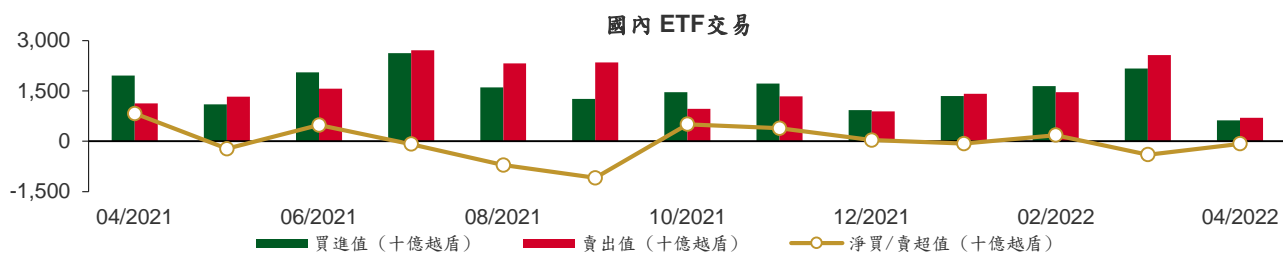

權證資訊

權證代碼 (*)	收盤價 (越盾)	漲跌 (%)	成交量	到期的 天數	標的股 票之價 格 (越盾)	權證理論 價格 (越盾) (**)	與收盤價 的差異 (越盾)	履約價 格(越盾)	行使比 例 n:1	到期日
CACB2102	1,390	2.2%	17,080	88	33,500	238	(1,152)	35,000	2.0	01/07/2022
CACB2103	930	4.5%	11,500	50	33,500	5	(925)	37,000	1.0	24/05/2022
CACB2201	1,140	0.0%	6,810	169	33,500	306	(834)	35,500	4.0	20/09/2022
CACB2202	940	-1.1%	7,080	66	33,500	78	(862)	35,100	3.0	09/06/2022
CFPT2108	3,040	-2.6%	140	93	109,300	747	(2,293)	106,830	6.0	06/07/2022
CFPT2109	1,780	-0.6%	50,700	4	109,300	1,666	(114)	96,000	8.0	08/04/2022
CFPT2111	1,610	5.9%	33,020	50	109,300	786	(824)	106,000	5.0	24/05/2022
CFPT2201	2,390	1.3%	27,270	169	109,300	916	(1,474)	106,000	8.0	20/09/2022
CFPT2202	2,610	0.4%	140,230	81	109,300	2,010	(600)	89,700	10.0	24/06/2022
CFPT2203	5,610	-2.3%	3,470	119	109,300	3,789	(1,821)	95,000	4.0	01/08/2022
CHDB2103	320	0.0%	4,320	23	29,100	52	(268)	28,890	8.0	27/04/2022
CHDB2201	1,090	-2.7%	30,520	170	29,100	274	(816)	31,000	5.0	21/09/2022
CHDB2202	1,170	0.9%	13,850	66	29,100	104	(1,066)	30,500	3.0	09/06/2022
CHPG2114	130	0.0%	65,750	23	45,850	(0)	(130)	56,790	10.0	27/04/2022
CHPG2116	810	1.3%	510	93	45,850	0	(810)	61,410	4.0	06/07/2022
CHPG2117	480	2.1%	91,000	88	45,850	0	(480)	60,000	5.0	01/07/2022
CHPG2118	170	6.3%	5,960	30	45,850	(0)	(170)	62,000	5.0	04/05/2022
CHPG2119	1,690	1.2%	510	50	45,850	0	(1,690)	53,000	2.0	24/05/2022
CHPG2201	920	0.0%	53,870	200	45,850	224	(696)	49,670	10.0	21/10/2022
CHPG2202	740	4.2%	84,360	170	45,850	76	(664)	53,890	10.0	21/09/2022
CHPG2203	1,530	0.7%	47,620	169	45,850	300	(1,230)	51,500	4.0	20/09/2022
CHPG2204	1,800	-0.6%	21,090	81	45,850	464	(1,336)	44,500	5.0	24/06/2022
CKDH2107	1,210	-6.9%	14,120	23	52,800	1,122	(88)	43,890	8.0	27/04/2022
CKDH2201	990	-4.8%	61,670	184	52,800	139	(851)	61,620	8.0	05/10/2022
CKDH2202	1,930	-8.1%	11,400	81	52,800	542	(1,388)	52,000	4.0	24/06/2022
CKDH2203	3,740	-5.3%	26,670	105	52,800	373	(3,367)	57,000	2.0	18/07/2022
CMBB2107	1,500	-11.2%	76,950	4	33,000	1,504	4	30,000	2.0	08/04/2022
CMBB2109	740	-1.3%	2,590	30	33,000	101	(639)	32,790	5.0	04/05/2022
CMBB2201	3,770	2.7%	28,910	169	33,000	2,188	(1,582)	29,500	2.0	20/09/2022
CMSN2104	3,450	10.6%	64,760	30	150,000	3,239	(211)	117,850	10.0	04/05/2022
CMSN2108	350	20.7%	26,020	23	150,000	0	(350)	159,790	20.0	27/04/2022
CMSN2110	880	25.7%	289,840	4	150,000	822	(58)	141,820	10.0	08/04/2022
CMSN2111	1,150	-4.2%	29,740	50	150,000	75	(1,075)	159,800	7.0	24/05/2022
CMSN2201	1,110	9.9%	72,600	170	150,000	232	(878)	170,000	20.0	21/09/2022
CMWG2111	2,620	0.0%	3,900	4	155,000	2,504	(116)	130,000	10.0	08/04/2022
CMWG2113	1,440	2.9%	19,470	50	155,000	548	(892)	154,000	6.0	24/05/2022
CMWG2114	2,200	0.5%	23,410	16	155,000	2,095	(105)	130,000	12.0	20/04/2022
CMWG2201	3,400	-2.6%	32,280	169	155,000	2,329	(1,071)	134,500	10.0	20/09/2022
CMWG2202	5,190	0.4%	11,780	119	155,000	2,153	(3,037)	145,000	6.0	01/08/2022
CNVL2104	470	11.9%	90,390	23	86,500	227	(243)	83,160	15.3	27/04/2022
CNVL2201	780	8.3%	85,880	184	86,500	138	(642)	93,980	20.0	05/10/2022
CPDR2103	510	-7.3%	26,960	23	92,900	260	(250)	88,890	16.0	27/04/2022
CPDR2201	2,550	-0.8%	4,440	184	92,900	251	(2,299)	113,330	5.0	05/10/2022
CPNJ2109	610	-3.2%	77,980	30	116,600	373	(237)	107,600	24.7	04/05/2022
CPNJ2110	1,850	8.8%	17,020	50	116,600	1,149	(701)	111,660	4.9	24/05/2022
CPNJ2201	3,710	-1.6%	18,010	169	116,600	2,891	(819)	94,960	8.0	20/09/2022
CSTB2110	500	-2.0%	17,850	23	32,200	281	(219)	30,000	8.0	27/04/2022
CSTB2112	3,560	-3.0%	4,920	50	32,200	1,539	(2,021)	31,000	1.0	24/05/2022
CSTB2201	1,590	3.9%	40,440	170	32,200	782	(808)	29,890	5.0	21/09/2022
CSTB2202	3,400	2.1%	6,770	169	32,200	2,075	(1,325)	29,500	2.0	20/09/2022
CSTB2203	1,170	0.0%	30,110	66	32,200	69	(1,101)	34,800	3.0	09/06/2022
CTCB2105	1,380	-4.2%	53,050	30	49,650	948	(432)	45,000	5.0	04/05/2022
CTCB2111	30	-40.0%	13,110	2	49,650	0	(30)	56,350	4.0	06/04/2022

權證代碼 (*)	收盤價 (越盾)	漲跌 (%)	成交量	到期的 天數	標的股 票之價 格 (越盾)	權證理論 價格 (越盾) (**)	與收盤價 的差異 (越盾)	履約價 格(越盾)	行使比 例 n:1	到期日
CTCB2112	660	-1.5%	46,010	88	49,650	39	(621)	55,000	5.0	01/07/2022
CTCB2201	1,480	-6.3%	35,000	169	49,650	315	(1,165)	55,000	4.0	20/09/2022
CTCB2202	940	-5.1%	48,630	66	49,650	79	(861)	52,000	5.0	09/06/2022
CTCB2203	3,550	-7.8%	16,410	119	49,650	634	(2,916)	52,000	2.0	01/08/2022
CTPB2101	1,960	-1.0%	6,350	2	41,250	2,142	182	33,330	3.7	06/04/2022
CTPB2201	1,600	1.3%	20,360	169	41,250	734	(866)	42,000	4.0	20/09/2022
CTPB2202	3,650	0.3%	6,220	105	41,250	843	(2,807)	42,000	2.0	18/07/2022
CVHM2111	100	0.0%	184,420	23	76,300	(0)	(100)	88,890	20.0	27/04/2022
CVHM2113	650	0.0%	38,190	88	76,300	4	(646)	90,000	5.0	01/07/2022
CVHM2114	150	15.4%	8,650	30	76,300	0	(150)	90,000	16.0	04/05/2022
CVHM2115	540	3.9%	26,300	135	76,300	11	(529)	94,000	10.0	17/08/2022
CVHM2201	680	1.5%	19,810	170	76,300	63	(617)	87,680	16.0	21/09/2022
CVHM2202	710	1.4%	30,380	169	76,300	52	(658)	93,000	8.0	20/09/2022
CVHM2203	850	-3.4%	13,360	81	76,300	26	(824)	83,000	10.0	24/06/2022
CVHM2204	2,960	-3.0%	13,720	119	76,300	272	(2,688)	82,000	4.0	01/08/2022
CVIC2106	140	-12.5%	31,570	23	82,700	(0)	(140)	98,890	20.0	27/04/2022
CVIC2107	50	-28.6%	91,700	4	82,700	(0)	(50)	93,000	10.0	08/04/2022
CVIC2108	200	0.0%	35,360	30	82,700	(0)	(200)	100,000	16.0	04/05/2022
CVIC2109	310	3.3%	17,040	50	82,700	0	(310)	102,000	5.0	24/05/2022
CVIC2110	60	0.0%	47,910	2	82,700	0	(60)	102,000	10.0	06/04/2022
CVIC2201	820	0.0%	10,100	170	82,700	20	(800)	103,980	16.0	21/09/2022
CVJC2103	830	2.5%	17,140	23	142,900	655	(175)	130,000	20.0	27/04/2022
CVNM2111	90	-10.0%	63,970	23	82,200	(0)	(90)	97,260	19.7	27/04/2022
CVNM2112	40	0.0%	45,630	4	82,200	0	(40)	91,470	7.9	08/04/2022
CVNM2113	120	0.0%	9,820	30	82,200	0	(120)	95,200	15.7	04/05/2022
CVNM2114	300	-3.2%	4,970	50	82,200	0	(300)	94,420	4.9	24/05/2022
CVNM2201	780	0.0%	22,460	170	82,200	76	(704)	88,510	15.7	21/09/2022
CVNM2202	1,030	-2.8%	41,180	81	82,200	108	(922)	83,500	10.0	24/06/2022
CVPB2110	180	-25.0%	13,310	2	39,000	(0)	(180)	40,830	2.2	06/04/2022
CVPB2111	1,730	10.9%	48,360	16	39,000	1,259	(471)	34,000	4.0	20/04/2022
CVPB2201	1,750	3.6%	55,270	169	39,000	726	(1,024)	37,000	5.0	20/09/2022
CVPB2202	4,500	-1.8%	17,670	105	39,000	776	(3,724)	39,000	2.0	18/07/2022
CVRE2105	990	-1.0%	48,700	30	34,050	822	(168)	30,000	5.0	04/05/2022
CVRE2110	670	3.1%	39,210	23	34,050	512	(158)	30,000	8.0	27/04/2022
CVRE2113	580	7.4%	8,810	30	34,050	29	(551)	35,000	4.0	04/05/2022
CVRE2114	2,120	-7.4%	8,290	50	34,050	771	(1,349)	34,000	1.0	24/05/2022
CVRE2201	1,350	-2.2%	23,180	169	34,050	637	(713)	34,000	4.0	20/09/2022
CVRE2202	1,180	-1.7%	37,300	66	34,050	204	(976)	34,900	3.0	09/06/2022

(*) 歐式交易方式，以現金交易

(**) PHS 採用 Black-Scholes 估價方式

長期投資股

股票代 碼	證券所	現時價格	目標價*	報告日	預期 2022 年盈利 (十億越盾)	EPS 2022F	BV 2022F	PE Forward	PB Forward
BAF (New)	HOSE	62,500	76,000	3/25/2022	405	5,187	17,468	14.6	4.4
DHG (New)	HOSE	110,300	134,300	3/18/2022	814	6,226	31,238	21.6	4.3
IMP (New)	HOSE	75,700	88,800	3/18/2022	241	3,606	28,946	24.6	3.1
TRA (New)	HOSE	98,100	122,400	3/18/2022	297	7,159	36,066	17.1	3.4

TNH	(New)	HOSE	55,500	60,000	3/18/2022	191	4,592	22,208	13.1	2.7
FRT		HOSE	153,000	152,000	3/18/2022	691	8,746	28,531	17.4	5.3
FPT		HOSE	109,300	166,900	3/11/2022	6,053	4,669	23,049	35.8	7.2
BSR		UPCOM	26,268	32,300	3/9/2022	9,749	3,167	15,381	10.2	2.1
PLX		HOSE	56,200	67,400	3/7/2022	4,725	5,480	21,742	12.3	3.1
GAS		HOSE	112,400	134,300	3/7/2022	16,312	8,447	32,756	15.9	4.1
NLG		HOSE	56,000	64,600	3/4/2022	1,386	3,901	26,950	16.6	2.4
MSN		HOSE	150,000	197,800	2/23/2022	8,969	6,986	34,694	28.3	5.7
VHM		HOSE	76,300	116,600	2/21/2022	42,179	9,768	33,679	11.9	3.5
KDH		HOSE	52,800	55,700	2/21/2022	1,363	2,190	16,612	25.4	3.4
VRE		HOSE	34,050	40,720	2/21/2022	2,604	1,145	13,971	35.6	2.9
DGW		HOSE	146,600	152,900	2/15/2022	805	9,111	28,278	16.7	5.4
PET		HOSE	67,800	45,400	1/17/2022	303	3,253	19,339	14.0	2.3
PNJ		HOSE	116,600	128,600	1/17/2022	1,663	7,312	30,005	18.3	4.5
MWG		HOSE	155,000	165,800	1/17/2022	7,475	10,483	38,936	16.6	4.5
VNM		HOSE	82,200	110,000	1/17/2022	11,426	5,419	18,148	21.0	6.3
KDC		HOSE	54,400	74,000	1/17/2022	848	3,295	33,460	27.9	2.8
TCM		HOSE	76,000	80,800	1/17/2022	284	4,581	30,580	17.6	2.6
STK		HOSE	59,600	61,500	1/17/2022	302	3,581	17,988	17.2	3.4
TNG		HNX	38,000	37,700	1/17/2022	276	3,728	20,697	10.1	1.8
MSH		HOSE	90,000	94,100	1/17/2022	469	9,387	37,200	10.0	2.5
MPC		UPCOM	44,101	54,300	1/17/2022	997	4,983	30,783	10.9	1.8
FMC		HOSE	68,000	71,900	1/17/2022	319	5,427	25,723	13.3	2.8
VHC		HOSE	94,500	68,200	1/17/2022	1,195	6,518	35,121	10.5	1.9
ANV		HOSE	42,700	40,400	1/17/2022	308	2,411	19,703	16.8	2.1
CTR		HOSE	109,500	115,600	1/17/2022	394	4,233	16,851	27.2	6.9
POW		HOSE	16,200	15,400	1/17/2022	2,913	1,100	14,690	14.0	1.0
NT2		HOSE	23,050	27,500	1/17/2022	692	2,404	15,510	11.4	1.8
GEG		HOSE	27,150	23,800	1/17/2022	528	1,465	14,386	16.2	1.7
REE		HOSE	82,500	86,000	1/17/2022	2,345	6,515	49,673	13.2	1.7
CTD		HOSE	99,000	108,300	1/17/2022	673	9,000	115,725	12.0	0.9
HPG		HOSE	45,850	59,100	1/17/2022	25,082	5,593	24,422	10.6	2.4
GMD		HOSE	58,900	54,800	1/17/2022	819	2,718	23,353	20.2	2.4
LHG		HOSE	60,000	90,000	1/17/2022	599	11,967	37,191	7.5	2.4
KBC		HOSE	55,000	60,400	1/17/2022	2,456	3,966	31,212	15.2	1.9
SZC		HOSE	77,900	59,500	1/17/2022	300	3,000	15,961	19.8	3.7
VCB		HOSE	82,600	116,700	1/17/2022	23,752	6,404	38,877	18.2	3.0
ACB		HOSE	33,500	42,280	1/17/2022	11,201	4,145	23,323	10.2	1.8
TCB		HOSE	49,650	66,500	1/17/2022	22,687	6,482	32,590	10.1	2.0
MBB		HOSE	33,000	36,077	1/17/2022	14,301	3,797	19,740	9.5	1.8
BVH		HOSE	63,600	85,020	1/17/2022	3,268	4,403	31,843	19.3	2.7
PVI		HNX	56,800	59,600	1/17/2022	1,032	4,404	35,108	13.6	1.7
QNS		UPCOM	51,406	53,700	1/6/2022	1,143	3,202	22,609	18.1	2.6
DBC		HOSE	74,800	78,000	1/6/2022	1,743	14,506	63,834	7.7	1.5
BID		HOSE	44,250	54,400	12/2/2021	12,526	3,109	28,632	17.5	1.9
CTG		HOSE	32,850	41,928	12/2/2021	18,186	3,812	24,664	11.0	1.7
VPB		HOSE	39,000	41,525	12/2/2021	13,910	3,076	17,302	13.5	2.4
HDB		HOSE	29,100	36,430	12/2/2021	6,558	3,537	19,174	10.3	1.9
TPB		HOSE	41,250	48,300	12/2/2021	5,078	4,313	23,000	11.2	2.1
OCB		HOSE	26,200	39,500	12/2/2021	4,615	3,185	20,789	12.4	1.9
VIB		HOSE	47,800	53,900	12/2/2021	6,727	4,312	22,458	12.5	2.4
LPB		HOSE	21,900	26,200	12/2/2021	3,163	2,015	15,412	13.0	1.7
MSB		HOSE	25,950	34,300	12/2/2021	4,867	3,176	19,056	10.8	1.8
SBT		HOSE	24,250	34,400	12/1/2021	880	1,352	14,463	25.5	2.4
HII		HOSE	14,500	30,500	10/27/2021	232	6,060	17,409	6.4	2.2
LTG		UPCOM	45,572	52,800	10/18/2021	938	11,596	48,661	5.9	1.4

資料來源: PHFM 收集

*若除權交易日發生在報告日後將影響目標價

分析師認證

這份報告由 Pham Quang Chuong -富鑫基金管理股份公司的研究員製作。負責籌備本研究報告之全部或部份內容之研究分析師、策略分析師、研究人員以茲聲明，任何研究分析師、策略分析師、研究人員在於本研究報告所提出之觀點，皆精確反映出其對於該發行機構與證券之個人意見。各研究分析師、策略分析師、研究人員均保證，其報酬在過去與未來，絕對沒有任何一部分是直接或間接與研究分析師、策略分析師、研究人員在此研究報告中所呈現之特定推薦或觀點有關。

評等指標定義

加碼= 預估其未來之潛在上漲空間大於10%。

觀望= 預估其未來之潛在漲跌空間將在下上10%之間。

減碼= 預估其未來之潛在下跌空間大於10%。

未評等= 本股票並不在富鑫證券之評等涵蓋範圍，或者尚未上市。

績效表現根據12個月的總回報(包含股息)所評定。

富鑫基金管理股份公司

地址：21st Floor, Phu My Hung Building, 08 Hoang Van Thai St, Tan Phu Ward. District 7, HCM.

電話號碼：(84-28) 5 413 79