

越股行情

29/03/2022	HOSE		VN30		HNX	
收盤價	1,497.76	0.98%	1,500.57	1.11%	461.24	1.40%
成交股數 (百萬股)	737.94	-30.74%	119.46	-39.49%	149.59	-3.52%
撮合股數 (百萬股)	687.92	-30.44%	110.33	-37.75%	141.56	-4.77%
與最近 20 日之平均比較	799.68	-13.98%	166.04	-33.55%	123.77	14.37%
成交值 (十億越盾)	23,486.98	-28.57%	6,524.19	-28.32%	4,008.49	-14.24%
撮合成交值 (十億越盾)	21,695.27	-28.85%	5,991.80	-26.20%	3,621.99	-19.08%
與最近 20 日之平均比較	25,015.21	-13.27%	7,692.92	-22.11%	3,493.35	3.68%
上漲家數	346	69%	24	80%	159	55%
下跌家數	108	22%	4	13%	73	25%
持平家數	44	9%	2	7%	55	19%

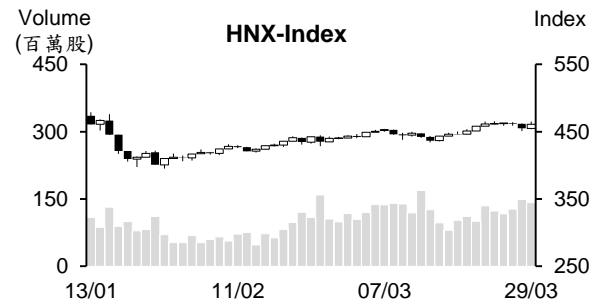
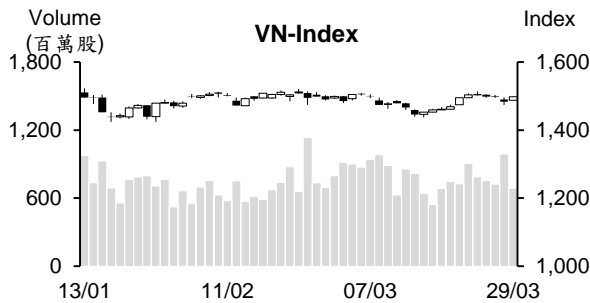

市場概況

受到第一季樂觀整體經濟數字之支持，週二 (3月29日) 越股兩大指數雙雙回升，惟量能萎縮。大部分藍籌股上揚，尤其是 FPT 價量齊揚，因此帶動 VN 指數以紅盤開出後維持走升。中小型港口、不動產、工業區與營建股亦紛紛上漲。然受到負面消息影響的 FLC 股持續跌停鎖死。另外短線漲幅已高的零售及肥料股也開始面臨獲利了結賣壓湧現。整體來看，今日 VN 及 HNX 指數已取回昨日的下跌。

技術分析

VN 指數回升，惟量能萎縮至低於最近二十日平均成交量。由於指數重新站回 MA5，以及相對強弱指標 (RSI) 提升至 Midline，顯示盤勢面臨修正壓力已排除。指數守穩在 MA20，加以平滑異同移動平均線 (MACD) 向上與信號線 (Signal) 交叉，代表盤勢的恢復仍在延續，指數可望向上測試 1,510 – 1,520 點價位；河內部份，與 HOSE 盤勢相似，指數重新站回 MA5，量能同步擴增，MACD 形成 Hook 型，顯示指數上漲動能增強，預期指數可望向上測試 500 點關卡。整體而言，盤勢的恢復仍在延續，操作上建議投資人適度加碼，基本面佳、2022 年前景看好與吸引資金之股票為投資標的。

建議股名單: PDR (加碼)

觀察股名單: TNG、PVT、VCR

(請參考第 2 頁)

當日調整股名單

次號	股票代碼	評等	評等日	現時價格	買入區間	持股表現	目標價	預期獲利	停損價	預期損失	備註
1	PDR	加碼	30/03/22	92	92	0.0%	100	8.7%	89	-3.3%	PDR 在整理後有望回升。

次號	股票代碼	評等	評等日	現時價格	支撐/壓力	技術指標
1	TNG	觀察買進	30/03/22	37.8	46	TNG 雖下挫，但量能萎縮 → 這可能僅是技術性修正 → 若該股回落至 36.5-37，投資人可考慮買進。
2	PVT	觀察買進	30/03/22	26.7	30 38	PVT 在回落測試 25-26 支撐區間後已回升，量能同步擴增 → 預期該股將恢復上升走勢。
3	VCR	觀察買進	30/03/22	47.7	58	VCR 守穩在 MA 均線之上，量能同步擴增 → 預期該股有望突破。

投資組合部位

次號	股票代碼	評等	評等日	現時價格	買入區間	持股表現	目標價	預期獲利	停損價	預期損失	備註
1	DGC	續抱	18/02/22	228.5	147	55.4%	268	82.3%	141	-4.1%	
2	TCM	加碼	17/03/22	77	72	6.9%	82	13.9%	67.8	-5.8%	
3	HBC	加碼	18/03/22	28.3	27.75	1.8%	34.5	24.3%	26	-6%	
4	HPG	加碼	23/03/22	45.85	46.9	-2.2%	52.5	11.9%	45.4	-3%	
5	KDH	加碼	24/03/22	53.4	53	0.8%	57.5	8.5%	51	-4%	
6	NVL	加碼	28/03/22	82.5	83.6	-1.3%	94	12%	79	-6%	

第一季越南 GDP 成長 5.03%

據統計統局剛發布 2022 年前三個月經濟-社會之報告數據顯示，今年第一季 GDP 成長 5.03%，高於 2021 年與 2020 年同期，但低於 2019 年同期的成長率 (6.85%)。

農林水產的產值增長 2.45%，對整體 GDP 成長率貢獻 5.76%；工業與建築業亦增長 6.38%，對整體 GDP 成長率貢獻 51.08%；服務業同步增長 4.58%，貢獻 43.16%。

Trading Economics 原預期第一季越南 GDP 可望成長 4.5%。

第一季 CPI 指數上漲 1.92%

據統計統局剛發布 2022 年第一季經濟-社會之報告數據顯示，3 月消費者物價指數 (CPI) 較今年 2 月、去年 12 月與去年同期分別上漲 0.7%、1.91% 和 2.41%。

今年一季 CPI 指數上漲 1.92%，主要於國內油品價格較去年同期上漲近 49% (對整體 CPI 漲幅貢獻近 1.76 個百分點)，天然氣價格亦上升超過 21% (對整體 CPI 漲幅貢獻 0.31 個百分點) 所致。另外，水泥、鋼鐵、沙子等原料同步上漲，也影響物價。

SSI Research：閒置資金可能流入銀行

據 SSI Research 最近發佈有關 3 月 21 日至 3 月 25 日的貨幣市場報告之數據顯示，銀行間拆款利率維持在較高水位。越南國家銀行 (SBV) 已透過公開市場操作 (OMO) 撥出 7,150 億越盾 (14 天期限，年利率為 2.5%)。到期的短期票券為 1.019 兆越盾。

流通的短期票券為 1.44 兆越盾。銀行間拆款利率在周初下降，但其後逐漸回升，使隔夜的年拆款利率上漲 2 個百分點至 2.28%，一個星期的年拆款利率則維持在 2.44%。

雖然須多觀察，但 1 月存款餘額顯示回升跡象。SSI Research 預期利率可能會在建立新水位，高出去年的平均水位。

資料來源：NDH

Novaland 計劃 2022 年獲利為 6.5 兆越盾以及紅利股比率為 35%

No Va 不動產投資股份公司 (Novaland, HoSE: NVL) 剛公佈 2022 年股東大會之相關文件。董事會提出最多將發行 4.82 億股之方案 (比率為 25%)，發行新股的資金來源為資本盈餘。

另外，公司計劃發放 2021 年 10% 股票股利 (發行價值為 1.93 兆越盾)。在發放股票股利與紅利股後，註冊資本將由 19.3 兆越盾增加至 26.055 兆越盾。

NVL 也計劃將於明年第二季最多將發行新股給董事會成員與員工，發行數量將佔流通股數的 1.5%。

董事會提出 2022 年營收淨額將為 35.974 兆越盾 (較 2021 年擴增 141%)，淨利將為 6.5 兆越盾 (增長 88%) 之計畫。公司暫時未提出 2022 年股息發放計畫。

PNJ 提出 2022 年 30% 紅利股與 20% 現金股息方案

據富潤珠寶股份有限公司 (HoSE: PNJ) 股東大會之相關文件顯示，公司提出 2022 年營收淨額與稅後盈餘將分別成長 32% 和 28.2% 至 25.834 兆越盾和 1.319 兆越盾之計畫。預期股息率為 20%。

2021 年 PNJ 營收淨額為 19.547 兆越盾，較年度計畫高出 93.1%；稅後盈餘為 1.029 兆越盾，較年度計畫高出 88.9%。零售營收較 2020 年同期增長 10.5%，協助公司維持為越南領先珠寶零售公司。

另外，董事會將向股東大會呈上有關今年將發行 8,200 萬紅利股之方案。發放股利的資金來源為截至 2020 年 12 月 31 日為止的未分配淨利。預期在發行後，公司註冊資本將由 2.276 兆多越盾增加至 3.096 兆多越盾。

Phat Dat 即將發放 36.3% 股票股利

Phat Dat 不動產股份公司 (HoSE: PDR) 公佈有關董事會已通過將於今年第二季發行近 1.79 億股來發放 36.3% 股利之方案。預期在發行後，PDR 註冊資本將由 4.928 兆越盾增加至 6.717 兆越盾。

2021 年 PDR 營收淨額下降 7.7% 至 3.62 兆越盾，母公司稅後盈餘則增長 50% 至 1.865 兆越盾。按照去年經營結果，董事會提出 2021 年 36.3% 股票股利方案且獲股東大會通過。

公司計劃 2022 年營收與獲利較去年分別成長 3 倍和 56%。

資料來源：NDH

市場統計

撮合統計

推升指數的前五名股票

HOSE				HNX			
股票代碼	收盤價 (越盾)	漲跌 %	影響指數 %	股票代碼	收盤價 (VND)	漲跌 %	影響指數 %
VHM	76,500	2.14%	0.12%	CEO	70,100	6.21%	0.21%
FPT	104,900	6.93%	0.11%	VCS	120,000	4.35%	0.16%
VNM	75,500	2.86%	0.07%	IDC	74,800	2.47%	0.11%
BID	42,400	1.92%	0.07%	PVS	37,200	3.05%	0.10%
DIG	101,500	6.95%	0.06%	PTI	65,000	8.33%	0.08%

拖累指數的前五名股票

HOSE				HNX			
股票代碼	收盤價 (越盾)	漲跌 %	影響指數 %	股票代碼	收盤價 (越盾)	漲跌 %	影響指數 %
VCB	81,900	-0.61%	-0.04%	TVC	21,500	-3.15%	-0.02%
SSB	36,500	-3.05%	-0.03%	KLF	5,900	-7.81%	-0.02%
MSN	144,000	-1.10%	-0.03%	TTL	19,700	-8.37%	-0.01%
DGC	228,500	-2.72%	-0.02%	LHC	168,000	-5.14%	-0.01%
FLC	12,650	-6.99%	-0.01%	PHP	26,200	-0.76%	-0.01%

前五名成交量

HOSE				HNX			
股票代碼	收盤價 (越盾)	漲跌 %	成交量 (股)	股票代碼	收盤價 (越盾)	漲跌 %	成交量 (千股)
HQC	10,050	6.91%	36,796,800	KLF	5,900	-7.81%	28,549,548
AMD	6,190	-6.92%	24,282,800	PVS	37,200	3.05%	14,966,106
HAI	5,880	-6.96%	22,828,600	ART	9,700	-5.83%	12,108,779
HNG	10,650	-1.39%	16,811,400	PVC	32,200	7.33%	4,608,534
HAG	13,400	0.75%	15,910,200	HUT	42,900	2.39%	4,449,646

前五名成交值

HOSE				HNX			
股票代碼	收盤價 (越盾)	漲跌 %	成交值 (十億越盾)	股票代碼	收盤價 (越盾)	漲跌 %	成交值 (十億越盾)
FPT	104,900	6.93%	846.9	PVS	37,200	3.05%	550.1
DGC	228,500	-2.72%	654.4	CEO	70,100	6.21%	295.0
DXG	46,750	2.30%	633.7	IDC	74,800	2.47%	289.4
HPG	45,850	-0.11%	597.4	HUT	42,900	2.39%	190.2
NKG	51,000	-1.54%	509.3	KLF	5,900	-7.81%	168.7

議價交易

前五名股

HOSE			HNX		
股票代碼	成交量 (股)	成交值 (十億越盾)	股票代碼	成交量 (股)	成交值 (十億越盾)
ORS	15,000,000	412.60	IDC	3,000,000	240.00
MSB	6,192,000	157.90	NVB	2,183,643	72.34
DGC	625,000	141.36	DNP	1,520,000	41.04
EIB	3,805,970	140.82	PVS	210,000	6.93
MWG	899,400	138.51	OCH	417,600	6.64

外資交易行情 (股票)

證交所	買進成交量 (百萬股)	買進金額 (十億越盾)	賣出成交量 (百萬股)	賣出金額 (十億越盾)	淨買/賣成 交量 (百萬股)	淨買/賣超值 (十億越盾)
HOSE	28.90	1,493.43	30.84	1,471.23	(1.94)	22.22
HNX	0.78	20.00	0.53	19.54	0.25	0.46
總計	29.69	1,513.43	31.37	1,490.77	(1.69)	22.68

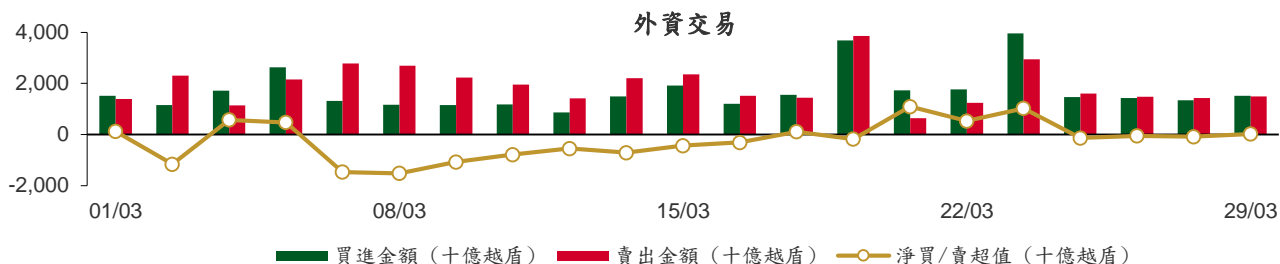

前五名買進

HOSE				HNX			
股票代碼	收盤價 (越盾)	成交量 (股)	成交值 (十億越盾)	股票代碼	收盤價 (越盾)	成交量 (股)	成交值 (十億越盾)
DGC	228,500	1,257,600	285.00	BCC	25,700	370,000	9.49
EIB	37,500	3,959,970	146.54	PVS	37,200	104,400	3.87
MWG	146,500	899,400	138.51	PVI	53,100	20,900	1.11
VNM	75,500	1,279,300	95.77	IDC	74,800	12,400	0.92
VHM	76,500	848,200	64.20	TA9	15,800	54,600	0.85

前五名賣出

HOSE				HNX			
股票代碼	收盤價 (越盾)	成交量 (股)	成交值 (十億越盾)	股票代碼	收盤價 (越盾)	成交量 (股)	成交值 (十億越盾)
HPG	45,850	3,320,500	152.70	NVB	36,500	176,200	6.65
MWG	146,500	899,400	138.51	PLC	51,200	59,200	2.98
DGC	228,500	413,500	93.43	PVS	37,200	70,700	2.60
VIC	80,800	920,700	74.25	DNM	76,000	24,500	1.83
VNM	75,500	933,740	69.84	PHP	26,200	37,400	0.96

前五名淨買超

HOSE				HNX			
股票代碼	收盤價 (越盾)	淨買成交量 (股)	淨買超值 (十億越盾)	股票代碼	收盤價 (越盾)	淨買成交量 (股)	淨買超值 (十億越盾)
DGC	228,500	844,100	191.57	BCC	25,700	349,900	8.98
EIB	37,500	3,953,070	146.29	PVS	37,200	33,700	1.28
FTS	58,800	741,100	44.17	PVI	53,100	20,900	1.11
VHM	76,500	428,400	32.35	IDC	74,800	12,400	0.92
VNM	75,500	345,560	25.93	TA9	15,800	54,600	0.85

前五名淨賣超

HOSE				HNX			
股票代碼	收盤價 (越盾)	淨賣成交量 (股)	淨賣超值 (十億越盾)	股票代碼	收盤價 (越盾)	淨賣成交量 (股)	淨賣超值 (十億越盾)
HPG	45,850	(3,224,500)	(148.28)	NVB	36,500	(176,200)	(6.65)
VIC	80,800	(790,200)	(63.72)	PLC	51,200	(59,200)	(2.98)
DGW	142,000	(368,900)	(52.72)	DNM	76,000	(24,500)	(1.83)
FUESSVFL	22,340	(1,997,100)	(43.04)	PHP	26,200	(37,300)	(0.96)
VCB	81,900	(432,200)	(35.43)	THD	169,800	(3,000)	(0.51)

ETF 交易

價格統計				
ETF 代碼	收盤價 (越盾)	漲跌 (%)	成交量 (股)	成交值 (十億越盾)
E1VFN30	25,140	0.0%	339,300	8.54
FUEMAV30	17,600	0.9%	13,000	0.23
FUESSV30	18,420	0.6%	248,400	4.57
FUESSV50	22,000	-0.5%	10,100	0.22
FUESSVFL	22,340	2.0%	2,115,400	45.62
FUEVFN30	29,520	1.4%	1,416,400	41.72
FUEVN100	19,800	0.2%	62,000	1.23
FUEIP100	11,050	1.4%	62,600	0.69
FUEKIV30	9,710	0.1%	63,200	0.61
總計			4,330,400	103.43

外資交易			
ETF 代碼	買進金額 (十億越盾)	賣出金額 (十億越盾)	淨買/賣超值 (十億越盾)
E1VFN30	0.15	7.75	(7.61)
FUEMAV30	0.19	0.02	0.17
FUESSV30	4.36	0.01	4.35
FUESSV50	0.03	0.00	0.03
FUESSVFL	2.03	45.07	(43.04)
FUEVFN30	8.34	38.00	(29.66)
FUEVN100	0.77	0.66	0.12
FUEIP100	0.00	0.00	0.00
FUEKIV30	0.36	0.25	0.11
總計	16.22	91.75	(75.53)

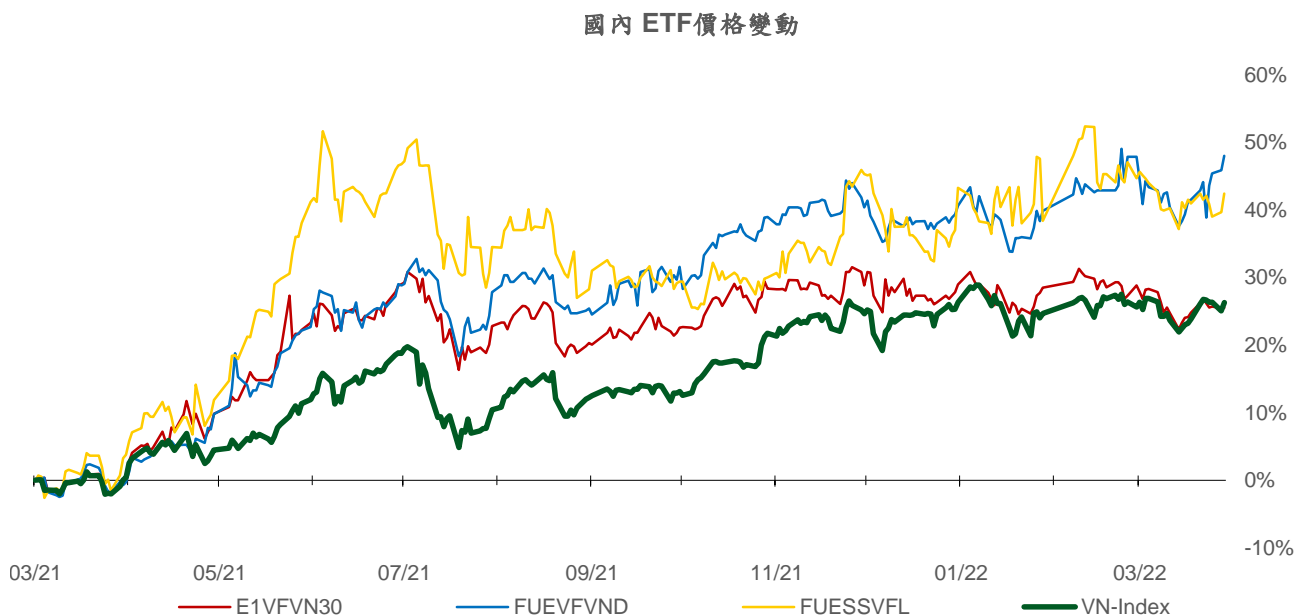
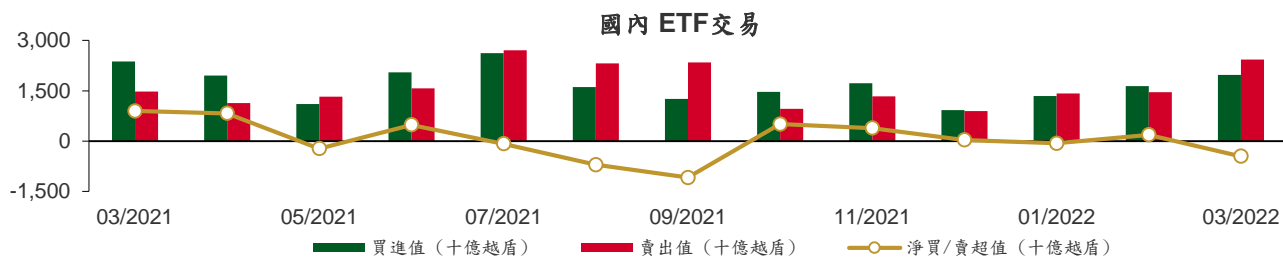

權證資訊

權證代碼 (*)	收盤價 (越盾)	漲跌 (%)	成交量	到期的 天數	標的股 票之價 格 (越盾)	權證理論 價格 (越盾) (**)	與收盤價 的差異 (越盾)	履約價 格(越盾)	行使比 例 n:1	到期日
CACB2102	1,200	4.4%	18,120	94	32,350	124	(1,076)	35,000	2.0	01/07/2022
CACB2103	930	0.0%	310	56	32,350	1	(929)	37,000	1.0	24/05/2022
CACB2201	1,030	1.0%	16,010	175	32,350	220	(810)	35,500	4.0	20/09/2022
CACB2202	850	6.3%	4,800	72	32,350	31	(819)	35,100	3.0	09/06/2022
CFPT2108	2,640	44.3%	2,330	99	104,900	361	(2,279)	106,830	6.0	06/07/2022
CFPT2109	1,210	108.6%	169,870	10	104,900	1,121	(89)	96,000	8.0	08/04/2022
CFPT2111	1,130	50.7%	14,910	56	104,900	243	(887)	106,000	5.0	24/05/2022
CFPT2201	1,920	45.5%	42,730	175	104,900	610	(1,310)	106,000	8.0	20/09/2022
CFPT2202	2,260	27.7%	90,970	87	104,900	1,574	(686)	89,700	10.0	24/06/2022
CFPT2203	5,200	25.0%	34,160	125	104,900	2,767	(2,433)	95,000	4.0	01/08/2022
CHDB2103	280	-15.2%	22,430	29	27,550	3	(277)	28,890	8.0	27/04/2022
CHDB2201	1,000	-2.9%	3,010	176	27,550	176	(824)	31,000	5.0	21/09/2022
CHDB2202	1,030	1.0%	1,750	72	27,550	29	(1,001)	30,500	3.0	09/06/2022
CHPG2114	160	0.0%	26,240	29	45,850	(0)	(160)	56,790	10.0	27/04/2022
CHPG2116	860	-14.0%	1,570	99	45,850	0	(860)	61,410	4.0	06/07/2022
CHPG2117	470	-4.1%	24,350	94	45,850	0	(470)	60,000	5.0	01/07/2022
CHPG2118	210	-16.0%	26,180	36	45,850	(0)	(210)	62,000	5.0	04/05/2022
CHPG2119	1,680	3.1%	1,820	56	45,850	1	(1,679)	53,000	2.0	24/05/2022
CHPG2201	930	0.0%	60,470	206	45,850	234	(696)	49,670	10.0	21/10/2022
CHPG2202	710	2.9%	84,450	176	45,850	84	(626)	53,890	10.0	21/09/2022
CHPG2203	1,500	-2.0%	156,220	175	45,850	323	(1,177)	51,500	4.0	20/09/2022
CHPG2204	1,820	1.1%	9,600	87	45,850	485	(1,335)	44,500	5.0	24/06/2022
CKDH2107	1,270	1.6%	21,110	29	53,400	1,200	(70)	43,890	8.0	27/04/2022
CKDH2201	1,070	2.9%	35,330	190	53,400	170	(900)	61,620	8.0	05/10/2022
CKDH2202	2,110	3.9%	1,230	87	53,400	671	(1,439)	52,000	4.0	24/06/2022
CKDH2203	4,170	0.5%	41,420	111	53,400	510	(3,660)	57,000	2.0	18/07/2022
CMBB2107	1,250	15.7%	63,590	10	32,000	1,010	(240)	30,000	2.0	08/04/2022
CMBB2109	600	3.5%	1,550	36	32,000	30	(570)	32,790	5.0	04/05/2022
CMBB2201	3,250	0.3%	6,790	175	32,000	1,825	(1,425)	29,500	2.0	20/09/2022
CMSN2104	2,850	-1.4%	22,180	36	144,000	2,644	(206)	117,850	10.0	04/05/2022
CMSN2108	270	0.0%	12,350	29	144,000	0	(270)	159,790	20.0	27/04/2022
CMSN2110	700	-7.9%	197,460	10	144,000	232	(468)	141,820	10.0	08/04/2022
CMSN2111	1,090	-3.5%	2,990	56	144,000	24	(1,066)	159,800	7.0	24/05/2022
CMSN2201	940	-1.1%	17,990	176	144,000	169	(771)	170,000	20.0	21/09/2022
CMWG2111	1,520	1.3%	62,050	10	146,500	1,659	139	130,000	10.0	08/04/2022
CMWG2113	620	-11.4%	20,080	56	146,500	87	(533)	154,000	6.0	24/05/2022
CMWG2114	1,400	6.1%	49,450	22	146,500	1,391	(9)	130,000	12.0	20/04/2022
CMWG2201	2,790	5.3%	11,670	175	146,500	1,641	(1,149)	134,500	10.0	20/09/2022
CMWG2202	4,170	4.5%	26,230	125	146,500	1,208	(2,962)	145,000	6.0	01/08/2022
CNVL2104	430	-4.4%	1,530	29	82,500	36	(394)	83,160	15.3	27/04/2022
CNVL2201	710	0.0%	20,120	190	82,500	87	(623)	93,980	20.0	05/10/2022
CPDR2103	620	5.1%	22,920	29	92,000	212	(408)	88,890	16.0	27/04/2022
CPDR2201	2,610	5.2%	3,410	190	92,000	249	(2,361)	113,330	5.0	05/10/2022
CPNJ2109	490	4.3%	31,450	36	110,500	140	(350)	107,600	24.7	04/05/2022
CPNJ2110	1,500	33.9%	99,060	56	110,500	349	(1,151)	111,660	4.9	24/05/2022
CPNJ2201	3,160	7.1%	10,690	175	110,500	2,206	(954)	94,960	8.0	20/09/2022
CSTB2110	550	3.8%	29,340	29	32,300	295	(255)	30,000	8.0	27/04/2022
CSTB2112	3,520	-8.8%	4,810	56	32,300	1,691	(1,829)	31,000	1.0	24/05/2022
CSTB2201	1,520	0.7%	57,930	176	32,300	813	(707)	29,890	5.0	21/09/2022
CSTB2202	3,430	-3.4%	11,810	175	32,300	2,151	(1,279)	29,500	2.0	20/09/2022
CSTB2203	1,880	56.7%	57,220	72	32,300	95	(1,785)	34,800	3.0	09/06/2022
CTCB2105	1,250	0.0%	19,620	36	48,900	802	(448)	45,000	5.0	04/05/2022
CTCB2111	70	40.0%	14,760	8	48,900	(0)	(70)	56,350	4.0	06/04/2022

本日報由富鑫證券股份有限公司研究部發佈，以上所有資訊乃源於可靠之消息來源，但由於證券市場瞬息萬變且受許多不可預測之因素影響，投資人應審慎投資、自負風險。

權證代碼 (*)	收盤價 (越盾)	漲跌 (%)	成交量	到期的 天數	標的股 票之價 格 (越盾)	權證理論 價格 (越盾) (**)	與收盤價 的差異 (越盾)	履約價 格(越盾)	行使比 例 n:1	到期日
CTCB2112	610	1.7%	43,590	94	48,900	34	(576)	55,000	5.0	01/07/2022
CTCB2201	1,420	-1.4%	26,340	175	48,900	285	(1,135)	55,000	4.0	20/09/2022
CTCB2202	940	1.1%	2,230	72	48,900	63	(877)	52,000	5.0	09/06/2022
CTCB2203	3,610	-2.2%	34,200	125	48,900	552	(3,058)	52,000	2.0	01/08/2022
CTPB2101	2,030	14.0%	690	8	40,300	1,889	(141)	33,330	3.7	06/04/2022
CTPB2201	1,490	8.0%	79,160	175	40,300	644	(846)	42,000	4.0	20/09/2022
CTPB2202	3,560	-0.8%	25,720	111	40,300	686	(2,874)	42,000	2.0	18/07/2022
CVHM2111	130	8.3%	102,940	29	76,500	0	(130)	88,890	20.0	27/04/2022
CVHM2113	660	4.8%	44,230	94	76,500	8	(652)	90,000	5.0	01/07/2022
CVHM2114	190	5.6%	1,290	36	76,500	0	(190)	90,000	16.0	04/05/2022
CVHM2115	530	12.8%	50,230	141	76,500	15	(515)	94,000	10.0	17/08/2022
CVHM2201	670	8.1%	25,310	176	76,500	72	(598)	87,680	16.0	21/09/2022
CVHM2202	740	10.5%	21,470	175	76,500	62	(678)	93,000	8.0	20/09/2022
CVHM2203	910	9.6%	2,510	87	76,500	37	(873)	83,000	10.0	24/06/2022
CVHM2204	3,150	2.9%	34,730	125	76,500	318	(2,832)	82,000	4.0	01/08/2022
CVIC2106	180	0.0%	4,100	29	80,800	(0)	(180)	98,890	20.0	27/04/2022
CVIC2107	60	-14.3%	14,770	10	80,800	(0)	(60)	93,000	10.0	08/04/2022
CVIC2108	190	5.6%	1,160	36	80,800	0	(190)	100,000	16.0	04/05/2022
CVIC2109	290	11.5%	6,500	56	80,800	0	(290)	102,000	5.0	24/05/2022
CVIC2110	60	-14.3%	36,760	8	80,800	(0)	(60)	102,000	10.0	06/04/2022
CVIC2201	830	3.8%	4,420	176	80,800	16	(814)	103,980	16.0	21/09/2022
CVJC2103	880	4.8%	30,160	29	142,900	658	(222)	130,000	20.0	27/04/2022
CVNM2111	70	0.0%	44,050	29	75,500	(0)	(70)	97,260	19.7	27/04/2022
CVNM2112	40	-20.0%	37,930	10	75,500	(0)	(40)	91,470	7.9	08/04/2022
CVNM2113	110	57.1%	26,950	36	75,500	(0)	(110)	95,200	15.7	04/05/2022
CVNM2114	210	10.5%	2,790	56	75,500	0	(210)	94,420	4.9	24/05/2022
CVNM2201	540	3.9%	22,810	176	75,500	14	(526)	88,510	15.7	21/09/2022
CVNM2202	650	-5.8%	43,360	87	75,500	3	(647)	83,500	10.0	24/06/2022
CVPB2110	220	-8.3%	830	8	36,400	(0)	(220)	40,830	2.2	06/04/2022
CVPB2111	1,580	5.3%	15,220	22	36,400	613	(967)	34,000	4.0	20/04/2022
CVPB2201	1,400	0.0%	300	175	36,400	426	(974)	37,000	5.0	20/09/2022
CVPB2202	4,500	-2.0%	36,250	111	36,400	284	(4,216)	39,000	2.0	18/07/2022
CVRE2105	840	2.4%	25,480	36	32,550	526	(314)	30,000	5.0	04/05/2022
CVRE2110	550	1.9%	5,820	29	32,550	326	(224)	30,000	8.0	27/04/2022
CVRE2113	460	7.0%	1,950	36	32,550	3	(457)	35,000	4.0	04/05/2022
CVRE2114	1,950	3.2%	6,050	56	32,550	267	(1,683)	34,000	1.0	24/05/2022
CVRE2201	1,270	2.4%	16,890	175	32,550	466	(804)	34,000	4.0	20/09/2022
CVRE2202	1,010	4.1%	7,430	72	32,550	83	(927)	34,900	3.0	09/06/2022

(*) 歐式交易方式，以現金交易

(**) PHS 採用 Black-Scholes 估價方式

長期投資股

股票代 碼	證券所	現時價格	目標價*	報告日	預期 2022 年盈利 (十億越盾)	EPS 2022F	BV 2022F	PE Forward	PB Forward
BAF	(New) HOSE	61,800	76,000	3/25/2022	405	5,187	17,468	14.6	4.4
DHG	(New) HOSE	112,000	134,300	3/18/2022	814	6,226	31,238	21.6	4.3
IMP	(New) HOSE	74,900	88,800	3/18/2022	241	3,606	28,946	24.6	3.1
TRA	(New) HOSE	92,800	122,400	3/18/2022	297	7,159	36,066	17.1	3.4

本日報由富鑫證券股份有限公司研究部發佈，以上所有資訊乃源於可靠之消息來源，但由於證券市場瞬息萬變且受許多不可預測之因素影響，投資人應審慎投資、自負風險。

TNH	(New)	HOSE	57,900	60,000	3/18/2022	191	4,592	22,208	13.1	2.7
FRT		HOSE	156,000	152,000	3/18/2022	691	8,746	28,531	17.4	5.3
FPT		HOSE	104,900	166,900	3/11/2022	6,053	4,669	23,049	35.8	7.2
BSR		UPCOM	26,894	32,300	3/9/2022	9,749	3,167	15,381	10.2	2.1
PLX		HOSE	56,400	67,400	3/7/2022	4,725	5,480	21,742	12.3	3.1
GAS		HOSE	111,900	134,300	3/7/2022	16,312	8,447	32,756	15.9	4.1
NLG		HOSE	58,700	64,600	3/4/2022	1,386	3,901	26,950	16.6	2.4
MSN		HOSE	144,000	197,800	2/23/2022	8,969	6,986	34,694	28.3	5.7
VHM		HOSE	76,500	116,600	2/21/2022	42,179	9,768	33,679	11.9	3.5
KDH		HOSE	53,400	55,700	2/21/2022	1,363	2,190	16,612	25.4	3.4
VRE		HOSE	32,550	40,720	2/21/2022	2,604	1,145	13,971	35.6	2.9
DGW		HOSE	142,000	152,900	2/15/2022	805	9,111	28,278	16.7	5.4
PET		HOSE	64,600	45,400	1/17/2022	303	3,253	19,339	14.0	2.3
PNJ		HOSE	110,500	128,600	1/17/2022	1,663	7,312	30,005	18.3	4.5
MWG		HOSE	146,500	165,800	1/17/2022	7,475	10,483	38,936	16.6	4.5
VNM		HOSE	75,500	110,000	1/17/2022	11,426	5,419	18,148	21.0	6.3
KDC		HOSE	53,800	74,000	1/17/2022	848	3,295	33,460	27.9	2.8
TCM		HOSE	77,000	80,800	1/17/2022	284	4,581	30,580	17.6	2.6
STK		HOSE	59,400	61,500	1/17/2022	302	3,581	17,988	17.2	3.4
TNG		HNX	37,800	37,700	1/17/2022	276	3,728	20,697	10.1	1.8
MSH		HOSE	86,200	94,100	1/17/2022	469	9,387	37,200	10.0	2.5
MPC		UPCOM	44,254	54,300	1/17/2022	997	4,983	30,783	10.9	1.8
FMC		HOSE	67,800	71,900	1/17/2022	319	5,427	25,723	13.3	2.8
VHC		HOSE	92,800	68,200	1/17/2022	1,195	6,518	35,121	10.5	1.9
ANV		HOSE	43,800	40,400	1/17/2022	308	2,411	19,703	16.8	2.1
CTR		HOSE	108,900	115,600	1/17/2022	394	4,233	16,851	27.2	6.9
POW		HOSE	16,250	15,400	1/17/2022	2,913	1,100	14,690	14.0	1.0
NT2		HOSE	23,400	27,500	1/17/2022	692	2,404	15,510	11.4	1.8
GEG		HOSE	27,200	23,800	1/17/2022	528	1,465	14,386	16.2	1.7
REE		HOSE	80,500	86,000	1/17/2022	2,345	6,515	49,673	13.2	1.7
CTD		HOSE	97,100	108,300	1/17/2022	673	9,000	115,725	12.0	0.9
HPG		HOSE	45,850	59,100	1/17/2022	25,082	5,593	24,422	10.6	2.4
GMD		HOSE	59,000	54,800	1/17/2022	819	2,718	23,353	20.2	2.4
LHG		HOSE	55,800	90,000	1/17/2022	599	11,967	37,191	7.5	2.4
KBC		HOSE	53,600	60,400	1/17/2022	2,456	3,966	31,212	15.2	1.9
SZC		HOSE	77,800	59,500	1/17/2022	300	3,000	15,961	19.8	3.7
VCB		HOSE	81,900	116,700	1/17/2022	23,752	6,404	38,877	18.2	3.0
ACB		HOSE	32,350	42,280	1/17/2022	11,201	4,145	23,323	10.2	1.8
TCB		HOSE	48,900	66,500	1/17/2022	22,687	6,482	32,590	10.1	2.0
MBB		HOSE	32,000	36,077	1/17/2022	14,301	3,797	19,740	9.5	1.8
BVH		HOSE	61,400	85,020	1/17/2022	3,268	4,403	31,843	19.3	2.7
PVI		HNX	53,100	59,600	1/17/2022	1,032	4,404	35,108	13.6	1.7
QNS		UPCOM	49,566	53,700	1/6/2022	1,143	3,202	22,609	18.1	2.6
DBC		HOSE	75,800	78,000	1/6/2022	1,743	14,506	63,834	7.7	1.5
BID		HOSE	42,400	54,400	12/2/2021	12,526	3,109	28,632	17.5	1.9
CTG		HOSE	32,000	41,928	12/2/2021	18,186	3,812	24,664	11.0	1.7
VPB		HOSE	36,400	41,525	12/2/2021	13,910	3,076	17,302	13.5	2.4
HDB		HOSE	27,550	36,430	12/2/2021	6,558	3,537	19,174	10.3	1.9
TPB		HOSE	40,300	48,300	12/2/2021	5,078	4,313	23,000	11.2	2.1
OCB		HOSE	25,750	39,500	12/2/2021	4,615	3,185	20,789	12.4	1.9
VIB		HOSE	44,900	53,900	12/2/2021	6,727	4,312	22,458	12.5	2.4
LPB		HOSE	22,050	26,200	12/2/2021	3,163	2,015	15,412	13.0	1.7
MSB		HOSE	25,300	34,300	12/2/2021	4,867	3,176	19,056	10.8	1.8
SBT		HOSE	24,750	34,400	12/1/2021	880	1,352	14,463	25.5	2.4
HII		HOSE	15,000	30,500	10/27/2021	232	6,060	17,409	6.4	2.2
LTG		UPCOM	45,116	52,800	10/18/2021	938	11,596	48,661	5.9	1.4

資料來源: PHFM 收集

*若除權交易日發生在報告日後將影響目標價

分析師認證

這份報告由 Pham Quang Chuong -富鑫基金管理股份公司的研究員製作。負責籌備本研究報告之全部或部份內容之研究分析師、策略分析師、研究人員以茲聲明，任何研究分析師、策略分析師、研究人員在於本研究報告所提出之觀點，皆精確反映出其對於該發行機構與證券之個人意見。各研究分析師、策略分析師、研究人員均保證，其報酬在過去與未來，絕對沒有任何一部分是直接或間接與研究分析師、策略分析師、研究人員在此研究報告中所呈現之特定推薦或觀點有關。

評等指標定義

加碼= 預估其未來之潛在上漲空間大於10%。

觀望= 預估其未來之潛在漲跌空間將在下上10%之間。

減碼= 預估其未來之潛在下跌空間大於10%。

未評等= 本股票並不在富鑫證券之評等涵蓋範圍，或者尚未上市。

績效表現根據12個月的總回報(包含股息)所評定。

富鑫基金管理股份公司

地址： 21st Floor, Phu My Hung Building, 08 Hoang Van Thai St, Tan Phu Ward. District 7, HCM.

電話號碼： (84-28) 5 413 79