

越股行情

28/03/2022	HOSE		VN30		HNX	
收盤價	1,483.18	-1.02%	1,484.16	-0.95%	454.89	-1.49%
成交股數 (百萬股)	1,065.49	38.57%	197.44	53.22%	155.04	20.68%
撮合股數 (百萬股)	988.98	36.58%	177.24	61.95%	148.64	16.68%
與最近 20 日之平均比較	805.10	22.84%	169.87	4.34%	122.57	21.27%
成交值 (十億越盾)	32,879.80	34.01%	9,102.02	40.58%	4,674.14	28.40%
撮合成交值(十億越盾)	30,491.44	34.54%	8,119.21	46.77%	4,476.14	23.92%
與最近 20 日之平均比較	25,172.62	21.13%	7,790.76	4.22%	3,488.22	28.32%
上漲家數	142	28%	3	10%	88	30%
下跌家數	315	63%	24	80%	170	57%
持平家數	43	9%	3	10%	40	13%

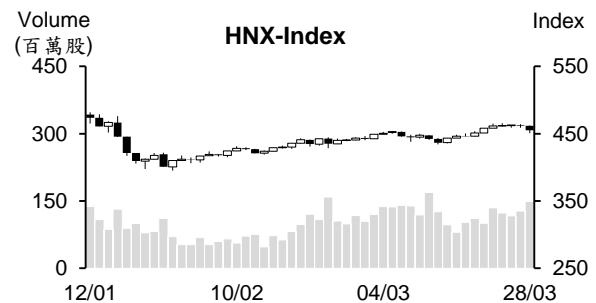
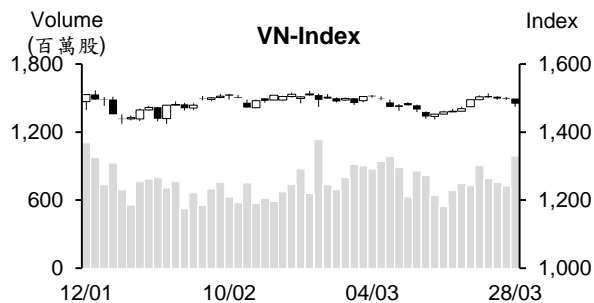

市場概況

周一 (3 月 28 日) 越股以黑盤開出後維持走低，量能同步擴增。早盤盤初，FLC 跌停鎖死，該股的低迷交易氣氛已影響其他投機股，短線漲幅已高的不動產類股亦受到拖累。大部分藍籌股同步回落，均為今日拖累盤勢的主因。然零售、水產、紡織及肥料股則逆勢走強。

技術分析

VN 指數下挫，量能擴增高出最近二十日平均成交量。由於指數跌破 MA5，以及相對強弱指標 (RSI) 回落至 Midline 之下，顯示盤勢可能面臨修正壓力。今日 K 線出現“Spinning”型態，以及指數守穩在 MA20 之上，配合平滑異同移動平均線 (MACD) 維持在 Signal 之上 (買進信號)，這意味著盤勢的恢復仍可望延續。指數若守穩在 1,480 – 1,485 點 (MA20) 之上，將有機會向上測試 1,510 – 1,520 點壓力；河內部份，HNX 指數亦跌破 MA5，量能同步萎縮。指數恐將回落測試 453 點 (原高點)。整體而言，盤勢可能持續整理，操作上建議投資人將投資部位的持股率維持在合理比率並趁著盤勢震盪時進行調節投資部位，2022 年前景看好及吸引資金之股票為投資標的。

建議股名單: CTG (減碼)

觀察股名單: PVS、PAN、VGT

(請參考第 2 頁)

當日調整股名單

次號	股票代碼	評等	評等日	現時價格	買入區間	持股表現	目標價	預期獲利	停損價	預期損失	備註
1	CTG	減碼	29/03/22	31.8	32.85	-3.2%	38	15.7%	31.8	-3.2%	到停損點。

次號	股票代碼	評等	評等日	現時價格	支撐/壓力	技術指標
1	PVS	觀察買進	29/03/22	36.1	46-47	PVS 由 34-35 支撐區間回升，重新站回 MA，量能同步擴增 → 預期該股將恢復上升走勢。
2	PAN	觀察買進	29/03/22	32.4	36-37	PAN 由 31-32 支撐區間回升，重新站回 MA，量能同步擴增 → 預期該股將回升。
3	VGT	觀察買進	29/03/22	26.3	30 34	VGT 處於收斂三角型 (最後階段) + 最近幾個交易日重新站回 MA，量能同步擴增 → 預期該股將突破 26.5 並完成收斂三角型。

投資組合部位

次號	股票代碼	評等	評等日	現時價格	買入區間	持股表現	目標價	預期獲利	停損價	預期損失	備註
1	DGC	續抱	18/02/22	234.9	147	59.8%	268	82.3%	141	-4.1%	
2	TCM	加碼	17/03/22	75.2	72	4.4%	82	13.9%	67.8	-5.8%	
3	HBC	加碼	18/03/22	27.8	27.75	0.0%	34.5	24.3%	26	-6%	
4	HPG	加碼	23/03/22	45.9	46.9	-2.1%	52.5	11.9%	45.4	-3%	
5	KDH	加碼	24/03/22	52.9	53	-0.2%	57.5	8.5%	51	-4%	
6	NVL	加碼	28/03/22	82.5	83.6	-1.3%	94	12%	79	-6%	

國庫單位已募集了 35.962 兆越盾的政府債券

2022 年 3 月 1 日至 15 日國庫單位已舉辦兩次政府債券拍賣，發行價值為 3.5 兆越盾。其中，10 年期限的發行金額為 1.5 兆越盾，15 年及 30 年期限的發行金額各為 1 兆越盾。

從今年 1 月 1 日至 3 月 15 日國庫單位已募集了 35.962 兆越盾，達成財政部訂定今年府債券發行計劃 (400 兆越盾) 的 9%，達成第一季計劃 (105 兆越盾) 的 34.2%。

另外，國庫單位已支付了 52.212 兆越盾的債券本金與利息。其中，本金為 27.556 兆越盾，利息為 24.656 兆越盾。

今年 3 月上半個月越南貿易收支順差 9,300 萬美元

據越南海關總局之統計數據顯示，3 月上半個月越南貿易順差 9,300 萬美元，然迄今貿易收支仍逆差 4.92 億美元。

3 月上半月出口金額達 153.2 億美元，較 2 月下半月增長近 6%，主要來自手機-零組件、木材-木材製品以及原油。從今年初至 3 月 15 日，越南出口金額達 697.8 億美元，較 2021 年同期增長逾 12%。

3 月上半月進口金額達 152.3 億美元，較 2 月下半月擴增近 21%。其中，電腦-電子產品-零組件、機械設備及布料的進口金額分別增長近 18%、20%和 65%。自 1 月 1 日至 3 月 15 日進口總額為 703 億美元，較 2021 年同期增長逾 16%。

短短一個月現金流量增加 307 兆多越盾

據越南國家銀行 (SBV) 之公佈數據顯示，1 月貨幣供給量增加 346.643 兆越盾，較 2021 年 1 月的貨幣供給量增加 3.8 倍。

除了現金之外，1 月存款餘額也增加超過 0.3% (增加近 35 兆越盾)。其中，法人的存款餘額下降 1.2%，民眾存款餘額則擴增 1.9%。

資料來源：NDH、Cafef

今年前兩個月 An Khang 藥店營收成長近 3 倍

世界手機投資股份公司 (HoSE: MWG) 剛公布 2022 年前兩個月經營結果。營收較去年同期成長 17% 至 25.383 兆越盾，達成年度計畫的 18%。稅後盈餘亦同步擴增 8% 至 1.077 兆越盾，達成年度計畫的 17%。手機與電機等兩個部門的營收成長 20% 至 21.3 兆越盾，佔整體營收的 84%。統計數據顯示 Supermini 電機的營收貢獻近 2 兆越盾 (較去年同期成長兩倍)。另外，百貨店部門的營收較去年同期相差無幾，來到 3.9 兆越盾。

今年前兩個月 An Khang 藥店營收較去年同期成長三倍。公司將持續開藥店以擴增營收。

截至 2 月底為止，店舖數量為 5,420 家，包括 976 家手機店、2,038 家電機店、22 家 Topzone 店、2,122 家百貨店、205 家 An Khang 藥店、50 家 Bluetronics 及 14 家 AVA 店。

Sao Ta 公司提出 2022 年獲利最低將成長 11% 之計畫

據 2022 年 Sao Ta 食品股份公司 (Fimex, HoSE: FMC) 的股東大會之相關文件顯示，今年公司提出合併營收將成長 11.3% 至 2.3 億美元 (約當 5.29 兆越盾) 以及稅前盈餘將成長 10.7% 至 3,200 億越盾之計畫。

去年公司業績表現受疫情之影響，尤其是第三季嚴重受到拖累。然整年來看，公司營收淨額達 5.199 兆越盾，母公司淨利成長 18% 至 2,670 億越盾。公司因之提出 20% 現金股息方案。預期支付股息金額將為 1,310 億越盾。

Dat Xanh 公司提出今年淨利為 1.4 兆越盾以及股息比率為 20% 之計畫

據 Dat Xanh 公司 (HoSE:DXG) 公布 2022 年股東大會之相關文件顯示，公司提出今年營收將持長 9.03% 至 11 兆越盾，母公司稅後盈餘將成長 20.98% 至 1.4 兆越盾，以及股息比率為 20% 之計畫。董事會將根據業績表現來發放股息，但不會超過註冊資本的 10%。

去年營收淨額達 10.089 兆越盾，較年度計畫高出 12.10%。然獲利僅達年度計畫 (1.157 兆越盾) 的 85.72%。

資料來源：NDH

市場統計

撮合統計

推升指數的前五名股票

HOSE				HNX			
股票代碼	收盤價 (越盾)	漲跌 %	影響指數 %	股票代碼	收盤價 (VND)	漲跌 %	影響指數 %
MWG	144,000	3.67%	0.06%	PVS	36,100	4.64%	0.15%
FPT	98,100	2.51%	0.04%	NVB	36,600	3.10%	0.12%
DGC	234,900	4.40%	0.03%	VCS	115,000	1.41%	0.05%
DCM	48,450	3.97%	0.02%	TIG	27,500	5.77%	0.05%
VGC	60,800	3.05%	0.01%	TNG	38,200	6.41%	0.04%

拖累指數的前五名股票

HOSE				HNX			
股票代碼	收盤價 (越盾)	漲跌 %	影響指數 %	股票代碼	收盤價 (越盾)	漲跌 %	影響指數 %
BID	41,600	-4.26%	-0.16%	CEO	66,000	-7.04%	-0.25%
VHM	74,900	-1.32%	-0.07%	HUT	41,900	-5.20%	-0.16%
VNM	73,400	-2.39%	-0.06%	THD	168,800	-1.29%	-0.15%
DIG	94,900	-6.96%	-0.06%	IDC	73,000	-3.18%	-0.14%
GVR	33,850	-2.45%	-0.06%	SHS	40,800	-3.32%	-0.09%

前五名成交量

HOSE				HNX			
股票代碼	收盤價 (越盾)	漲跌 %	成交量 (股)	股票代碼	收盤價 (越盾)	漲跌 %	成交量 (千股)
HAG	13,300	1.14%	41,270,500	CEO	66,000	-7.04%	14,004,870
HNG	10,800	6.40%	37,476,700	PVS	36,100	4.64%	11,372,442
STB	31,850	-5.35%	36,749,100	TNG	38,200	6.41%	7,184,480
HQC	9,400	-6.93%	35,917,400	TVC	22,200	-2.63%	6,364,696
ITA	16,500	-5.71%	28,888,200	KLF	6,400	-9.86%	5,733,404

前五名成交值

HOSE				HNX			
股票代碼	收盤價 (越盾)	漲跌 %	成交值 (十億越盾)	股票代碼	收盤價 (越盾)	漲跌 %	成交值 (十億越盾)
DIG	94,900	-6.96%	1,518.4	CEO	66,000	-7.04%	933.0
STB	31,850	-5.35%	1,192.6	PVS	36,100	4.64%	399.2
NKG	51,800	3.70%	900.5	IDC	73,000	-3.18%	345.2
HPG	45,900	-1.08%	899.3	TNG	38,200	6.41%	264.3
DXG	45,700	-1.72%	774.9	SHS	40,800	-3.32%	226.7

議價交易

前五名股

HOSE			HNX		
股票代碼	成交量 (股)	成交值 (十億越盾)	股票代碼	成交量 (股)	成交值 (十億越盾)
OGC	24,400,020	400.99	PVS	2,805,600	89.03
TCB	5,772,000	277.20	HHC	365,000	31.76
SBT	8,489,561	198.76	GKM	437,000	22.34
ACB	4,199,700	140.06	TTL	700,000	15.05
MWG	925,417	135.48	AMV	900,000	10.44

外資交易行情 (股票)

證交所	買進成交量 (百萬股)	買進金額 (十億越盾)	賣出成交量 (百萬股)	賣出金額 (十億越盾)	淨買/賣成 交量 (百萬股)	淨買/賣超值 (十億越盾)
HOSE	27.13	1,302.61	32.64	1,391.08	(5.51)	(88.48)
HNX	0.67	23.29	0.49	19.96	0.18	3.33
總計	27.81	1,325.90	33.13	1,411.04	(5.33)	(85.15)

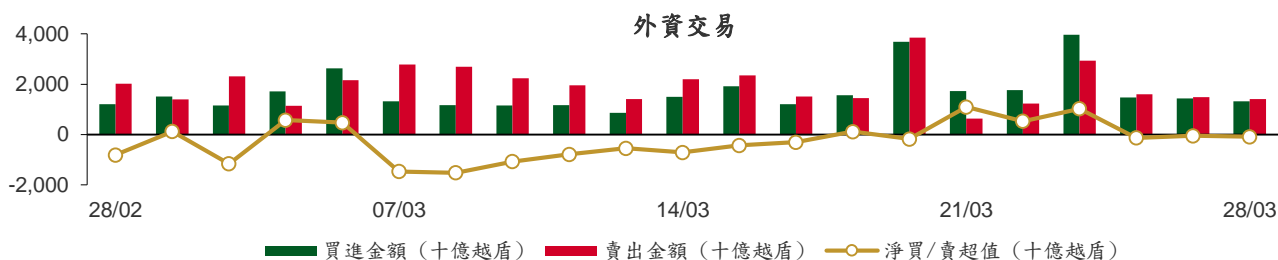

前五名買進

HOSE				HNX			
股票代碼	收盤價 (越盾)	成交量 (股)	成交值 (十億越盾)	股票代碼	收盤價 (越盾)	成交量 (股)	成交值 (十億越盾)
DGC	234,900	531,200	121.67	IDC	73,000	154,300	11.22
MWG	144,000	786,000	111.92	PVS	36,100	117,200	3.99
VHM	74,900	1,058,900	79.36	TVD	19,800	70,400	1.36
STB	31,850	1,734,700	56.03	TA9	15,300	71,700	1.11
KDH	52,900	1,016,300	53.63	TMC	16,500	55,200	0.91

前五名賣出

HOSE				HNX			
股票代碼	收盤價 (越盾)	成交量 (股)	成交值 (十億越盾)	股票代碼	收盤價 (越盾)	成交量 (股)	成交值 (十億越盾)
VNM	73,400	1,551,500	114.68	SHS	40,800	208,450	8.52
MWG	144,000	786,000	111.92	PVS	36,100	120,200	4.20
DGC	234,900	406,400	92.61	VCS	115,000	23,100	2.59
DHC	73,700	1,022,500	75.36	THD	168,800	7,800	1.32
HPG	45,900	1,138,700	52.56	DNP	29,900	25,100	0.75

前五名淨買超

HOSE				HNX			
股票代碼	收盤價 (越盾)	淨買成交量 (股)	淨買超值 (十億越盾)	股票代碼	收盤價 (越盾)	淨買成交量 (股)	淨買超值 (十億越盾)
FTS	57,300	743,600	41.57	IDC	73,000	154,300	11.22
NKG	51,800	754,700	38.48	TVD	19,800	70,400	1.36
KDH	52,900	679,100	35.82	TA9	15,300	63,200	0.97
VRE	32,000	1,063,600	34.69	TMC	16,500	55,200	0.91
KBC	52,500	574,400	30.36	HLC	20,200	45,000	0.90

前五名淨賣超

HOSE				HNX			
股票代碼	收盤價 (越盾)	淨賣成交量 (股)	淨賣超值 (十億越盾)	股票代碼	收盤價 (越盾)	淨賣成交量 (股)	淨賣超值 (十億越盾)
VNM	73,400	(1,409,900)	(104.19)	SHS	40,800	(204,550)	(8.35)
VCI	56,500	(902,100)	(50.38)	VCS	115,000	(21,500)	(2.41)
DHC	73,700	(540,900)	(39.87)	THD	168,800	(7,800)	(1.32)
VIC	80,500	(319,100)	(25.64)	DNP	29,900	(25,100)	(0.75)
DCM	48,450	(489,800)	(23.22)	DNM	69,900	(6,000)	(0.42)

ETF 交易

價格統計				
ETF 代碼	收盤價 (越盾)	漲跌 (%)	成交量 (股)	成交值 (十億越盾)
E1VFN30	25,130	-0.2%	838,900	20.98
FUEMAV30	17,450	-0.9%	14,000	0.24
FUESSV30	18,310	-0.8%	24,200	0.44
FUESSV50	22,100	0.0%	14,100	0.31
FUESSVFL	21,910	0.5%	126,300	2.75
FUEVFN30	29,100	0.3%	831,700	24.10
FUEVN100	19,770	-0.7%	77,300	1.53
FUEIP100	10,900	-1.4%	55,600	0.61
FUEKIV30	9,700	-0.9%	56,200	0.54
總計			2,038,300	51.51

外資交易			
ETF 代碼	買進金額 (十億越盾)	賣出金額 (十億越盾)	淨買/賣超值 (十億越盾)
E1VFN30	17.66	4.57	13.09
FUEMAV30	0.20	0.02	0.18
FUESSV30	0.08	0.08	0.01
FUESSV50	0.00	0.00	0.00
FUESSVFL	2.09	2.08	0.01
FUEVFN30	22.34	1.22	21.12
FUEVN100	0.71	1.06	(0.35)
FUEIP100	0.00	0.00	0.00
FUEKIV30	0.24	0.29	(0.05)
總計	43.33	9.32	34.01

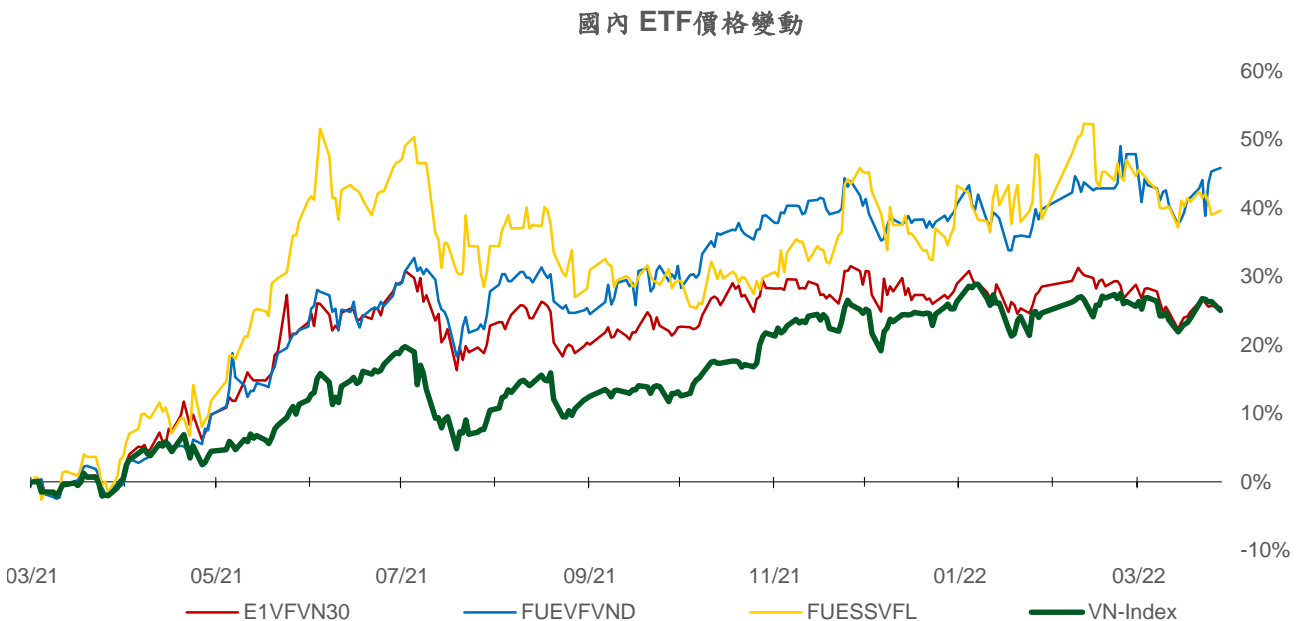
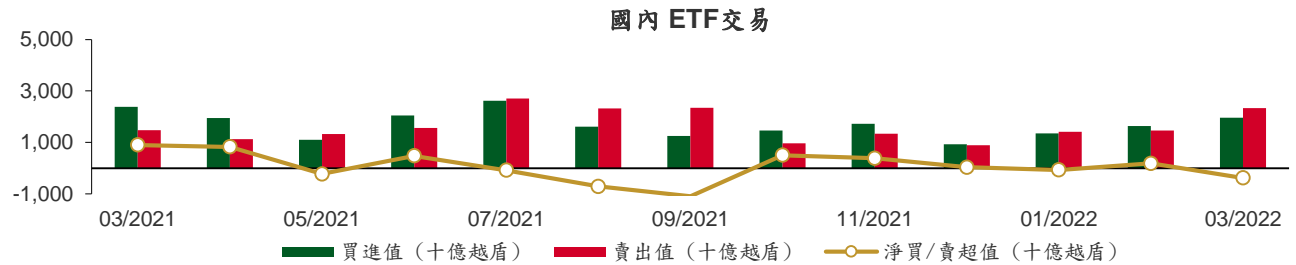

權證資訊

權證代碼 (*)	收盤價 (越盾)	漲跌 (%)	成交量	到期的 天數	標的股 票之價 格 (越盾)	權證理論 價格 (越盾) (**)	與收盤價 的差異 (越盾)	履約價 格(越盾)	行使比 例 n:1	到期日
CACB2102	1,150	-10.9%	76,450	95	32,350	127	(1,023)	35,000	2.0	01/07/2022
CACB2103	930	-16.2%	3,970	57	32,350	1	(929)	37,000	1.0	24/05/2022
CACB2201	1,020	-5.6%	26,300	176	32,350	223	(797)	35,500	4.0	20/09/2022
CACB2202	800	-8.1%	2,720	73	32,350	33	(767)	35,100	3.0	09/06/2022
CFPT2108	1,830	-1.6%	1,070	100	98,100	63	(1,767)	106,830	6.0	06/07/2022
CFPT2109	580	20.8%	115,160	11	98,100	272	(308)	96,000	8.0	08/04/2022
CFPT2111	750	17.2%	39,610	57	98,100	7	(743)	106,000	5.0	24/05/2022
CFPT2201	1,320	0.0%	43,720	176	98,100	260	(1,060)	106,000	8.0	20/09/2022
CFPT2202	1,770	6.0%	51,590	88	98,100	905	(865)	89,700	10.0	24/06/2022
CFPT2203	4,160	1.5%	27,040	126	98,100	1,375	(2,785)	95,000	4.0	01/08/2022
CHDB2103	330	-17.5%	11,920	30	27,400	2	(328)	28,890	8.0	27/04/2022
CHDB2201	1,030	0.0%	15,460	177	27,400	169	(861)	31,000	5.0	21/09/2022
CHDB2202	1,020	-9.7%	15,950	73	27,400	26	(994)	30,500	3.0	09/06/2022
CHPG2114	160	-11.1%	189,870	30	45,900	(0)	(160)	56,790	10.0	27/04/2022
CHPG2116	1,000	-13.8%	50	100	45,900	0	(1,000)	61,410	4.0	06/07/2022
CHPG2117	490	-3.9%	37,540	95	45,900	0	(490)	60,000	5.0	01/07/2022
CHPG2118	250	-3.9%	6,640	37	45,900	(0)	(250)	62,000	5.0	04/05/2022
CHPG2119	1,630	-7.4%	3,730	57	45,900	2	(1,628)	53,000	2.0	24/05/2022
CHPG2201	930	-4.1%	72,900	207	45,900	238	(692)	49,670	10.0	21/10/2022
CHPG2202	690	-6.8%	72,660	177	45,900	86	(604)	53,890	10.0	21/09/2022
CHPG2203	1,530	-5.0%	214,680	176	45,900	331	(1,199)	51,500	4.0	20/09/2022
CHPG2204	1,800	2.9%	20,130	88	45,900	495	(1,305)	44,500	5.0	24/06/2022
CKDH2107	1,250	-2.3%	26,200	30	52,900	1,138	(112)	43,890	8.0	27/04/2022
CKDH2201	1,040	-3.7%	3,220	191	52,900	156	(884)	61,620	8.0	05/10/2022
CKDH2202	2,030	-6.5%	6,110	88	52,900	594	(1,436)	52,000	4.0	24/06/2022
CKDH2203	4,150	-3.3%	14,570	112	52,900	446	(3,704)	57,000	2.0	18/07/2022
CMBB2107	1,080	-18.8%	111,750	11	31,500	761	(319)	30,000	2.0	08/04/2022
CMBB2109	580	-9.4%	4,650	37	31,500	13	(567)	32,790	5.0	04/05/2022
CMBB2201	3,240	-1.8%	8,340	176	31,500	1,647	(1,593)	29,500	2.0	20/09/2022
CMSN2104	2,890	-0.7%	26,470	37	145,600	2,805	(85)	117,850	10.0	04/05/2022
CMSN2108	270	-22.9%	9,530	30	145,600	0	(270)	159,790	20.0	27/04/2022
CMSN2110	760	-7.3%	28,650	11	145,600	389	(371)	141,820	10.0	08/04/2022
CMSN2111	1,130	2.7%	570	57	145,600	40	(1,090)	159,800	7.0	24/05/2022
CMSN2201	950	-2.1%	32,500	177	145,600	191	(759)	170,000	20.0	21/09/2022
CMWG2111	1,500	33.9%	70,500	11	144,000	1,410	(90)	130,000	10.0	08/04/2022
CMWG2113	700	12.9%	12,310	57	144,000	42	(658)	154,000	6.0	24/05/2022
CMWG2114	1,320	14.8%	45,510	23	144,000	1,184	(136)	130,000	12.0	20/04/2022
CMWG2201	2,650	13.7%	55,140	176	144,000	1,455	(1,195)	134,500	10.0	20/09/2022
CMWG2202	3,990	2.3%	35,860	126	144,000	983	(3,007)	145,000	6.0	01/08/2022
CNVL2104	450	-10.0%	26,810	30	82,500	38	(412)	83,160	15.3	27/04/2022
CNVL2201	710	-4.1%	16,190	191	82,500	88	(622)	93,980	20.0	05/10/2022
CPDR2103	590	-1.7%	28,700	30	93,000	271	(319)	88,890	16.0	27/04/2022
CPDR2201	2,480	-10.1%	2,260	191	93,000	287	(2,193)	113,330	5.0	05/10/2022
CPNJ2109	470	-2.1%	21,070	37	108,200	73	(397)	107,600	24.7	04/05/2022
CPNJ2110	1,120	-8.2%	4,710	57	108,200	183	(937)	111,660	4.9	24/05/2022
CPNJ2201	2,950	0.0%	45,270	176	108,200	1,959	(991)	94,960	8.0	20/09/2022
CSTB2110	530	-13.1%	52,140	30	31,850	241	(289)	30,000	8.0	27/04/2022
CSTB2112	3,860	-15.0%	3,930	57	31,850	1,373	(2,487)	31,000	1.0	24/05/2022
CSTB2201	1,510	-11.7%	95,580	177	31,850	753	(757)	29,890	5.0	21/09/2022
CSTB2202	3,550	-6.8%	26,480	176	31,850	1,996	(1,554)	29,500	2.0	20/09/2022
CSTB2203	1,200	-17.2%	105,090	73	31,850	71	(1,129)	34,800	3.0	09/06/2022
CTCB2105	1,250	-8.8%	39,910	37	48,800	783	(467)	45,000	5.0	04/05/2022
CTCB2111	50	-64.3%	17,810	9	48,800	(0)	(50)	56,350	4.0	06/04/2022

權證代碼 (*)	收盤價 (越盾)	漲跌 (%)	成交量	到期的 天數	標的股 票之價 格 (越盾)	權證理論 價格 (越盾) (**)	與收盤價 的差異 (越盾)	履約價 格(越盾)	行使比 例 n:1	到期日
CTCB2112	600	-3.2%	58,050	95	48,800	33	(567)	55,000	5.0	01/07/2022
CTCB2201	1,440	-3.4%	40,850	176	48,800	282	(1,158)	55,000	4.0	20/09/2022
CTCB2202	930	-5.1%	8,210	73	48,800	61	(869)	52,000	5.0	09/06/2022
CTCB2203	3,690	-2.6%	26,330	126	48,800	544	(3,146)	52,000	2.0	01/08/2022
CTPB2101	1,780	-11.4%	5,500	9	39,450	1,660	(120)	33,330	3.7	06/04/2022
CTPB2201	1,380	-8.6%	92,770	176	39,450	551	(829)	42,000	4.0	20/09/2022
CTPB2202	3,590	-0.3%	25,280	112	39,450	533	(3,057)	42,000	2.0	18/07/2022
CVHM2111	120	-7.7%	61,630	30	74,900	0	(120)	88,890	20.0	27/04/2022
CVHM2113	630	-10.0%	26,590	95	74,900	4	(626)	90,000	5.0	01/07/2022
CVHM2114	180	0.0%	1,840	37	74,900	0	(180)	90,000	16.0	04/05/2022
CVHM2115	470	-11.3%	35,080	142	74,900	9	(461)	94,000	10.0	17/08/2022
CVHM2201	620	-6.1%	34,930	177	74,900	54	(566)	87,680	16.0	21/09/2022
CVHM2202	670	-6.9%	72,050	176	74,900	45	(625)	93,000	8.0	20/09/2022
CVHM2203	830	-10.8%	19,680	88	74,900	20	(810)	83,000	10.0	24/06/2022
CVHM2204	3,060	-4.4%	30,940	126	74,900	223	(2,837)	82,000	4.0	01/08/2022
CVIC2106	180	28.6%	8,270	30	80,500	(0)	(180)	98,890	20.0	27/04/2022
CVIC2107	70	-46.2%	6,700	11	80,500	(0)	(70)	93,000	10.0	08/04/2022
CVIC2108	180	-10.0%	10,950	37	80,500	0	(180)	100,000	16.0	04/05/2022
CVIC2109	260	-16.1%	14,100	57	80,500	0	(260)	102,000	5.0	24/05/2022
CVIC2110	70	-12.5%	23,840	9	80,500	(0)	(70)	102,000	10.0	06/04/2022
CVIC2201	800	-2.4%	5,300	177	80,500	15	(785)	103,980	16.0	21/09/2022
CVJC2103	840	-4.6%	5,180	30	140,800	553	(287)	130,000	20.0	27/04/2022
CVNM2111	70	-30.0%	33,730	30	73,400	(0)	(70)	97,260	19.7	27/04/2022
CVNM2112	50	-16.7%	44,760	11	73,400	(0)	(50)	91,470	7.9	08/04/2022
CVNM2113	70	-30.0%	67,530	37	73,400	(0)	(70)	95,200	15.7	04/05/2022
CVNM2114	190	-24.0%	24,250	57	73,400	0	(190)	94,420	4.9	24/05/2022
CVNM2201	520	-10.3%	19,740	177	73,400	7	(513)	88,510	15.7	21/09/2022
CVNM2202	690	-9.2%	45,630	88	73,400	1	(689)	83,500	10.0	24/06/2022
CVPB2110	240	-41.5%	5,730	9	36,250	(0)	(240)	40,830	2.2	06/04/2022
CVPB2111	1,500	-3.2%	41,610	23	36,250	576	(924)	34,000	4.0	20/04/2022
CVPB2201	1,400	0.0%	7,080	176	36,250	413	(987)	37,000	5.0	20/09/2022
CVPB2202	4,590	-3.6%	23,380	112	36,250	270	(4,320)	39,000	2.0	18/07/2022
CVRE2105	820	-8.9%	51,700	37	32,000	419	(401)	30,000	5.0	04/05/2022
CVRE2110	540	-6.9%	25,810	30	32,000	258	(282)	30,000	8.0	27/04/2022
CVRE2113	430	-14.0%	14,500	37	32,000	1	(429)	35,000	4.0	04/05/2022
CVRE2114	1,890	-5.5%	4,050	57	32,000	162	(1,728)	34,000	1.0	24/05/2022
CVRE2201	1,240	-2.4%	9,050	176	32,000	408	(832)	34,000	4.0	20/09/2022
CVRE2202	970	-7.6%	10,800	73	32,000	55	(915)	34,900	3.0	09/06/2022

(*) 歐式交易方式，以現金交易

(**) PHS 採用 Black-Scholes 估價方式

長期投資股

股票代 碼	證券所	現時價格	目標價*	報告日	預期 2022 年盈利 (十億越盾)	EPS 2022F	BV 2022F	PE Forward	PB Forward
BAF	(New) HOSE	62,000	76,000	3/25/2022	405	5,187	17,468	14.6	4.4
DHG	(New) HOSE	111,500	134,300	3/18/2022	814	6,226	31,238	21.6	4.3
IMP	(New) HOSE	74,600	88,800	3/18/2022	241	3,606	28,946	24.6	3.1
TRA	(New) HOSE	93,000	122,400	3/18/2022	297	7,159	36,066	17.1	3.4

TNH	(New)	HOSE	55,500	60,000	3/18/2022	191	4,592	22,208	13.1	2.7
FRT		HOSE	154,500	152,000	3/18/2022	691	8,746	28,531	17.4	5.3
FPT		HOSE	98,100	166,900	3/11/2022	6,053	4,669	23,049	35.8	7.2
BSR		UPCOM	26,662	32,300	3/9/2022	9,749	3,167	15,381	10.2	2.1
PLX		HOSE	56,000	67,400	3/7/2022	4,725	5,480	21,742	12.3	3.1
GAS		HOSE	110,500	134,300	3/7/2022	16,312	8,447	32,756	15.9	4.1
NLG		HOSE	58,200	64,600	3/4/2022	1,386	3,901	26,950	16.6	2.4
MSN		HOSE	145,600	197,800	2/23/2022	8,969	6,986	34,694	28.3	5.7
VHM		HOSE	74,900	116,600	2/21/2022	42,179	9,768	33,679	11.9	3.5
KDH		HOSE	52,900	55,700	2/21/2022	1,363	2,190	16,612	25.4	3.4
VRE		HOSE	32,000	40,720	2/21/2022	2,604	1,145	13,971	35.6	2.9
DGW		HOSE	148,000	152,900	2/15/2022	805	9,111	28,278	16.7	5.4
PET		HOSE	66,000	45,400	1/17/2022	303	3,253	19,339	14.0	2.3
PNJ		HOSE	108,200	128,600	1/17/2022	1,663	7,312	30,005	18.3	4.5
MWG		HOSE	144,000	165,800	1/17/2022	7,475	10,483	38,936	16.6	4.5
VNM		HOSE	73,400	110,000	1/17/2022	11,426	5,419	18,148	21.0	6.3
KDC		HOSE	53,700	74,000	1/17/2022	848	3,295	33,460	27.9	2.8
TCM		HOSE	75,200	80,800	1/17/2022	284	4,581	30,580	17.6	2.6
STK		HOSE	58,400	61,500	1/17/2022	302	3,581	17,988	17.2	3.4
TNG		HNX	38,200	37,700	1/17/2022	276	3,728	20,697	10.1	1.8
MSH		HOSE	81,700	94,100	1/17/2022	469	9,387	37,200	10.0	2.5
MPC		UPCOM	42,837	54,300	1/17/2022	997	4,983	30,783	10.9	1.8
FMC		HOSE	67,800	71,900	1/17/2022	319	5,427	25,723	13.3	2.8
VHC		HOSE	96,500	68,200	1/17/2022	1,195	6,518	35,121	10.5	1.9
ANV		HOSE	44,800	40,400	1/17/2022	308	2,411	19,703	16.8	2.1
CTR		HOSE	102,000	115,600	1/17/2022	394	4,233	16,851	27.2	6.9
POW		HOSE	16,050	15,400	1/17/2022	2,913	1,100	14,690	14.0	1.0
NT2		HOSE	22,900	27,500	1/17/2022	692	2,404	15,510	11.4	1.8
GEG		HOSE	27,400	23,800	1/17/2022	528	1,465	14,386	16.2	1.7
REE		HOSE	79,900	86,000	1/17/2022	2,345	6,515	49,673	13.2	1.7
CTD		HOSE	90,800	108,300	1/17/2022	673	9,000	115,725	12.0	0.9
HPG		HOSE	45,900	59,100	1/17/2022	25,082	5,593	24,422	10.6	2.4
GMD		HOSE	56,300	54,800	1/17/2022	819	2,718	23,353	20.2	2.4
LHG		HOSE	53,500	90,000	1/17/2022	599	11,967	37,191	7.5	2.4
KBC		HOSE	52,500	60,400	1/17/2022	2,456	3,966	31,212	15.2	1.9
SZC		HOSE	75,700	59,500	1/17/2022	300	3,000	15,961	19.8	3.7
VCB		HOSE	82,400	116,700	1/17/2022	23,752	6,404	38,877	18.2	3.0
ACB		HOSE	32,350	42,280	1/17/2022	11,201	4,145	23,323	10.2	1.8
TCB		HOSE	48,800	66,500	1/17/2022	22,687	6,482	32,590	10.1	2.0
MBB		HOSE	31,500	36,077	1/17/2022	14,301	3,797	19,740	9.5	1.8
BVH		HOSE	58,500	85,020	1/17/2022	3,268	4,403	31,843	19.3	2.7
PVI		HNX	52,500	59,600	1/17/2022	1,032	4,404	35,108	13.6	1.7
QNS		UPCOM	48,624	53,700	1/6/2022	1,143	3,202	22,609	18.1	2.6
DBC		HOSE	76,300	78,000	1/6/2022	1,743	14,506	63,834	7.7	1.5
BID		HOSE	41,600	54,400	12/2/2021	12,526	3,109	28,632	17.5	1.9
CTG		HOSE	31,800	41,928	12/2/2021	18,186	3,812	24,664	11.0	1.7
VPB		HOSE	36,250	41,525	12/2/2021	13,910	3,076	17,302	13.5	2.4
HDB		HOSE	27,400	36,430	12/2/2021	6,558	3,537	19,174	10.3	1.9
TPB		HOSE	39,450	48,300	12/2/2021	5,078	4,313	23,000	11.2	2.1
OCB		HOSE	25,700	39,500	12/2/2021	4,615	3,185	20,789	12.4	1.9
VIB		HOSE	43,950	53,900	12/2/2021	6,727	4,312	22,458	12.5	2.4
LPB		HOSE	21,850	26,200	12/2/2021	3,163	2,015	15,412	13.0	1.7
MSB		HOSE	25,200	34,300	12/2/2021	4,867	3,176	19,056	10.8	1.8
SBT		HOSE	24,000	34,400	12/1/2021	880	1,352	14,463	25.5	2.4
HII		HOSE	14,800	30,500	10/27/2021	232	6,060	17,409	6.4	2.2
LTG		UPCOM	42,586	52,800	10/18/2021	938	11,596	48,661	5.9	1.4

資料來源: PHFM 收集

*若除權交易日發生在報告日後將影響目標價

分析師認證

這份報告由 Pham Quang Chuong -富鑫基金管理股份公司的研究員製作。負責籌備本研究報告之全部或部份內容之研究分析師、策略分析師、研究人員以茲聲明，任何研究分析師、策略分析師、研究人員在於本研究報告所提出之觀點，皆精確反映出其對於該發行機構與證券之個人意見。各研究分析師、策略分析師、研究人員均保證，其報酬在過去與未來，絕對沒有任何一部分是直接或間接與研究分析師、策略分析師、研究人員在此研究報告中所呈現之特定推薦或觀點有關。

評等指標定義

加碼= 預估其未來之潛在上漲空間大於10%。

觀望= 預估其未來之潛在漲跌空間將在下上10%之間。

減碼= 預估其未來之潛在下跌空間大於10%。

未評等= 本股票並不在富鑫證券之評等涵蓋範圍，或者尚未上市。

績效表現根據12個月的總回報(包含股息)所評定。

富鑫基金管理股份公司

地址： 21st Floor, Phu My Hung Building, 08 Hoang Van Thai St, Tan Phu Ward. District 7, HCM.

電話號碼： (84-28) 5 413