

越股行情

23/03/2022	HOSE		VN30		HNX	
收盤價	1,502.34	-0.10%	1,505.59	-0.52%	462.10	0.16%
成交股數(百萬股)	<b>861.13</b>	<b>-9.13%</b>	<b>168.86</b>	<b>1.04%</b>	<b>132.94</b>	<b>-5.45%</b>
撮合股數(百萬股)	<b>788.73</b>	<b>-12.85%</b>	<b>132.33</b>	<b>-14.75%</b>	<b>123.06</b>	<b>-8.47%</b>
與最近20日之平均比較	809.87	-2.61%	183.10	-27.73%	121.08	1.63%
成交值(十億越盾)	<b>28,037.65</b>	<b>-1.57%</b>	<b>8,436.47</b>	<b>6.06%</b>	<b>4,175.92</b>	<b>0.86%</b>
撮合成交值(十億越盾)	<b>24,378.28</b>	<b>-8.74%</b>	<b>6,139.38</b>	<b>-16.39%</b>	<b>3,764.65</b>	<b>-2.25%</b>
與最近20日之平均比較	25,395.54	-4.01%	8,268.41	-25.75%	3,430.33	9.75%
上漲家數	192	38%	7	23%	114	39%
下跌家數	260	52%	22	73%	129	44%
持平家數	50	10%	1	3%	52	18%

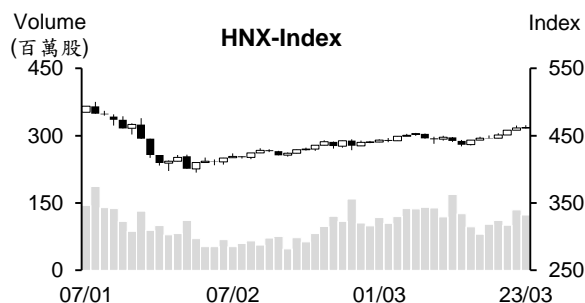
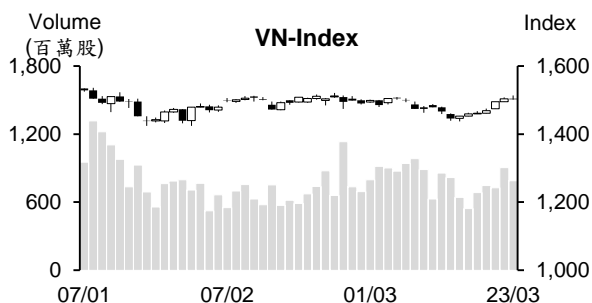

市場概況

週三(3月23日)VN指數下跌，結束連續六個交易日的上揚。早盤交易時段，VN指數在藍籌股上揚之帶動下維持上揚。然午盤盤初，大部分大型股呈現震盪，尤其是GAS及PLX在油價回落之影響下已下跌，使指數最終以小黑作收。然中小型則收到投資人之關注，其中以零售、保險、肥料及化學製品為市場之焦點。

技術分析

VN指數呈現小跌，量能雖較昨日萎縮，但仍維持高出最近二十日平均成交量。由於指數守穩在MA5與20之上，MA5與MA20出現黃金交叉，顯示今日盤勢出現技術性修正。然透過盤面觀察，指數遭到在1,510-1,520點(2021年12月初至今指數所形成三收斂的區間上緣)的箝制，這意味著在此價位附近的獲利了結賣壓可能持續湧現，預期盤勢可能持續在收斂三角型游走，1,480-1,485點(MA20及50)為點線指數的支撐區間，投資人因之待指數整理後再佈局；河內部份，HNX指數小漲。然與HOSE相似，今日K線出現Doji型，特別是上影線尚未高出昨日的高點，顯示盤勢可能面臨獲利了結賣壓湧現。預期指數在上揚前可能震盪，453點(原高點)為目前指數之支撐點。整體而言，盤勢可能持續積累上漲動能，操作上建議投資人可趁著盤勢震盪時進行調節部位。

建議股名單: KDH(加碼)

觀察股名單: FMC、HAG、BTS

(請參考第2頁)

## 當日調整股名單

次號	股票代碼	評等	評等日	現時價格	買入區間	持股表現	目標價	預期獲利	停損價	預期損失	備註
1	KDH	加碼	24/03/22	53	53	0.0%	57.5	8.5%	51	-3.8%	KDH有機會恢復上升走勢。

次號	股票代碼	評等	評等日	現時價格	支撐/壓力	技術指標
1	FMC	觀察買進	24/03/22	61.7	73   80	FMC 在橫向游走 (量能萎縮) 後，今日價量同步擴增 + 股價在 60-61 支撐區間 → 預期 FMC 可望恢復上升走勢。
2	HAG	觀察買進	24/03/22	13.15	15-16	HAG 在帶量突破積累區間及 MA50 後，今日雖回落，但量能萎縮 → 預期該股將回升 → 若 HAG 股價回落至 12.7-13，投資人可考慮買進。
3	BTS	觀察買進	24/03/22	15.6	19	BTS 處於積累上漲動能 (K 線收窄，量能萎縮) + 股價回落至 15 支撐附近 → 預期 BTS 將回升。

## 投資組合部位

次號	股票代碼	評等	評等日	現時價格	買入區間	持股表現	目標價	預期獲利	停損價	預期損失	備註
1	DGC	續抱	18/02/22	227.1	147	54.5%	268	82.3%	141	-4.1%	
2	ICT	加碼	08/03/22	20.05	20.2	-0.7%	24	18.8%	19.7	-2.5%	
3	VLB	加碼	16/03/22	52.3	53	-1.3%	61	15.1%	51	-4%	
4	TCM	加碼	17/03/22	71.2	72	-1.1%	82	13.9%	67.8	-6%	
5	HBC	加碼	18/03/22	28.65	27.75	3.2%	34.5	24.3%	26	-6%	
6	VIX	加碼	21/03/22	24	22.8	5.3%	28	23%	21.5	-6%	
7	CTG	加碼	22/03/22	32.85	32.85	0.0%	38	16%	31.8	-3%	
8	HPG	加碼	23/03/22	46.8	46.9	-0.2%	52.5	12%	45.4	-3%	

### 自 4 月 1 日起，每公升汽油的環保稅將調降 2,000 越盾

3 月 23 日下午，國會常務委員會已討論並通過有關汽油及油品環保稅的草案，生效日自 2022 年 4 月 1 日至 12 月 31 日。

2022 年每國內零售油價將於 10 天調整一次。自今年初至今，油價已連續六次調升。油價於 2021 年 3 月 11 日調升後已創下歷史新高。其中，E5 RON92 汽油、RON95 汽油與柴油價格分別為每公升 28,980 越盾、29,820 越盾和 25,260 越盾，較 2022 年第一次調升(2022 年 1 月 11 日) 分別上漲每公升 5,821 越盾、5,944 越盾和 7,021 越盾。

按照環保稅調整原則，加上國家預算支出平衡，政府向國會呈上有關自 2022 年 4 月 1 日至 2022 年 12 月 31 日調整汽油及油品環保稅稅率之草案如下：

- + 每公升汽油的環保稅由 4,000 越盾調降至 2,000 越盾；
- + 每公升柴油、重油及潤滑油的環保稅由 2,000 越盾調降至 1,000 越盾；
- + 每公升潤滑脂的環保稅由 2,000 越盾調降至 1,000 越盾。
- + 每公升煤油的環保稅由 1,000 越盾調降至 300 越盾。

### 國庫單位難以完成 2022 年一季募集資金之目標

在初級市場，3 月 16 日，國庫單位於 3 月 16 日已舉辦 7 年、10 年、15 年和 30 年等四類期限的政府債券拍賣。7 年期限的募集資金為 5,000 億越盾，其他期限各為 2 兆越盾。但募集結果顯示，中標利率很低，10 年、15 年和 30 年期限的中標率分別為 75%、50%和 14% (7 年為 0%)。

據 BVSC 之報告顯示，上周政府債券的投標比率維持在高水位，較官方計畫發行數量高出 2 倍，但中標率仍低 (低於 43%)。10 年與 15 年期限的政府債券利率上漲 0.02%。

從年初至今，國庫單位已募集了 38.522 兆越盾的政府債券，達成第一季計劃的 37%與年度計劃的 9.6%。BVSC 預期國庫單位難以完成第一季計畫。

在次級市場，Outright 交易總額達 41.327 兆越盾，較前一周增加 1.17%。Repos 交易總額達為 18.407 兆越盾 (增長 38.89%)。

### **OCB 計劃 2022 年獲利逾 7 兆越盾**

越南東方商業股份銀行 (OCB) 董事會已通過 2022 年經營計劃。其中，稅前盈餘將增長 29% 至 71,100 億越南盾，資產總額將成長 25% 至 230.112 兆越盾，第一級市場的貸款餘額將增加 25% 至 129.493 兆越盾，存款餘額將增加 23% 至 155.003 兆越盾，以及不良貸款維持低於 1%。

2021 年審計財報顯示，稅前盈餘成長 25% 至 5.519 兆越盾，獲利連續五年維持成長，過去五年獲利的年均複合成長率近 63%。

2022 年 3 月 24 日為 OCB 股東名冊之截止日，預期於 4 月 23 日召開 2022 年股東大會。

### **Hau Giang 藥品公司將發放 2021 年 35% 現金股息**

據越南集保中心 (VSD) 之公佈，4 月 4 日為 Hau Giang 藥品公司 (HoSE: DHG) 股東名冊之截止日。公司將於 4 月 15 日依據股東名冊來發放 2021 年 35% 現金股息。預期支付的股息金額為 4,576 億越盾。

3 月 18 日 DHG 已召開 2022 年股東大會。股東通過了 2022 年營收淨額為 2,200 億越南盾 (較 2021 年增長 5%)，稅前盈餘為 8,530 億越盾 (下降 1,3%) 之計劃。

2021 年 DHG 營收成長 6.6% 至 4.003 兆越盾，完成年度計劃。稅前盈餘亦增長 5.2% 至 8,640 億盾，較年度計劃高出 5.3%。稅後盈餘增長 5.1% 至 7,760 億越盾。現金股息比率為 35%。2021 年獲利為過去 47 年以來之最高。

### **在去年獲利大幅萎縮後，今年 VinaCafe Bien Hoa 計劃獲利將增長 40%**

據 VinaCafe Bien Hoa 股份公司 (HoSE: VCF) 股東大會之相關文件顯示，公司提出營收為 2.5-2.9 兆越盾 (增長 12.8% - 30.8%)，稅後盈餘為 5,000-6,000 億越盾 (較 2021 年增長 16.6% - 39.8%) 之計劃。

2021 年 VCF 營收與稅後盈餘分別萎縮 23.6% 和 41% 至 2.217 兆越盾和 4,290 億越盾，僅分別達成年度計劃的 76% 和 60%。

資料來源：NDH

## 市場統計

### 撮合統計

#### 推升指數的前五名股票

HOSE				HNX			
股票代碼	收盤價 (越盾)	漲跌 %	影響指數 %	股票代碼	收盤價 (VND)	漲跌 %	影響指數 %
GVR	35,400	2.16%	0.05%	NVB	36,900	8.21%	0.32%
DGC	227,100	6.42%	0.04%	PVI	52,400	3.56%	0.09%
SAB	157,500	2.27%	0.04%	SHS	43,100	1.89%	0.05%
DIG	106,200	3.61%	0.03%	IDC	73,300	1.10%	0.05%
DPM	69,000	4.55%	0.02%	IPA	54,700	1.30%	0.03%

#### 拖累指數的前五名股票

HOSE				HNX			
股票代碼	收盤價 (越盾)	漲跌 %	影響指數 %	股票代碼	收盤價 (越盾)	漲跌 %	影響指數 %
GAS	112,300	-2.35%	-0.09%	HUT	44,900	-9.84%	-0.35%
VHM	77,200	-1.03%	-0.06%	PVS	35,200	-1.95%	-0.07%
VIC	81,400	-0.97%	-0.05%	L14	375,900	-1.98%	-0.04%
MSN	147,000	-1.01%	-0.03%	OCH	15,200	-3.18%	-0.02%
VNM	76,100	-1.04%	-0.03%	SCG	93,800	-1.05%	-0.02%

#### 前五名成交量

HOSE				HNX			
股票代碼	收盤價 (越盾)	漲跌 %	成交量 (股)	股票代碼	收盤價 (越盾)	漲跌 %	成交量 (千股)
HQC	9,700	6.95%	32,345,200	HUT	44,900	-9.84%	13,693,488
ITA	17,500	4.79%	30,691,200	PVS	35,200	-1.95%	7,408,339
GEX	40,100	2.17%	24,563,200	TVC	23,200	0.87%	7,247,597
FLC	14,500	0.00%	22,765,700	CEO	72,900	-0.41%	6,337,804
POW	16,900	2.42%	20,680,800	SHS	43,100	1.89%	6,214,384

#### 前五名成交值

HOSE				HNX			
股票代碼	收盤價 (越盾)	漲跌 %	成交值 (十億越盾)	股票代碼	收盤價 (越盾)	漲跌 %	成交值 (十億越盾)
GEX	40,100	2.17%	990.3	HUT	44,900	-9.84%	638.2
HPG	46,800	-0.21%	815.0	CEO	72,900	-0.41%	462.4
DGC	227,100	6.42%	704.1	IDC	73,300	1.10%	303.0
NVL	83,800	-0.36%	633.7	SHS	43,100	1.89%	265.6
ITA	17,500	4.79%	532.3	PVS	35,200	-1.95%	264.3

## 議價交易

### 前五名股

HOSE			HNX		
股票代碼	成交量 (股)	成交值 (十億越盾)	股票代碼	成交量 (股)	成交值 (十億越盾)
VIC	15,358,809	1,262.26	KSF	1,577,800	157.78
GEX	6,953,100	276.05	PVS	3,050,000	119.11
FUEVFNND	9,000,000	258.50	NVB	986,500	30.29
GAB	954,700	185.21	DNP	770,000	26.18
ACB	5,116,525	169.49	S99	1,101,300	24.78

## 外資交易行情 (股票)

證交所	買進成交量 (百萬股)	買進金額 (十億越盾)	賣出成交量 (百萬股)	賣出金額 (十億越盾)	淨買/賣成 交量 (百萬股)	淨買/賣超值 (十億越盾)
HOSE	73.22	3,940.92	57.11	2,920.91	16.11	1,020.00
HNX	0.67	23.46	0.52	19.35	0.16	4.11
<b>總計</b>	<b>73.89</b>	<b>3,964.38</b>	<b>57.63</b>	<b>2,940.26</b>	<b>16.26</b>	<b>1,024.11</b>

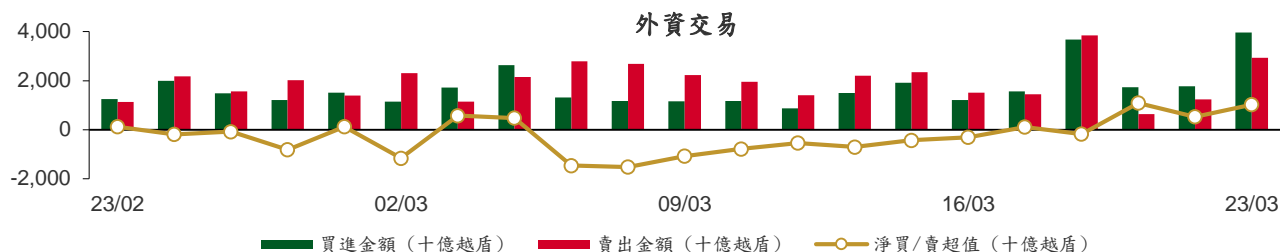

### 前五名買進

HOSE				HNX			
股票代碼	收盤價 (越盾)	成交量 (股)	成交值 (十億越盾)	股票代碼	收盤價 (越盾)	成交量 (股)	成交值 (十億越盾)
VIC	81,400	15,738,709	1,293.24	HUT	44,900	311,800	15.31
FUEVFVND	27,700	15,621,200	448.69	PVS	35,200	46,500	1.58
DGC	227,100	1,577,500	350.93	TVD	19,200	55,000	1.04
MSN	147,000	1,215,100	182.19	PGS	27,100	33,500	0.91
VHM	77,200	2,140,200	166.52	HLC	20,100	38,500	0.77

### 前五名賣出

HOSE				HNX			
股票代碼	收盤價 (越盾)	成交量 (股)	成交值 (十億越盾)	股票代碼	收盤價 (越盾)	成交量 (股)	成交值 (十億越盾)
VIC	81,400	15,364,609	1,262.55	VCS	106,700	51,200	5.47
FUEVFVND	27,700	12,020,800	345.25	PVS	35,200	102,800	3.67
VNM	76,100	1,951,600	149.18	NDN	17,000	131,900	2.24
VHM	77,200	1,400,600	108.77	PLC	48,600	36,000	1.75
HPG	46,800	1,561,400	73.56	PVI	52,400	31,700	1.67

### 前五名淨買超

HOSE				HNX			
股票代碼	收盤價 (越盾)	淨買成交量 (股)	淨買超值 (十億越盾)	股票代碼	收盤價 (越盾)	淨買成交量 (股)	淨買超值 (十億越盾)
DGC	227,100	1,394,100	309.98	HUT	44,900	311,800	15.31
MSN	147,000	1,016,200	152.49	TVD	19,200	54,300	1.03
GEX	40,100	2,799,800	113.00	PGS	27,100	33,500	0.91
FUEVFVND	27,700	3,600,400	103.43	HLC	20,100	34,900	0.70
STB	34,000	2,546,500	86.70	HOM	10,000	61,100	0.62

## 前五名淨賣超

HOSE				HNX			
股票代碼	收盤價 (越盾)	淨賣成交量 (股)	淨賣超值 (十億越盾)	股票代碼	收盤價 (越盾)	淨賣成交量 (股)	淨賣超值 (十億越盾)
VNM	76,100	(1,165,900)	(89.00)	VCS	106,700	(51,200)	(5.47)
DCM	44,900	(1,574,500)	(70.88)	NDN	17,000	(131,700)	(2.24)
VCI	59,100	(985,000)	(58.79)	PVS	35,200	(56,300)	(2.08)
NVL	83,800	(645,200)	(54.22)	PLC	48,600	(34,800)	(1.69)
VND	31,950	(1,100,600)	(35.30)	PVI	52,400	(29,700)	(1.57)

## ETF 交易

價格統計				
ETF 代碼	收盤價 (越盾)	漲跌 (%)	成交量 (股)	成交值 (十億越盾)
E1VFN30	25,270	-0.6%	2,356,800	59.85
FUEMAV30	17,740	-0.4%	15,500	0.27
FUESSV30	18,500	-0.2%	315,800	5.86
FUESSV50	22,200	-0.9%	4,700	0.10
FUESSVFL	22,290	0.4%	509,600	11.24
FUEVFN30	27,700	-3.7%	17,265,400	495.84
FUEVN100	19,950	-0.2%	71,800	1.43
FUEIP100	11,090	-0.2%	52,300	0.58
FUEKIV30	9,810	0.1%	53,600	0.53
<b>總計</b>			<b>20,645,500</b>	<b>575.71</b>

外資交易			
ETF 代碼	買進金額 (十億越盾)	賣出金額 (十億越盾)	淨買/賣超值 (十億越盾)
E1VFN30	57.60	51.37	6.23
FUEMAV30	0.08	0.26	(0.18)
FUESSV30	5.55	0.02	5.53
FUESSV50	0.00	0.00	0.00
FUESSVFL	0.16	11.05	(10.89)
FUEVFN30	448.69	345.25	103.43
FUEVN100	1.22	0.64	0.58
FUEIP100	0.00	0.00	0.00
FUEKIV30	0.26	0.27	(0.01)
<b>總計</b>	<b>513.56</b>	<b>408.86</b>	<b>104.69</b>

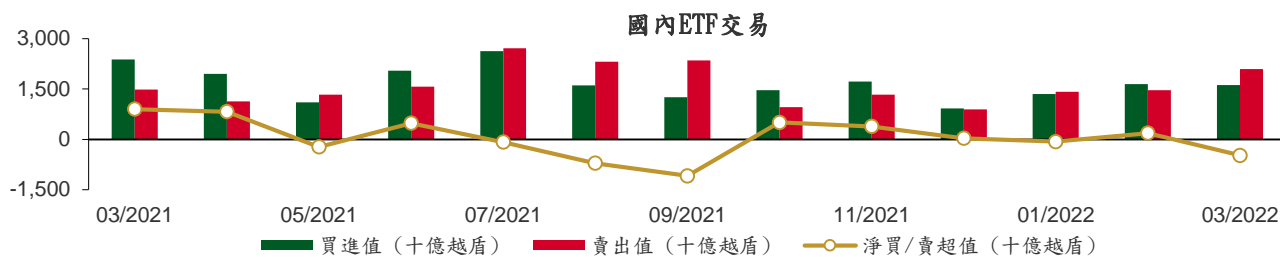

權證資訊

權證代碼 (*)	收盤價 (越盾)	漲跌 (%)	成交量	到期的 天數	標的股 票之價 格 (越盾)	權證理論 價格 (越盾) (**)	與收盤價 的差異 (越盾)	履約價 格(越盾)	行使比 例 n:1	到期日
CACB2102	1,470	0.0%	26,110	100	33,200	254	(1,216)	35,000	2.0	01/07/2022
CACB2103	1,230	3.4%	2,860	62	33,200	14	(1,216)	37,000	1.0	24/05/2022
CACB2201	1,160	0.0%	8,700	181	33,200	311	(849)	35,500	4.0	20/09/2022
CACB2202	960	-3.0%	6,570	78	33,200	91	(869)	35,100	3.0	09/06/2022
CFPT2108	1,980	1.5%	150	105	96,500	45	(1,935)	106,830	6.0	06/07/2022
CFPT2109	580	-1.7%	55,100	16	96,500	97	(483)	96,000	8.0	08/04/2022
CFPT2111	690	15.0%	3,870	62	96,500	4	(686)	106,000	5.0	24/05/2022
CFPT2201	1,410	-4.7%	13,490	181	96,500	218	(1,192)	106,000	8.0	20/09/2022
CFPT2202	1,710	1.2%	30,050	93	96,500	762	(948)	89,700	10.0	24/06/2022
CFPT2203	4,550	-3.4%	18,120	131	96,500	1,142	(3,408)	95,000	4.0	01/08/2022
CHDB2103	440	-6.4%	5,760	35	28,000	14	(426)	28,890	8.0	27/04/2022
CHDB2201	1,030	-1.9%	14,400	182	28,000	219	(811)	31,000	5.0	21/09/2022
CHDB2202	1,120	-5.1%	39,210	78	28,000	61	(1,059)	30,500	3.0	09/06/2022
CHPG2114	200	5.3%	146,340	35	46,800	0	(200)	56,790	10.0	27/04/2022
CHPG2116	850	-29.2%	3,470	105	46,800	2	(848)	61,410	4.0	06/07/2022
CHPG2117	510	-1.9%	15,240	100	46,800	2	(508)	60,000	5.0	01/07/2022
CHPG2118	260	4.0%	12,310	42	46,800	(0)	(260)	62,000	5.0	04/05/2022
CHPG2119	1,720	-0.6%	2,840	62	46,800	11	(1,709)	53,000	2.0	24/05/2022
CHPG2201	990	0.0%	160,380	212	46,800	286	(704)	49,670	10.0	21/10/2022
CHPG2202	740	-1.3%	138,120	182	46,800	114	(626)	53,890	10.0	21/09/2022
CHPG2203	1,670	-0.6%	198,940	181	46,800	424	(1,246)	51,500	4.0	20/09/2022
CHPG2204	1,810	-1.1%	22,850	93	46,800	642	(1,168)	44,500	5.0	24/06/2022
CKDH2107	1,260	-3.1%	14,610	35	53,000	1,152	(108)	43,890	8.0	27/04/2022
CKDH2201	1,080	2.9%	6,780	196	53,000	169	(911)	61,620	8.0	05/10/2022
CKDH2202	2,110	1.4%	8,980	93	53,000	636	(1,474)	52,000	4.0	24/06/2022
CKDH2203	4,540	0.7%	10,470	117	53,000	505	(4,035)	57,000	2.0	18/07/2022
CMBB2107	1,510	-6.8%	34,700	16	32,150	1,091	(419)	30,000	2.0	08/04/2022
CMBB2109	650	-4.4%	2,580	42	32,150	51	(599)	32,790	5.0	04/05/2022
CMBB2201	3,450	0.3%	13,370	181	32,150	1,913	(1,537)	29,500	2.0	20/09/2022
CMSN2104	3,100	-1.3%	62,490	42	147,000	2,949	(151)	117,850	10.0	04/05/2022
CMSN2108	380	-5.0%	34,030	35	147,000	1	(379)	159,790	20.0	27/04/2022
CMSN2110	950	-11.2%	40,860	16	147,000	535	(415)	141,820	10.0	08/04/2022
CMSN2111	1,400	8.5%	1,740	62	147,000	79	(1,321)	159,800	7.0	24/05/2022
CMSN2201	1,020	-2.9%	35,000	182	147,000	224	(796)	170,000	20.0	21/09/2022
CMWG2111	890	-4.3%	35,780	16	135,000	514	(376)	130,000	10.0	08/04/2022
CMWG2113	460	-20.7%	3,290	62	135,000	2	(458)	154,000	6.0	24/05/2022
CMWG2114	1,150	0.0%	46,480	28	135,000	441	(709)	130,000	12.0	20/04/2022
CMWG2201	2,110	-1.4%	10,930	181	135,000	886	(1,224)	134,500	10.0	20/09/2022
CMWG2202	3,560	-3.5%	10,210	131	135,000	411	(3,149)	145,000	6.0	01/08/2022
CNVL2104	500	8.7%	37,490	35	83,800	93	(407)	83,160	15.3	27/04/2022
CNVL2201	730	-4.0%	23,640	196	83,800	111	(619)	93,980	20.0	05/10/2022
CPDR2103	460	-9.8%	22,260	35	90,300	134	(326)	88,890	16.0	27/04/2022
CPDR2201	2,420	-3.2%	6,270	196	90,300	223	(2,197)	113,330	5.0	05/10/2022
CPNJ2109	430	-10.4%	23,390	42	105,100	26	(404)	107,600	24.7	04/05/2022
CPNJ2110	950	-8.7%	950	62	105,100	78	(872)	111,660	4.9	24/05/2022
CPNJ2201	2,680	-2.9%	34,800	181	105,100	1,657	(1,023)	94,960	8.0	20/09/2022
CSTB2110	630	-3.1%	32,830	35	34,000	509	(121)	30,000	8.0	27/04/2022
CSTB2112	4,500	2.3%	5,130	62	34,000	3,214	(1,286)	31,000	1.0	24/05/2022
CSTB2201	1,750	-2.2%	55,100	182	34,000	1,084	(666)	29,890	5.0	21/09/2022
CSTB2202	4,010	0.3%	15,900	181	34,000	2,845	(1,165)	29,500	2.0	20/09/2022
CSTB2203	1,600	-5.9%	117,790	78	34,000	303	(1,297)	34,800	3.0	09/06/2022
CTCB2105	1,460	-0.7%	14,040	42	49,600	946	(514)	45,000	5.0	04/05/2022
CTCB2111	200	-13.0%	4,500	14	49,600	(0)	(200)	56,350	4.0	06/04/2022



權證代碼 (*)	收盤價 (越盾)	漲跌 (%)	成交量	到期的 天數	標的股 票之價 格 (越盾)	權證理論 價格 (越盾) (**)	與收盤價 的差異 (越盾)	履約價 格(越盾)	行使比 例 n:1	到期日
CTCB2112	680	-1.5%	33,690	100	49,600	61	(619)	55,000	5.0	01/07/2022
CTCB2201	1,550	-3.1%	11,960	181	49,600	359	(1,191)	55,000	4.0	20/09/2022
CTCB2202	1,080	-2.7%	10,020	78	49,600	112	(968)	52,000	5.0	09/06/2022
CTCB2203	4,200	-2.6%	40,920	131	49,600	731	(3,469)	52,000	2.0	01/08/2022
CTPB2101	2,070	-3.3%	1,330	14	40,050	1,825	(245)	33,330	3.7	06/04/2022
CTPB2201	1,480	-4.5%	12,920	181	40,050	642	(838)	42,000	4.0	20/09/2022
CTPB2202	3,880	-1.5%	14,540	117	40,050	690	(3,190)	42,000	2.0	18/07/2022
CVHM2111	180	-5.3%	30,300	35	77,200	0	(180)	88,890	20.0	27/04/2022
CVHM2113	780	-8.2%	27,810	100	77,200	16	(764)	90,000	5.0	01/07/2022
CVHM2114	210	-4.6%	1,130	42	77,200	0	(210)	90,000	16.0	04/05/2022
CVHM2115	550	0.0%	16,210	147	77,200	22	(528)	94,000	10.0	17/08/2022
CVHM2201	710	-4.1%	59,470	182	77,200	88	(622)	87,680	16.0	21/09/2022
CVHM2202	810	-4.7%	30,830	181	77,200	82	(728)	93,000	8.0	20/09/2022
CVHM2203	990	-5.7%	13,510	93	77,200	58	(932)	83,000	10.0	24/06/2022
CVHM2204	3,630	-4.7%	19,350	131	77,200	406	(3,224)	82,000	4.0	01/08/2022
CVIC2106	190	-5.0%	2,630	35	81,400	0	(190)	98,890	20.0	27/04/2022
CVIC2107	130	-27.8%	30,710	16	81,400	(0)	(130)	93,000	10.0	08/04/2022
CVIC2108	200	-9.1%	5,940	42	81,400	0	(200)	100,000	16.0	04/05/2022
CVIC2109	370	-2.6%	7,150	62	81,400	0	(370)	102,000	5.0	24/05/2022
CVIC2110	100	0.0%	23,030	14	81,400	(0)	(100)	102,000	10.0	06/04/2022
CVIC2201	830	1.2%	8,700	182	81,400	21	(809)	103,980	16.0	21/09/2022
CVJC2103	850	2.4%	12,920	35	141,000	566	(284)	130,000	20.0	27/04/2022
CVNM2111	110	-8.3%	53,010	35	76,100	(0)	(110)	97,260	19.7	27/04/2022
CVNM2112	70	0.0%	81,440	16	76,100	(0)	(70)	91,470	7.9	08/04/2022
CVNM2113	110	-26.7%	26,470	42	76,100	0	(110)	95,200	15.7	04/05/2022
CVNM2114	250	0.0%	1,700	62	76,100	0	(250)	94,420	4.9	24/05/2022
CVNM2201	600	-3.2%	31,960	182	76,100	19	(581)	88,510	15.7	21/09/2022
CVNM2202	770	-6.1%	43,700	93	76,100	7	(763)	83,500	10.0	24/06/2022
CVPB2110	340	-17.1%	4,850	14	36,650	(0)	(340)	40,830	2.2	06/04/2022
CVPB2111	1,610	-2.4%	6,340	28	36,650	679	(931)	34,000	4.0	20/04/2022
CVPB2201	1,400	-4.1%	4,780	181	36,650	469	(931)	37,000	5.0	20/09/2022
CVPB2202	5,730	-3.9%	66,550	117	36,650	356	(5,374)	39,000	2.0	18/07/2022
CVRE2105	950	-3.1%	21,350	42	32,850	589	(361)	30,000	5.0	04/05/2022
CVRE2110	640	-1.5%	7,720	35	32,850	365	(275)	30,000	8.0	27/04/2022
CVRE2113	540	-1.8%	5,660	42	32,850	12	(528)	35,000	4.0	04/05/2022
CVRE2114	2,040	0.5%	3,760	62	32,850	425	(1,615)	34,000	1.0	24/05/2022
CVRE2201	1,360	0.0%	7,420	181	32,850	523	(837)	34,000	4.0	20/09/2022
CVRE2202	1,110	-3.5%	34,170	78	32,850	127	(983)	34,900	3.0	09/06/2022

(\*) 歐式交易方式，以現金交易

(\*\*) PHS 採用 Black-Scholes 估價方式

## 長期投資股

股票代 碼	證券所	現時價格	目標價*	報告日	預期 2022 年盈利 (十億越盾)	EPS 2022F	BV 2022F	PE Forward	PB Forward
DHG (New)	HOSE	110,400	134,300	3/18/2022	814	6,226	31,238	21.6	4.3
IMP (New)	HOSE	74,300	88,800	3/18/2022	241	3,606	28,946	24.6	3.1
TRA (New)	HOSE	93,200	122,400	3/18/2022	297	7,159	36,066	17.1	3.4
TNH (New)	HOSE	54,900	60,000	3/18/2022	191	4,592	22,208	13.1	2.7

FRT	(New)	HOSE	149,000	152,000	3/18/2022	691	8,746	28,531	17.4	5.3
FPT		HOSE	96,500	166,900	3/11/2022	6,053	4,669	23,049	35.8	7.2
BSR		UPCOM	26,832	32,300	3/9/2022	9,749	3,167	15,381	10.2	2.1
PLX		HOSE	56,000	67,400	3/7/2022	4,725	5,480	21,742	12.3	3.1
GAS		HOSE	112,300	134,300	3/7/2022	16,312	8,447	32,756	15.9	4.1
NLG		HOSE	59,500	64,600	3/4/2022	1,386	3,901	26,950	16.6	2.4
MSN		HOSE	147,000	197,800	2/23/2022	8,969	6,986	34,694	28.3	5.7
VHM		HOSE	77,200	116,600	2/21/2022	42,179	9,768	33,679	11.9	3.5
KDH		HOSE	53,000	55,700	2/21/2022	1,363	2,190	16,612	25.4	3.4
VRE		HOSE	32,850	40,720	2/21/2022	2,604	1,145	13,971	35.6	2.9
DGW		HOSE	131,700	152,900	2/15/2022	805	9,111	28,278	16.7	5.4
PET		HOSE	57,900	45,400	1/17/2022	303	3,253	19,339	14.0	2.3
PNJ		HOSE	105,100	128,600	1/17/2022	1,663	7,312	30,005	18.3	4.5
MWG		HOSE	135,000	165,800	1/17/2022	7,475	10,483	38,936	16.6	4.5
VNM		HOSE	76,100	110,000	1/17/2022	11,426	5,419	18,148	21.0	6.3
KDC		HOSE	53,900	74,000	1/17/2022	848	3,295	33,460	27.9	2.8
TCM		HOSE	71,200	80,800	1/17/2022	284	4,581	30,580	17.6	2.6
STK		HOSE	53,600	61,500	1/17/2022	302	3,581	17,988	17.2	3.4
TNG		HNX	33,600	37,700	1/17/2022	276	3,728	20,697	10.1	1.8
MSH		HOSE	77,900	94,100	1/17/2022	469	9,387	37,200	10.0	2.5
MPC		UPCOM	41,548	54,300	1/17/2022	997	4,983	30,783	10.9	1.8
FMC		HOSE	61,700	71,900	1/17/2022	319	5,427	25,723	13.3	2.8
VHC		HOSE	87,300	68,200	1/17/2022	1,195	6,518	35,121	10.5	1.9
ANV		HOSE	41,500	40,400	1/17/2022	308	2,411	19,703	16.8	2.1
CTR		HOSE	97,800	115,600	1/17/2022	394	4,233	16,851	27.2	6.9
POW		HOSE	16,900	15,400	1/17/2022	2,913	1,100	14,690	14.0	1.0
NT2		HOSE	23,200	27,500	1/17/2022	692	2,404	15,510	11.4	1.8
GEG		HOSE	26,250	23,800	1/17/2022	528	1,465	14,386	16.2	1.7
REE		HOSE	74,500	86,000	1/17/2022	2,345	6,515	49,673	13.2	1.7
CTD		HOSE	91,000	108,300	1/17/2022	673	9,000	115,725	12.0	0.9
HPG		HOSE	46,800	59,100	1/17/2022	25,082	5,593	24,422	10.6	2.4
GMD		HOSE	53,600	54,800	1/17/2022	819	2,718	23,353	20.2	2.4
LHG		HOSE	51,200	90,000	1/17/2022	599	11,967	37,191	7.5	2.4
KBC		HOSE	54,500	60,400	1/17/2022	2,456	3,966	31,212	15.2	1.9
SZC		HOSE	74,300	59,500	1/17/2022	300	3,000	15,961	19.8	3.7
VCB		HOSE	84,900	116,700	1/17/2022	23,752	6,404	38,877	18.2	3.0
ACB		HOSE	33,200	42,280	1/17/2022	11,201	4,145	23,323	10.2	1.8
TCB		HOSE	49,600	66,500	1/17/2022	22,687	6,482	32,590	10.1	2.0
MBB		HOSE	32,150	36,077	1/17/2022	14,301	3,797	19,740	9.5	1.8
BVH		HOSE	59,000	85,020	1/17/2022	3,268	4,403	31,843	19.3	2.7
PVI		HNX	52,400	59,600	1/17/2022	1,032	4,404	35,108	13.6	1.7
QNS		UPCOM	48,076	53,700	1/6/2022	1,143	3,202	22,609	18.1	2.6
DBC		HOSE	77,000	78,000	1/6/2022	1,743	14,506	63,834	7.7	1.5
BID		HOSE	43,400	54,400	12/2/2021	12,526	3,109	28,632	17.5	1.9
CTG		HOSE	32,850	41,928	12/2/2021	18,186	3,812	24,664	11.0	1.7
VPB		HOSE	36,650	41,525	12/2/2021	13,910	3,076	17,302	13.5	2.4
HDB		HOSE	28,000	36,430	12/2/2021	6,558	3,537	19,174	10.3	1.9
TPB		HOSE	40,050	48,300	12/2/2021	5,078	4,313	23,000	11.2	2.1
OCB		HOSE	26,300	39,500	12/2/2021	4,615	3,185	20,789	12.4	1.9
VIB		HOSE	45,000	53,900	12/2/2021	6,727	4,312	22,458	12.5	2.4
LPB		HOSE	22,700	26,200	12/2/2021	3,163	2,015	15,412	13.0	1.7
MSB		HOSE	25,950	34,300	12/2/2021	4,867	3,176	19,056	10.8	1.8
SBT		HOSE	23,200	34,400	12/1/2021	880	1,352	14,463	25.5	2.4
HII		HOSE	14,250	30,500	10/27/2021	232	6,060	17,409	6.4	2.2
LTG		UPCOM	41,695	52,800	10/18/2021	938	11,596	48,661	5.9	1.4

資料來源: PHFM 收集

\*若除權交易日發生在報告日後將影響目標價

### 分析師認證

這份報告由 Pham Quang Chuong -富鑫基金管理股份公司的研究員製作。負責籌備本研究報告之全部或部份內容之研究分析師、策略分析師、研究人員以茲聲明，任何研究分析師、策略分析師、研究人員在於本研究報告所提出之觀點，皆精確反映出其對於該發行機構與證券之個人意見。各研究分析師、策略分析師、研究人員均保證，其報酬在過去與未來，絕對沒有任何一部分是直接或間接與研究分析師、策略分析師、研究人員在此研究報告中所呈現之特定推薦或觀點有關。

### 評等指標定義

**加碼**= 預估其未來之潛在上漲空間大於10%。

**觀望**= 預估其未來之潛在漲跌空間將在下上10%之間。

**減碼**= 預估其未來之潛在下跌空間大於10%。

**未評等**= 本股票並不在富鑫證券之評等涵蓋範圍，或者尚未上市。

績效表現根據12個月的總回報(包含股息)所評定。

### 富鑫基金管理股份公司

地址： 21st Floor, Phu My Hung Building, 08 Hoang Van Thai St, Tan Phu Ward. District 7, HCM.

電話號碼： (84-28) 5 413 7