

越股行情

22/03/2022	HOSE		VN30		HNX	
收盤價	1,503.78	0.59%	1,513.40	0.71%	461.35	0.67%
成交股數 (百萬股)	947.70	19.63%	167.13	18.98%	140.59	32.02%
撮合股數 (百萬股)	905.04	24.42%	155.23	24.48%	134.45	33.68%
與最近 20 日之平均比較	803.45	12.64%	184.39	-15.82%	120.38	11.69%
成交值 (十億越盾)	28,486.07	17.59%	7,954.62	11.67%	4,140.26	23.51%
撮合成交值 (十億越盾)	26,713.14	21.92%	7,342.57	18.31%	3,851.15	25.12%
與最近 20 日之平均比較	25,245.43	5.81%	8,315.32	-11.70%	3,403.34	13.16%
上漲家數	264	53%	22	73%	146	50%
下跌家數	190	38%	4	13%	89	31%
持平家數	48	10%	4	13%	55	19%

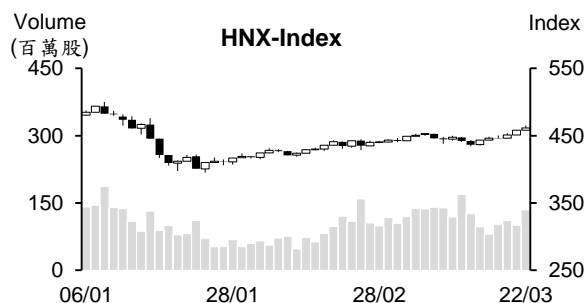
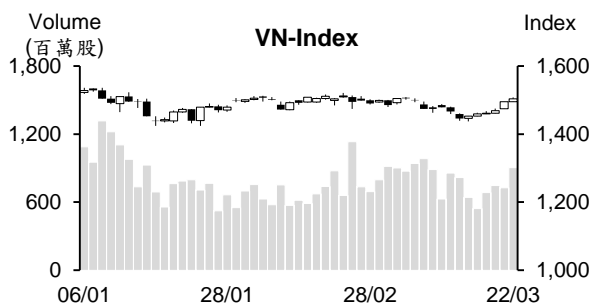

市場概況

週二 (3月22日) 越股持續上漲。VN 指數在不動產、銀行族群以及大宗商品類股在國際物價回升之帶動下一路走升且突破 1,500 點價位。雖然午盤後半段，部分石油及不動產股的委賣量湧現，使指數漲幅有所收窄，但仍守住 1,500 點。

技術分析

VN 指數連續六個交易日上漲，量能維持高出最近二十日平均成交量。由於指數守穩在 MA20，以及平滑異同移動平均線 (MACD) 向上與 Signal 交叉 (買進信號)，顯示指數上漲動能增強。然，透過盤面觀察，指數仍未突破 2021 年 12 月至今所形成之收斂三角型，以及 MA5 至 MA100 會合，這意味著指數仍處於區間游走，1,440 - 1,460 點為短線指數的支撐區間，1,500 - 1,520 點則為指數的壓力區。若指數能帶量突破 1,520 點 (2022 年 2 月高點)，就能確認盤勢恢復上升走勢；河內部份，HNX 指數持續上漲且守穩在 MA20，加上平滑異同移動平均線 (MACD) 在 Signal 之上且其距離擴增，支持指數有望向上測試 500 點關卡。整體而言，短線盤勢的基本形態出現變化 (偏向積極)，操作上建議投資人可對基本面佳、2022 年前景看好與吸引資金之股票適度加碼。

建議股名單: HPG (加碼)

觀察股名單: DGW、STB、DPR

(請參考第 2 頁)

當日調整股名單

次號	股票代碼	評等	評等日	現時價格	買入區間	持股表現	目標價	預期獲利	停損價	預期損失	備註
1	HPG	加碼	23/03/22	46.9	46.9	0.0%	52.5	11.9%	45.4	-3.2%	HPG 回穩並有機會回升。

次號	股票代碼	評等	評等日	現時價格	支撐/壓力	技術指標
1	DGW	觀察買進	23/03/22	123.1	150	DGW 在逼近下降趨勢的壓力線時呈現整理(小跌)，量能萎縮 → 這僅是技術性修正 → 預期該股可望突破 127 → 若 DGW 回落至 120，投資人可考慮買進。
2	STB	觀察買進	23/03/22	34.05	36 40	STB 帶量突破 MA50 → 預期該股可能恢復中期上升走勢。
3	DPR	觀察買進	23/03/22	78.9	95-100	DPR 在 MA50 支撐附近帶量回升後，今日下跌，但量能萎縮 → 預期該股有望突破 81 → 若 DPR 回落至 77-78，投資人可考慮買進。

投資組合部位

次號	股票代碼	評等	評等日	現時價格	買入區間	持股表現	目標價	預期獲利	停損價	預期損失	備註
1	DGC	續抱	18/02/22	213.4	147	45.2%	268	82.3%	141	-4.1%	目標價調升至 268
2	ICT	加碼	08/03/22	20	20.2	-1.0%	24	18.8%	19.7	-2.5%	
3	VLB	加碼	16/03/22	52.7	53	-0.6%	61	15.1%	51	-4%	
4	TCM	加碼	17/03/22	71.2	72	-1.1%	82	13.9%	67.8	-6%	
5	HBC	加碼	18/03/22	28.6	27.75	3.1%	34.5	24.3%	26	-6%	
6	VIX	加碼	21/03/22	23.2	22.8	1.8%	28	23%	21.5	-6%	
7	CTG	加碼	22/03/22	33	32.85	0.5%	38	16%	31.8	-3%	

貿易收支呈現順差 3.1 億美元

據海關總局之統計數據顯示，2022 年 3 月上半個月越南貨物進出口總額達 303.3 億美元，較 2 月下半個月增長 11.9%。今年 1 月 1 日至 3 月 15 日進出口總額成長 14.1%至 1398.3 億美元，貿易收支呈現逆差 2.7 億美元(其中，3 月上半個月貿易收支順差 3.1 億美元)。

出口金額較去年同期擴增 12.2%至 697.8 億美元。其中，3 月上半個月出口值為 153.2 億美元，較 2 月下半個月增長 5.6%。手機及零部件出口金額最大，來到 27.8 億美元

進口金額亦成長 16%至 700.5 億美元。其中，3 月上半個月進口金額較 2 月下半個月擴增 19.2%至 150.1 億美元。電腦、電子產品-零組件進口金額最多，達 37.7 億美元。

SSI Research：利率呈現上升，在建立新基礎

據 SSI Research 最近發佈有關 3 月 14 日至 3 月 18 日的貨幣市場報告之數據顯示，越南國家銀行 (SBV) 已通過公開市場操作 (OMO) 撥出 4,110 億越盾 (14 天期限，年利率為 2.5%)。到期的短期票券為 6,780 億越盾。流通的短期票券為 1.43 兆越盾。銀行間拆款利率可能在建立新基礎，高出去年的平均水位。

信用機構預期第一季授信成長 5.3%，2022 年授信可望成長 14.1%。據越南國家銀行(SBV) 之數據顯示，截至 3 月 10 日為止，授信增長 3.11%，較去年同期成長 2 個百分點，較 2 月 25 日的術數高出 0.6 個百分點。

SSI Research 預期目前利率已打底且年底將逐步上升。利率走勢將受經濟復甦及通膨狀況之影響。

2 月 PNJ 獲利增長 18% 至 2,520 億越盾

據富潤珠寶股份有限公司 (HoSE: PNJ) 之公佈，2 月營收淨額為 3.589 兆越盾 (增長 26.5%)；稅後盈餘為 2,520 億越盾 (較去年同期增長 17.8%)。相較於今年 1 月，營收增長 3.5%，但獲利下降 6.7%。2 月平均毛利率達 16.7% (2021 年同期為 18.2%)。

今年前兩個月營收淨額與稅後盈餘較去年同期分別增長 41.1% 和 36.7% 至 7.066 兆越盾和 5,220 億越盾。毛利率達 17.7%；零售與線上營收分別擴增 53.5% 和 115%。批發營收和金條營收亦增長 11% 和 46.4%。

今年前兩個月 FPT 淨利增長近 36%。

FPT 股份公司 (HoSE: FPT) 消息指出，今年前兩個月營收與稅前盈餘分別增長 27% 和 30% 至 6.102 兆越盾和 1.102 兆越盾。母公司稅後盈餘及每股盈餘 (EPS) 亦分別成長 35.7% 和 34.9% 至 7,560 億越盾和 833 越盾。

軟件出口營收為 2.663 兆越盾 (增長 32.6%)。資訊技術營收與稅前盈餘分別達 3.364 兆越盾和 4,900 億越盾 (分別增長 30.5% 和 56%)。

預期 4 月 7 日 FPT 年將召開股東大會。董事會將呈上股東通過 2022 年經營計劃。其中，營收較 2021 年長 19% 至 42.42 兆越盾，稅前盈餘亦將成長 20.2% 至 7.618 兆越盾。

Traphaco 計劃 2022 年獲利較去年增長 8%

據股東大會相關文件之顯示，Traphaco (HoSE: TRA) 提出營收較 2021 年增長 8.5% 至 2.345 兆越盾以及稅後盈餘較去年同期高出 7.9% 至 2,860 億越盾之計劃。另外，董事會呈上 2021 年現金股息率維持在 30% 的方案。

2021 年 TRA 營收與稅後盈餘較分別為 2.16 兆越盾和 2,650 億越盾，兩者較年度計劃分別高出 2.8% 和 10.5%，較 2020 年分別增長 13.2% 和 22.3%。2020 年現金股息比率為 30%。

資料來源：NDH

市場統計

撮合統計

推升指數的前五名股票

HOSE				HNX			
股票代碼	收盤價 (越盾)	漲跌 %	影響指數 %	股票代碼	收盤價 (VND)	漲跌 %	影響指數 %
VIC	82,200	1.48%	0.08%	NVB	34,100	7.23%	0.26%
MSN	148,500	2.41%	0.07%	PVS	35,900	2.28%	0.08%
NVL	84,100	2.06%	0.06%	DNP	34,600	9.84%	0.08%
DGC	213,400	6.97%	0.04%	VIF	20,600	5.10%	0.07%
VHM	78,000	0.65%	0.04%	THD	170,700	0.53%	0.06%

拖累指數的前五名股票

HOSE				HNX			
股票代碼	收盤價 (越盾)	漲跌 %	影響指數 %	股票代碼	收盤價 (越盾)	漲跌 %	影響指數 %
BID	43,500	-0.68%	-0.03%	HUT	49,800	-2.92%	-0.11%
VNM	76,900	-0.90%	-0.02%	IDC	72,500	-1.36%	-0.06%
VJC	140,800	-1.74%	-0.02%	CEO	73,200	-1.35%	-0.05%
BCM	75,800	-1.43%	-0.02%	VC3	54,000	-4.42%	-0.03%
CMG	55,200	-6.44%	-0.01%	OCH	15,700	-3.09%	-0.02%

前五名成交量

HOSE				HNX			
股票代碼	收盤價 (越盾)	漲跌 %	成交量 (股)	股票代碼	收盤價 (越盾)	漲跌 %	成交量 (千股)
HAG	13,150	6.91%	45,151,100	PVS	35,900	2.28%	11,473,718
HQC	9,070	-1.95%	35,494,000	ART	11,700	4.46%	7,972,217
FLC	14,500	-3.01%	35,368,400	CEO	73,200	-1.35%	7,937,295
ROS	9,200	2.22%	26,306,500	KLF	7,100	-1.39%	7,201,118
STB	34,050	2.87%	24,584,000	HUT	49,800	-2.92%	6,117,316

前五名成交值

HOSE				HNX			
股票代碼	收盤價 (越盾)	漲跌 %	成交值 (十億越盾)	股票代碼	收盤價 (越盾)	漲跌 %	成交值 (十億越盾)
HPG	46,900	0.11%	1,069.4	CEO	73,200	-1.35%	596.4
STB	34,050	2.87%	833.9	PVS	35,900	2.28%	416.5
DGC	213,400	6.97%	649.2	IDC	72,500	-1.36%	324.4
HSG	38,800	1.57%	624.8	HUT	49,800	-2.92%	311.0
NVL	84,100	2.06%	603.6	SHS	42,300	1.44%	202.5

議價交易

前五名股

HOSE			HNX		
股票代碼	成交量 (股)	成交值 (十億越盾)	股票代碼	成交量 (股)	成交值 (十億越盾)
ORS	7,428,000	200.56	IDC	3,210,000	235.94
GEX	4,800,000	198.21	AMV	1,127,000	14.09
GAB	892,500	173.23	PVB	639,600	13.38
NVL	1,370,000	115.25	DVG	640,000	7.94
EIB	3,116,000	112.80	VCS	62,000	7.19

外資交易行情 (股票)

證交所	買進成交量 (百萬股)	買進金額 (十億越盾)	賣出成交量 (百萬股)	賣出金額 (十億越盾)	淨買/賣成 交量 (百萬股)	淨買/賣超值 (十億越盾)
HOSE	37.38	1,759.61	31.29	1,217.92	6.09	541.69
HNX	0.27	8.00	0.59	18.13	(0.31)	(10.13)
總計	37.66	1,767.61	31.88	1,236.05	5.78	531.56

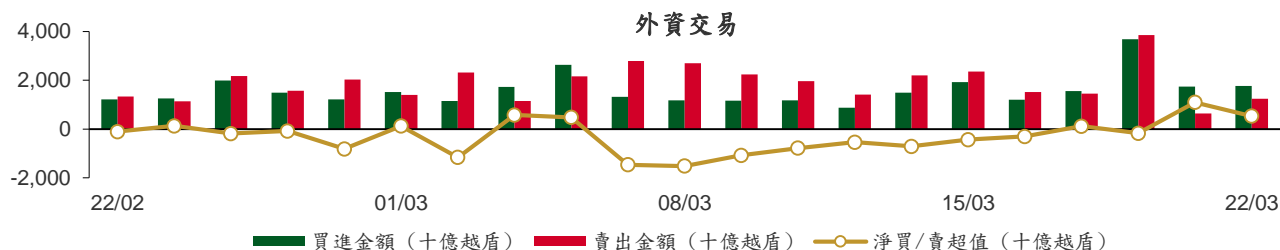

前五名買進

HOSE				HNX			
股票代碼	收盤價 (越盾)	成交量 (股)	成交值 (十億越盾)	股票代碼	收盤價 (越盾)	成交量 (股)	成交值 (十億越盾)
DGC	213,400	1,172,600	247.03	IDC	72,500	35,900	2.66
VHM	78,000	1,526,800	118.51	BCC	23,800	50,000	1.10
STB	34,050	3,444,400	117.12	PVC	30,200	24,700	0.72
GEX	39,250	2,571,000	101.15	TA9	15,700	23,100	0.35
MSN	148,500	588,100	87.21	APS	32,800	10,200	0.34

前五名賣出

HOSE				HNX			
股票代碼	收盤價 (越盾)	成交量 (股)	成交值 (十億越盾)	股票代碼	收盤價 (越盾)	成交量 (股)	成交值 (十億越盾)
NVL	84,100	1,791,000	151.71	PVS	35,900	307,600	11.18
VNM	76,900	1,596,000	123.03	BCC	23,800	39,000	0.92
E1VFN30	25,410	3,817,700	96.71	DNM	58,000	13,400	0.67
HPG	46,900	1,407,700	65.48	PVI	50,600	10,000	0.51
VIC	82,200	639,000	52.25	TTT	49,600	9,900	0.49

前五名淨買超

HOSE				HNX			
股票代碼	收盤價 (越盾)	淨買成交量 (股)	淨買超值 (十億越盾)	股票代碼	收盤價 (越盾)	淨買成交量 (股)	淨買超值 (十億越盾)
DGC	213,400	1,165,200	245.48	IDC	72,500	34,800	2.58
STB	34,050	2,827,700	96.16	PVC	30,200	24,700	0.72
GEX	39,250	2,341,800	92.11	TA9	15,700	22,100	0.33
VRE	33,200	2,168,200	71.96	APS	32,800	9,000	0.30
VHM	78,000	866,600	67.46	PPS	13,200	21,800	0.29

前五名淨賣超

HOSE				HNX			
股票代碼	收盤價 (越盾)	淨賣成交量 (股)	淨賣超值 (十億越盾)	股票代碼	收盤價 (越盾)	淨賣成交量 (股)	淨賣超值 (十億越盾)
NVL	84,100	(1,694,600)	(143.48)	PVS	35,900	(302,600)	(11.00)
E1VFN30	25,410	(1,866,900)	(47.26)	DNM	58,000	(13,400)	(0.67)
VNM	76,900	(598,800)	(46.14)	PVI	50,600	(10,000)	(0.51)
VND	32,150	(1,118,300)	(36.16)	TTT	49,600	(9,900)	(0.49)
FUESSVFL	22,200	(986,100)	(21.84)	BVS	37,400	(11,600)	(0.43)

ETF 交易

價格統計				
ETF 代碼	收盤價 (越盾)	漲跌 (%)	成交量 (股)	成交值 (十億越盾)
E1VFN30	25,410	0.5%	4,090,300	103.62
FUEMAV30	17,810	1.1%	28,200	0.50
FUESSV30	18,530	0.1%	115,300	2.14
FUESSV50	22,400	2.3%	13,600	0.30
FUESSVFL	22,200	-0.6%	1,063,200	23.56
FUEVFN30	28,750	0.9%	590,600	16.96
FUEVN100	19,980	1.0%	64,100	1.28
FUEIP100	11,110	0.5%	48,000	0.53
FUEKIV30	9,800	1.6%	54,700	0.53
總計			6,068,000	149.43

外資交易			
ETF 代碼	買進金額 (十億越盾)	賣出金額 (十億越盾)	淨買/賣超值 (十億越盾)
E1VFN30	49.45	96.71	(47.26)
FUEMAV30	0.00	0.20	(0.20)
FUESSV30	1.86	0.01	1.85
FUESSV50	0.04	0.00	0.04
FUESSVFL	1.17	23.01	(21.84)
FUEVFN30	13.63	1.80	11.83
FUEVN100	0.73	0.84	(0.11)
FUEIP100	0.00	0.00	0.00
FUEKIV30	0.25	0.26	(0.01)
總計	67.13	122.82	(55.70)

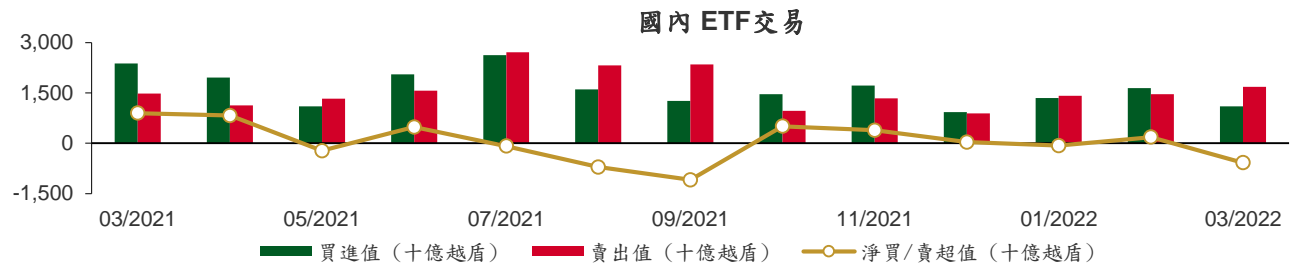

權證資訊

權證代碼 (*)	收盤價 (越盾)	漲跌 (%)	成交量	到期的 天數	標的股 票之價 格 (越盾)	權證理論 價格 (越盾) (**)	與收盤價 的差異 (越盾)	履約價 格(越盾)	行使比 例 n:1	到期日
CACB2102	1,470	5.0%	22,480	101	33,300	275	(1,195)	35,000	2.0	01/07/2022
CACB2103	1,190	-4.0%	5,210	63	33,300	18	(1,172)	37,000	1.0	24/05/2022
CACB2201	1,160	1.8%	65,030	182	33,300	324	(836)	35,500	4.0	20/09/2022
CACB2202	990	0.0%	8,060	79	33,300	102	(888)	35,100	3.0	09/06/2022
CFPT2108	1,950	1.6%	1,030	106	96,400	45	(1,905)	106,830	6.0	06/07/2022
CFPT2109	590	11.3%	24,840	17	96,400	91	(499)	96,000	8.0	08/04/2022
CFPT2111	600	5.3%	7,240	63	96,400	4	(596)	106,000	5.0	24/05/2022
CFPT2201	1,480	0.0%	23,540	182	96,400	217	(1,263)	106,000	8.0	20/09/2022
CFPT2202	1,690	5.0%	31,130	94	96,400	755	(935)	89,700	10.0	24/06/2022
CFPT2203	4,710	1.3%	64,720	132	96,400	1,134	(3,576)	95,000	4.0	01/08/2022
CHDB2103	470	6.8%	18,480	36	28,300	25	(445)	28,890	8.0	27/04/2022
CHDB2201	1,050	-3.7%	11,100	183	28,300	243	(807)	31,000	5.0	21/09/2022
CHDB2202	1,180	0.0%	37,350	79	28,300	82	(1,098)	30,500	3.0	09/06/2022
CHPG2114	190	-5.0%	243,370	36	46,900	0	(190)	56,790	10.0	27/04/2022
CHPG2116	1,200	0.0%	0	106	46,900	2	(1,198)	61,410	4.0	06/07/2022
CHPG2117	520	-1.9%	56,440	101	46,900	2	(518)	60,000	5.0	01/07/2022
CHPG2118	250	-7.4%	14,430	43	46,900	(0)	(250)	62,000	5.0	04/05/2022
CHPG2119	1,730	-2.8%	3,560	63	46,900	13	(1,717)	53,000	2.0	24/05/2022
CHPG2201	990	-2.0%	52,270	213	46,900	293	(697)	49,670	10.0	21/10/2022
CHPG2202	750	-1.3%	49,870	183	46,900	118	(632)	53,890	10.0	21/09/2022
CHPG2203	1,680	0.0%	96,840	182	46,900	437	(1,243)	51,500	4.0	20/09/2022
CHPG2204	1,830	-0.5%	32,800	94	46,900	660	(1,170)	44,500	5.0	24/06/2022
CKDH2107	1,300	0.8%	29,150	36	52,800	1,127	(173)	43,890	8.0	27/04/2022
CKDH2201	1,050	-3.7%	25,210	197	52,800	165	(885)	61,620	8.0	05/10/2022
CKDH2202	2,080	-3.7%	6,810	94	52,800	610	(1,470)	52,000	4.0	24/06/2022
CKDH2203	4,510	7.1%	39,540	118	52,800	485	(4,025)	57,000	2.0	18/07/2022
CMBB2107	1,620	3.2%	24,140	17	32,450	1,242	(378)	30,000	2.0	08/04/2022
CMBB2109	680	-2.9%	570	43	32,450	76	(604)	32,790	5.0	04/05/2022
CMBB2201	3,440	1.8%	8,030	182	32,450	2,033	(1,407)	29,500	2.0	20/09/2022
CMSN2104	3,140	11.0%	77,540	43	148,500	3,100	(40)	117,850	10.0	04/05/2022
CMSN2108	400	14.3%	40,260	36	148,500	3	(397)	159,790	20.0	27/04/2022
CMSN2110	1,070	33.8%	55,970	17	148,500	685	(385)	141,820	10.0	08/04/2022
CMSN2111	1,290	9.3%	1,150	63	148,500	114	(1,176)	159,800	7.0	24/05/2022
CMSN2201	1,050	8.3%	76,690	183	148,500	248	(802)	170,000	20.0	21/09/2022
CMWG2111	930	3.3%	21,810	17	135,200	535	(395)	130,000	10.0	08/04/2022
CMWG2113	580	5.5%	2,670	63	135,200	2	(578)	154,000	6.0	24/05/2022
CMWG2114	1,150	4.6%	42,380	29	135,200	459	(691)	130,000	12.0	20/04/2022
CMWG2201	2,140	1.4%	9,610	182	135,200	902	(1,238)	134,500	10.0	20/09/2022
CMWG2202	3,690	5.1%	47,180	132	135,200	428	(3,262)	145,000	6.0	01/08/2022
CNVL2104	460	-14.8%	22,470	36	84,100	108	(352)	83,160	15.3	27/04/2022
CNVL2201	760	11.8%	73,700	197	84,100	117	(643)	93,980	20.0	05/10/2022
CPDR2103	510	-3.8%	14,960	36	91,300	184	(326)	88,890	16.0	27/04/2022
CPDR2201	2,500	-1.6%	8,450	197	91,300	258	(2,242)	113,330	5.0	05/10/2022
CPNJ2109	480	9.1%	76,610	43	107,000	56	(424)	107,600	24.7	04/05/2022
CPNJ2110	1,040	14.3%	2,230	63	107,000	157	(883)	111,660	4.9	24/05/2022
CPNJ2201	2,760	0.4%	49,330	182	107,000	1,854	(906)	94,960	8.0	20/09/2022
CSTB2110	650	10.2%	113,740	36	34,050	516	(134)	30,000	8.0	27/04/2022
CSTB2112	4,400	13.7%	2,390	63	34,050	3,268	(1,132)	31,000	1.0	24/05/2022
CSTB2201	1,790	7.8%	61,280	183	34,050	1,094	(696)	29,890	5.0	21/09/2022
CSTB2202	4,000	8.1%	26,940	182	34,050	2,871	(1,129)	29,500	2.0	20/09/2022
CSTB2203	1,700	8.3%	58,340	79	34,050	315	(1,385)	34,800	3.0	09/06/2022
CTCB2105	1,470	0.7%	28,580	43	49,900	1,007	(463)	45,000	5.0	04/05/2022
CTCB2111	230	-8.0%	1,350	15	49,900	(0)	(230)	56,350	4.0	06/04/2022

權證代碼 (*)	收盤價 (越盾)	漲跌 (%)	成交量	到期的 天數	標的股 票之價 格 (越盾)	權證理論 價格 (越盾) (**)	與收盤價 的差異 (越盾)	履約價 格(越盾)	行使比 例 n:1	到期日
CTCB2112	690	3.0%	48,400	101	49,900	72	(618)	55,000	5.0	01/07/2022
CTCB2201	1,600	3.2%	44,840	182	49,900	387	(1,213)	55,000	4.0	20/09/2022
CTCB2202	1,110	0.0%	5,280	79	49,900	133	(977)	52,000	5.0	09/06/2022
CTCB2203	4,310	-0.9%	61,080	132	49,900	800	(3,510)	52,000	2.0	01/08/2022
CTPB2101	2,140	1.9%	1,220	15	40,500	1,947	(193)	33,330	3.7	06/04/2022
CTPB2201	1,550	6.9%	29,150	182	40,500	701	(849)	42,000	4.0	20/09/2022
CTPB2202	3,940	1.6%	89,570	118	40,500	794	(3,146)	42,000	2.0	18/07/2022
CVHM2111	190	5.6%	60,300	36	78,000	0	(190)	88,890	20.0	27/04/2022
CVHM2113	850	10.4%	34,680	101	78,000	24	(826)	90,000	5.0	01/07/2022
CVHM2114	220	22.2%	7,700	43	78,000	0	(220)	90,000	16.0	04/05/2022
CVHM2115	550	1.9%	65,820	148	78,000	28	(522)	94,000	10.0	17/08/2022
CVHM2201	740	4.2%	63,110	183	78,000	102	(638)	87,680	16.0	21/09/2022
CVHM2202	850	6.3%	85,360	182	78,000	97	(753)	93,000	8.0	20/09/2022
CVHM2203	1,050	2.9%	9,120	94	78,000	78	(972)	83,000	10.0	24/06/2022
CVHM2204	3,810	13.1%	42,020	132	78,000	482	(3,328)	82,000	4.0	01/08/2022
CVIC2106	200	-4.8%	2,640	36	82,200	0	(200)	98,890	20.0	27/04/2022
CVIC2107	180	20.0%	18,380	17	82,200	(0)	(180)	93,000	10.0	08/04/2022
CVIC2108	220	10.0%	7,400	43	82,200	0	(220)	100,000	16.0	04/05/2022
CVIC2109	380	-2.6%	6,370	63	82,200	0	(380)	102,000	5.0	24/05/2022
CVIC2110	100	-9.1%	45,370	15	82,200	(0)	(100)	102,000	10.0	06/04/2022
CVIC2201	820	-1.2%	9,130	183	82,200	25	(795)	103,980	16.0	21/09/2022
CVJC2103	830	-12.6%	79,150	36	140,800	556	(274)	130,000	20.0	27/04/2022
CVNM2111	120	9.1%	45,690	36	76,900	(0)	(120)	97,260	19.7	27/04/2022
CVNM2112	70	-12.5%	28,470	17	76,900	(0)	(70)	91,470	7.9	08/04/2022
CVNM2113	150	-6.3%	29,530	43	76,900	0	(150)	95,200	15.7	04/05/2022
CVNM2114	250	-3.9%	5,710	63	76,900	0	(250)	94,420	4.9	24/05/2022
CVNM2201	620	-1.6%	21,170	183	76,900	25	(595)	88,510	15.7	21/09/2022
CVNM2202	820	-6.8%	40,890	94	76,900	13	(807)	83,500	10.0	24/06/2022
CVPB2110	410	-22.6%	8,970	15	36,850	(0)	(410)	40,830	2.2	06/04/2022
CVPB2111	1,650	-3.5%	61,420	29	36,850	729	(921)	34,000	4.0	20/04/2022
CVPB2201	1,460	5.0%	8,920	182	36,850	493	(967)	37,000	5.0	20/09/2022
CVPB2202	5,960	27.1%	108,030	118	36,850	395	(5,565)	39,000	2.0	18/07/2022
CVRE2105	980	0.0%	45,000	43	33,200	658	(322)	30,000	5.0	04/05/2022
CVRE2110	650	-1.5%	9,480	36	33,200	409	(241)	30,000	8.0	27/04/2022
CVRE2113	550	0.0%	18,260	43	33,200	23	(527)	35,000	4.0	04/05/2022
CVRE2114	2,030	-6.5%	8,270	63	33,200	564	(1,466)	34,000	1.0	24/05/2022
CVRE2201	1,360	2.3%	8,050	182	33,200	570	(790)	34,000	4.0	20/09/2022
CVRE2202	1,150	0.0%	20,630	79	33,200	163	(987)	34,900	3.0	09/06/2022

(*) 歐式交易方式，以現金交易

(**) PHS 採用 Black-Scholes 估價方式

長期投資股

股票代 碼	證券所	現時價格	目標價*	報告日	預期 2022 年盈利 (十億越盾)	EPS 2022F	BV 2022F	PE Forward	PB Forward
DHG (New)	HOSE	107,500	134,300	3/18/2022	814	6,226	31,238	21.6	4.3
IMP (New)	HOSE	74,900	88,800	3/18/2022	241	3,606	28,946	24.6	3.1
TRA (New)	HOSE	93,200	122,400	3/18/2022	297	7,159	36,066	17.1	3.4
TNH (New)	HOSE	55,700	60,000	3/18/2022	191	4,592	22,208	13.1	2.7

FRT	(New)	HOSE	143,000	152,000	3/18/2022	691	8,746	28,531	17.4	5.3
FPT		HOSE	96,400	166,900	3/11/2022	6,053	4,669	23,049	35.8	7.2
BSR		UPCOM	27,117	32,300	3/9/2022	9,749	3,167	15,381	10.2	2.1
PLX		HOSE	56,800	67,400	3/7/2022	4,725	5,480	21,742	12.3	3.1
GAS		HOSE	115,000	134,300	3/7/2022	16,312	8,447	32,756	15.9	4.1
NLG		HOSE	59,000	64,600	3/4/2022	1,386	3,901	26,950	16.6	2.4
MSN		HOSE	148,500	197,800	2/23/2022	8,969	6,986	34,694	28.3	5.7
VHM		HOSE	78,000	116,600	2/21/2022	42,179	9,768	33,679	11.9	3.5
KDH		HOSE	52,800	55,700	2/21/2022	1,363	2,190	16,612	25.4	3.4
VRE		HOSE	33,200	40,720	2/21/2022	2,604	1,145	13,971	35.6	2.9
DGW		HOSE	123,100	152,900	2/15/2022	805	9,111	28,278	16.7	5.4
PET		HOSE	54,200	45,400	1/17/2022	303	3,253	19,339	14.0	2.3
PNJ		HOSE	107,000	128,600	1/17/2022	1,663	7,312	30,005	18.3	4.5
MWG		HOSE	135,200	165,800	1/17/2022	7,475	10,483	38,936	16.6	4.5
VNM		HOSE	76,900	110,000	1/17/2022	11,426	5,419	18,148	21.0	6.3
KDC		HOSE	54,200	74,000	1/17/2022	848	3,295	33,460	27.9	2.8
TCM		HOSE	71,200	80,800	1/17/2022	284	4,581	30,580	17.6	2.6
STK		HOSE	53,100	61,500	1/17/2022	302	3,581	17,988	17.2	3.4
TNG		HNX	33,700	37,700	1/17/2022	276	3,728	20,697	10.1	1.8
MSH		HOSE	78,700	94,100	1/17/2022	469	9,387	37,200	10.0	2.5
MPC		UPCOM	41,033	54,300	1/17/2022	997	4,983	30,783	10.9	1.8
FMC		HOSE	61,100	71,900	1/17/2022	319	5,427	25,723	13.3	2.8
VHC		HOSE	85,400	68,200	1/17/2022	1,195	6,518	35,121	10.5	1.9
ANV		HOSE	40,500	40,400	1/17/2022	308	2,411	19,703	16.8	2.1
CTR		HOSE	96,900	115,600	1/17/2022	394	4,233	16,851	27.2	6.9
POW		HOSE	16,500	15,400	1/17/2022	2,913	1,100	14,690	14.0	1.0
NT2		HOSE	22,750	27,500	1/17/2022	692	2,404	15,510	11.4	1.8
GEG		HOSE	25,500	23,800	1/17/2022	528	1,465	14,386	16.2	1.7
REE		HOSE	74,100	86,000	1/17/2022	2,345	6,515	49,673	13.2	1.7
CTD		HOSE	87,500	108,300	1/17/2022	673	9,000	115,725	12.0	0.9
HPG		HOSE	46,900	59,100	1/17/2022	25,082	5,593	24,422	10.6	2.4
GMD		HOSE	54,600	54,800	1/17/2022	819	2,718	23,353	20.2	2.4
LHG		HOSE	51,200	90,000	1/17/2022	599	11,967	37,191	7.5	2.4
KBC		HOSE	54,600	60,400	1/17/2022	2,456	3,966	31,212	15.2	1.9
SZC		HOSE	74,500	59,500	1/17/2022	300	3,000	15,961	19.8	3.7
VCB		HOSE	84,900	116,700	1/17/2022	23,752	6,404	38,877	18.2	3.0
ACB		HOSE	33,300	42,280	1/17/2022	11,201	4,145	23,323	10.2	1.8
TCB		HOSE	49,900	66,500	1/17/2022	22,687	6,482	32,590	10.1	2.0
MBB		HOSE	32,450	36,077	1/17/2022	14,301	3,797	19,740	9.5	1.8
BVH		HOSE	58,500	85,020	1/17/2022	3,268	4,403	31,843	19.3	2.7
PVI		HNX	50,600	59,600	1/17/2022	1,032	4,404	35,108	13.6	1.7
QNS		UPCOM	48,076	53,700	1/6/2022	1,143	3,202	22,609	18.1	2.6
DBC		HOSE	74,900	78,000	1/6/2022	1,743	14,506	63,834	7.7	1.5
BID		HOSE	43,500	54,400	12/2/2021	12,526	3,109	28,632	17.5	1.9
CTG		HOSE	33,000	41,928	12/2/2021	18,186	3,812	24,664	11.0	1.7
VPB		HOSE	36,850	41,525	12/2/2021	13,910	3,076	17,302	13.5	2.4
HDB		HOSE	28,300	36,430	12/2/2021	6,558	3,537	19,174	10.3	1.9
TPB		HOSE	40,500	48,300	12/2/2021	5,078	4,313	23,000	11.2	2.1
OCB		HOSE	26,400	39,500	12/2/2021	4,615	3,185	20,789	12.4	1.9
VIB		HOSE	45,100	53,900	12/2/2021	6,727	4,312	22,458	12.5	2.4
LPB		HOSE	22,900	26,200	12/2/2021	3,163	2,015	15,412	13.0	1.7
MSB		HOSE	26,000	34,300	12/2/2021	4,867	3,176	19,056	10.8	1.8
SBT		HOSE	23,400	34,400	12/1/2021	880	1,352	14,463	25.5	2.4
HII		HOSE	14,000	30,500	10/27/2021	232	6,060	17,409	6.4	2.2
LTG		UPCOM	40,870	52,800	10/18/2021	938	11,596	48,661	5.9	1.4

資料來源：PHFM 收集

*若除權交易日發生在報告日後將影響目標價

分析師認證

這份報告由 Pham Quang Chuong -富鑫基金管理股份公司的研究員製作。負責籌備本研究報告之全部或部分內容之研究分析師、策略分析師、研究人員以茲聲明，任何研究分析師、策略分析師、研究人員在於本研究報告所提出之觀點，皆精確反映出其對於該發行機構與證券之個人意見。各研究分析師、策略分析師、研究人員均保證，其報酬在過去與未來，絕對沒有任何一部分是直接或間接與研究分析師、策略分析師、研究人員在此研究報告中所呈現之特定推薦或觀點有關。

評等指標定義

加碼= 預估其未來之潛在上漲空間大於10%。

觀望= 預估其未來之潛在漲跌空間將在下上10%之間。

減碼= 預估其未來之潛在下跌空間大於10%。

未評等= 本股票並不在富鑫證券之評等涵蓋範圍，或者尚未上市。

績效表現根據12個月的總回報(包含股息)所評定。

富鑫基金管理股份公司

地址：21st Floor, Phu My Hung Building, 08 Hoang Van Thai St, Tan Phu Ward. District 7, HCM.

電話號碼：(84-28) 5 413 79