

越股行情

21/03/2022	HOSE		VN30		HNX	
收盤價	1,494.95	1.76%	1,502.67	1.74%	458.29	1.57%
成交股數(百萬股)	792.16	-0.45%	140.47	-18.41%	106.50	-18.25%
撮合股數(百萬股)	727.38	-2.45%	124.70	-15.98%	100.57	-9.58%
與最近20日之平均比較	801.96	-9.30%	187.81	-33.60%	119.66	-15.96%
成交值(十億越盾)	24,224.86	-0.01%	7,123.56	-16.27%	3,352.16	-15.30%
撮合成交值(十億越盾)	21,909.53	-1.76%	6,206.39	-15.49%	3,077.95	-2.98%
與最近20日之平均比較	25,258.32	-13.26%	8,422.77	-26.31%	3,394.15	-9.32%
上漲家數	326	65%	27	90%	154	53%
下跌家數	113	23%	2	7%	85	29%
持平家數	59	12%	1	3%	54	18%

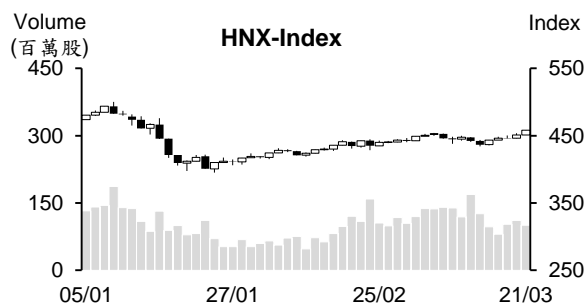
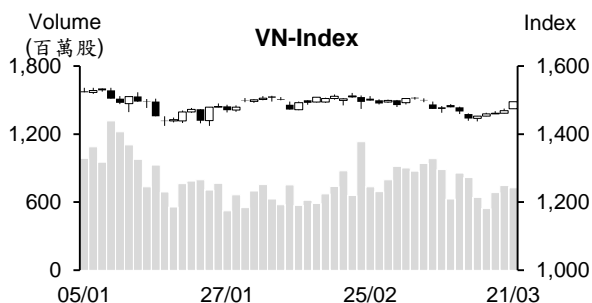

市場概況

周一(3月21日)越股開高走高，惟量能維持在一般水位。透過盤面觀察，不動產及保險族群為市場之焦點，較多檔數漲停。另外，MSN、GAS及VNM等藍籌股也大幅上揚。航空及煤炭股則下挫，但賣壓不多。

技術分析

VN指數連續五個交易日上漲，量能維持最近二十日平均成交量，顯示市場投資氣氛仍偏向謹慎。指數在2021年12月至今所形成之收斂三角型游走，1,440-1,450點為短線指數的支撐區間，1,500-1,510則為指數的壓力區。今日指數重新站回MA20及50，以及相對強弱指標(RSI)提升超過Midline，顯示指數反彈動能增強。指數若帶動突破1,500-1,510點，盤勢將啟動新上升走勢；河內部份，HNX指數亦上漲。指數守穩在MA20之上，加上平滑異同移動平均線(MACD)向上與Signal-信號線交叉，預期指數可望向上測試500點關卡。整體而言，短線盤勢反彈動能增強，操作上建議投資人可適度加碼，基本面佳、2022年前景看好及吸引資金之股票為投資標的。

建議股名單: CTG(加碼)

觀察股名單: PVI、CEO、LTG

(請參考第2頁)

當日調整股名單

次號	股票代碼	評等	評等日	現時價格	買入區間	持股表現	目標價	預期獲利	停損價	預期損失	備註
1	CTG	加碼	22/03/22	32.85	32.85	0.0%	38	15.7%	31.8	-3.2%	CTG 回穩後有望回升。

次號	股票代碼	評等	評等日	現時價格	支撐/壓力	技術指標
1	PVI	觀察買進	22/03/22	51	58	PVI 在橫向游走 (積累動能) 後今日帶量上漲 + PVI 在 MA 之上 → 該股可能將呈現突破跡象。
2	CEO	觀察買進	22/03/22	74.2	90-92	CEO 帶量突破“收斂三角”型 + MACD 向上與 Signal 交叉 → 預期該股可望回升至原高點。
3	LTG	觀察買進	22/03/22	40.1	44	LTG 雖然回落至 39-40 區間，惟量能萎縮 → 預期該股有望回升。

投資組合部位

次號	股票代碼	評等	評等日	現時價格	買入區間	持股表現	目標價	預期獲利	停損價	預期損失	備註
1	DGC	續抱	18/02/22	199.5	147	35.7%	213	44.9%	141	-4.1%	目標價調升至 213
2	ICT	加碼	08/03/22	20.1	20.2	-0.5%	24	18.8%	19.7	-2.5%	
3	VLB	加碼	16/03/22	52.9	53	-0.1%	61	15.1%	51	-4%	
4	TCM	加碼	17/03/22	70.4	72	-2.2%	82	13.9%	67.8	-6%	
5	HBC	加碼	18/03/22	28.1	27.75	1.3%	34.5	24.3%	26	-6%	
6	VIX	加碼	21/03/22	23	22.8	0.9%	28	23%	21.5	-6%	

財政部預期今年前三個月 CPI 指數平均漲幅為 2%-2.1%

根據過去貨物價格走勢，尤其是汽油及油品價格大幅上升，財政部預期 3 月 CPI 指數可能持續上漲。

今年前三個月 CPI 指數可能將上漲 2-2.1%，仍處於政府遏制的上漲區間。為了確保 CPI 指數漲幅維持在 4%，從今年 4 月至 12 月，平均上漲幅度為 0.5%。

若燃料環保稅的調降獲國會常務委員會通過，自 4 月 1 日起基本油價的管理將按照新機制。

每公升汽油價格下跌至近 29,200 越盾

3 月 21 日下午財政部與工商部已發佈油價調整之通知。自 3 月 21 日下午 3 點 E5 RON 92 汽油價格調降 655 越盾至每公升 28,330 越盾；RON 95 汽油價格亦調降 632 越盾至每公升 29,192 越南盾。國內油價在連續六次調升後首此調降。

目前油品供給量面臨短缺，主因受 Nghi Son 煉油廠削減產量之影響。

資料來源：NDH

Vinamilk 計劃 2022 年獲利持續萎縮

據越南牛奶股份公司-Vinamilk (HoSE: VNM) 所公布 2021 年 VNM 年報之顯示，公司計劃 2022 年營收總額增長近 5% 至 64.07 兆越盾，然稅前盈餘則萎縮 7% 至 12 兆越盾。若今年實現獲利未高出計畫，VNM 將連續兩年獲利萎縮。

2021 年 VNM 營收較 2020 年增長 2.2% 至 61.012 兆越盾，達成年度計劃的 98.2%。然稅前盈餘則縮減 4.6% 至 12.922 兆越盾，僅達成年度計劃的 95%；稅後盈餘達 10.633 兆越盾，低於年度計劃的 5.6%。Vinamilk 合併毛利率達 43.1%，較 2020 同期下降 3.26%。

去年國內營收淨額達 51.202 兆越盾（增加 0.7%），出口營收為 6.128 兆越盾（較 2020 年增長 10.2%），外國分行的營收為 3.589 兆越盾（成長 11%）。中東、美國、柬埔寨為公司的主要出口市場。

Kinh Bac 都市區公司在賣出 600 萬庫藏股後已收到 3,340 億越盾

據 Kinh Bac 都市區發展總公司 (HoSE: KBC) 之公佈，自 2 月 16 日至 3 月 16 日公司已透過撮合方式賣出 595 萬庫藏股，平均賣出價格為每股 56,246 越盾，較原價格低 8%（公司在 2009 年買進此庫藏股）。3,340 億多越盾將使用於補充流動資金，較原價格低 8%。KBC 在 2009 年之前購買了其庫藏股。

另外，公司計劃最多發行 1.92 億紅利股。在發行後，預期註冊資本將增加 1.6 倍至 9.177 兆越盾。

2021 年 KBC 業績表現回顧：營收增長 2 倍至 4.309 兆越盾，稅後盈餘亦成長 3 倍至 3,200 億越盾。母公司淨利增長 3.5 倍至 7,840 億越盾。總計，公司營收達成年度計劃的 72%，稅後盈餘達成年度計劃的 48%。

KBC 計劃 2022 年營收與稅後盈餘分別為 9.8 兆越盾和 4.5 兆越盾。

第一季峴港橡膠獲利約萎縮，第二季獲利亦下降

據峴港橡膠股份有限公司 (HoSE: DRC) 董事會之消息指出，第一季營收增長 28% 至約 1.164 兆越盾，較年度計劃高出 17%。然稅前盈餘僅為 720 億越盾，僅約當去年同期的 91%。

董事會計劃第二季營收為 1.255 兆越盾，較第一季與 2021 年同期分別增長 8% 和 4%。稅前盈餘較第一季增長 11% 至 800 億越盾，但較去年同期將萎縮 40%。DRC 計劃 2022 年營收增長 5% 至 4.6 兆越盾。領導人預期公司對美國的出口營收將增加 2 倍。稅前盈餘則將萎縮 12.2% 至 3,200 億越盾。

2021 年 DRC 營收為 4.38 兆越盾（增長 20%），較年度計劃高出 7.5%；稅前盈餘為 3,640 億越盾（增長近 14%），較年度計劃高出 21%；稅後盈餘增長了 13.5% 至 2,910 億越盾。

去年底公司已公佈有關董事會通過預支 2021 年 5% 股息之決議。支付的股息金額為 590 億多越盾。2021 年 12 月 20 日為 DRC 股東名冊之截止日，發放時間為今年 1 月 14 日。

市場統計

撮合統計

推升指數的前五名股票

HOSE				HNX			
股票代碼	收盤價 (越盾)	漲跌 %	影響指數 %	股票代碼	收盤價 (VND)	漲跌 %	影響指數 %
VHM	77,500	3.89%	0.22%	HUT	51,300	9.85%	0.33%
NVL	82,400	6.87%	0.18%	CEO	74,200	6.00%	0.22%
MSN	145,000	6.07%	0.17%	THD	169,800	1.07%	0.13%
GAS	114,000	4.68%	0.17%	IDC	73,500	2.51%	0.11%
VIC	81,000	2.79%	0.14%	IDJ	31,600	8.97%	0.08%

拖累指數的前五名股票

HOSE				HNX			
股票代碼	收盤價 (越盾)	漲跌 %	影響指數 %	股票代碼	收盤價 (越盾)	漲跌 %	影響指數 %
VJC	143,300	-3.31%	-0.05%	NVB	31,800	-3.64%	-0.14%
BID	43,800	-0.23%	-0.01%	VIF	19,600	-5.31%	-0.08%
HPX	30,800	-4.50%	-0.01%	NTP	58,500	-2.17%	-0.03%
HVN	25,200	-0.59%	-0.01%	VCS	105,600	-0.75%	-0.03%
HAH	92,100	-3.86%	0.00%	PTI	60,600	-2.26%	-0.02%

前五名成交量

HOSE				HNX			
股票代碼	收盤價 (越盾)	漲跌 %	成交量 (股)	股票代碼	收盤價 (越盾)	漲跌 %	成交量 (千股)
FLC	14,950	6.79%	34,708,000	CEO	74,200	6.00%	7,640,759
HQC	9,250	6.94%	30,140,500	PVS	35,100	0.86%	7,428,906
HAG	12,300	2.93%	23,112,900	KLF	7,200	2.86%	6,359,323
ROS	9,000	4.05%	21,108,000	IDC	73,500	2.51%	4,184,069
HPG	46,850	0.75%	19,313,200	HUT	51,300	9.85%	3,775,536

前五名成交值

HOSE				HNX			
股票代碼	收盤價 (越盾)	漲跌 %	成交值 (十億越盾)	股票代碼	收盤價 (越盾)	漲跌 %	成交值 (十億越盾)
HPG	46,850	0.75%	904.6	CEO	74,200	6.00%	551.7
NLG	59,500	6.63%	728.1	IDC	73,500	2.51%	309.8
DGC	199,500	5.50%	669.6	PVS	35,100	0.86%	260.3
DXG	44,800	6.92%	652.7	HUT	51,300	9.85%	190.9
DIG	101,600	6.95%	587.9	SHS	41,700	0.72%	153.7

議價交易

前五名股

HOSE			HNX		
股票代碼	成交量 (股)	成交值 (十億越盾)	股票代碼	成交量 (股)	成交值 (十億越盾)
LPB	18,754,314	420.10	KSF	948,018	94.80
HUB	6,860,700	246.99	NVB	1,432,900	45.85
TPB	4,896,000	193.39	HUT	750,000	31.58
GAB	878,000	170.67	HHC	333,200	28.99
MWG	1,093,200	151.41	PVI	290,050	15.43

外資交易行情 (股票)

證交所	買進成交量 (百萬股)	買進金額 (十億越盾)	賣出成交量 (百萬股)	賣出金額 (十億越盾)	淨買/賣成 交量 (百萬股)	淨買/賣超值 (十億越盾)
HOSE	44.58	1,715.29	16.71	610.55	27.88	1,104.74
HNX	0.55	16.64	0.70	29.53	(0.15)	(12.88)
總計	45.13	1,731.93	17.40	640.08	27.73	1,091.86

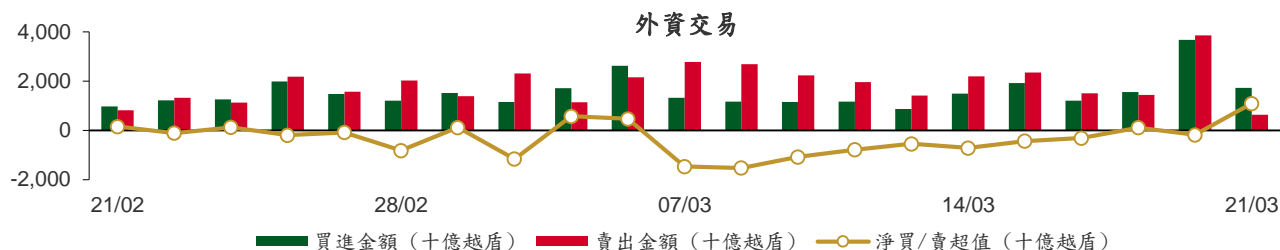

前五名買進

HOSE				HNX			
股票代碼	收盤價 (越盾)	成交量 (股)	成交值 (十億越盾)	股票代碼	收盤價 (越盾)	成交量 (股)	成交值 (十億越盾)
STB	33,100	3,892,800	128.71	PVS	35,100	322,800	11.28
GEX	39,250	2,933,500	115.01	TA9	14,800	48,100	0.71
VNM	77,600	1,409,900	108.90	GIC	22,000	30,600	0.67
HPG	46,850	1,890,200	88.34	DP3	116,000	4,000	0.46
PNJ	105,600	795,400	83.77	PIA	30,000	14,000	0.42

前五名賣出

HOSE				HNX			
股票代碼	收盤價 (越盾)	成交量 (股)	成交值 (十億越盾)	股票代碼	收盤價 (越盾)	成交量 (股)	成交值 (十億越盾)
HPG	46,850	1,322,700	61.93	PLC	48,500	180,000	8.72
VNM	77,600	717,700	55.47	SHS	41,700	200,700	8.30
ACB	32,950	1,352,800	47.42	PVS	35,100	133,900	4.69
FPT	95,300	445,300	45.28	VCS	105,600	20,200	2.13
PNJ	105,600	404,500	42.71	PVI	51,000	31,800	1.60

前五名淨買超

HOSE				HNX			
股票代碼	收盤價 (越盾)	淨買成交量 (股)	淨買超值 (十億越盾)	股票代碼	收盤價 (越盾)	淨買成交量 (股)	淨買超值 (十億越盾)
STB	33,100	3,518,000	116.34	PVS	35,100	188,900	6.59
GEX	39,250	2,908,700	114.05	TA9	14,800	48,100	0.71
GAS	114,000	541,200	61.64	GIC	22,000	30,600	0.67
VRE	33,200	1,721,600	56.93	PIA	30,000	14,000	0.42
VNM	77,600	692,200	53.43	TNG	33,700	8,100	0.28

前五名淨賣超

HOSE				HNX			
股票代碼	收盤價 (越盾)	淨賣成交量 (股)	淨賣超值 (十億越盾)	股票代碼	收盤價 (越盾)	淨賣成交量 (股)	淨賣超值 (十億越盾)
SAB	152,200	(33,400)	(5.10)	PLC	48,500	(178,500)	(8.65)
BID	43,800	(115,500)	(5.01)	SHS	41,700	(199,000)	(8.23)
MIG	24,900	(198,900)	(4.95)	VCS	105,600	(20,200)	(2.13)
VJC	143,300	(27,600)	(3.97)	PVI	51,000	(29,300)	(1.48)
OCB	26,050	(142,700)	(3.70)	DP3	116,000	(6,000)	(0.69)

ETF 交易

價格統計				
ETF 代碼	收盤價 (越盾)	漲跌 (%)	成交量 (股)	成交值 (十億越盾)
E1VFN30	25,280	1.1%	1,276,500	32.04
FUEMAV30	17,620	1.0%	14,700	0.26
FUESSV30	18,510	0.2%	6,400	0.12
FUESSV50	21,900	0.9%	26,700	0.58
FUESSVFL	22,340	1.0%	11,500	0.25
FUEVFN30	28,500	1.0%	333,100	9.44
FUEVN100	19,790	1.0%	60,700	1.19
FUEIP100	11,050	2.1%	53,100	0.58
FUEKIV30	9,650	0.0%	55,400	0.53
總計			1,838,100	45.00

外資交易			
ETF 代碼	買進金額 (十億越盾)	賣出金額 (十億越盾)	淨買/賣超值 (十億越盾)
E1VFN30	29.36	30.35	(1.00)
FUEMAV30	0.02	0.20	(0.18)
FUESSV30	0.02	0.03	(0.01)
FUESSV50	0.00	0.42	(0.42)
FUESSVFL	0.20	0.01	0.18
FUEVFN30	8.73	0.71	8.02
FUEVN100	0.59	1.01	(0.41)
FUEIP100	0.00	0.00	0.00
FUEKIV30	0.27	0.25	0.01
總計	39.18	32.99	6.20

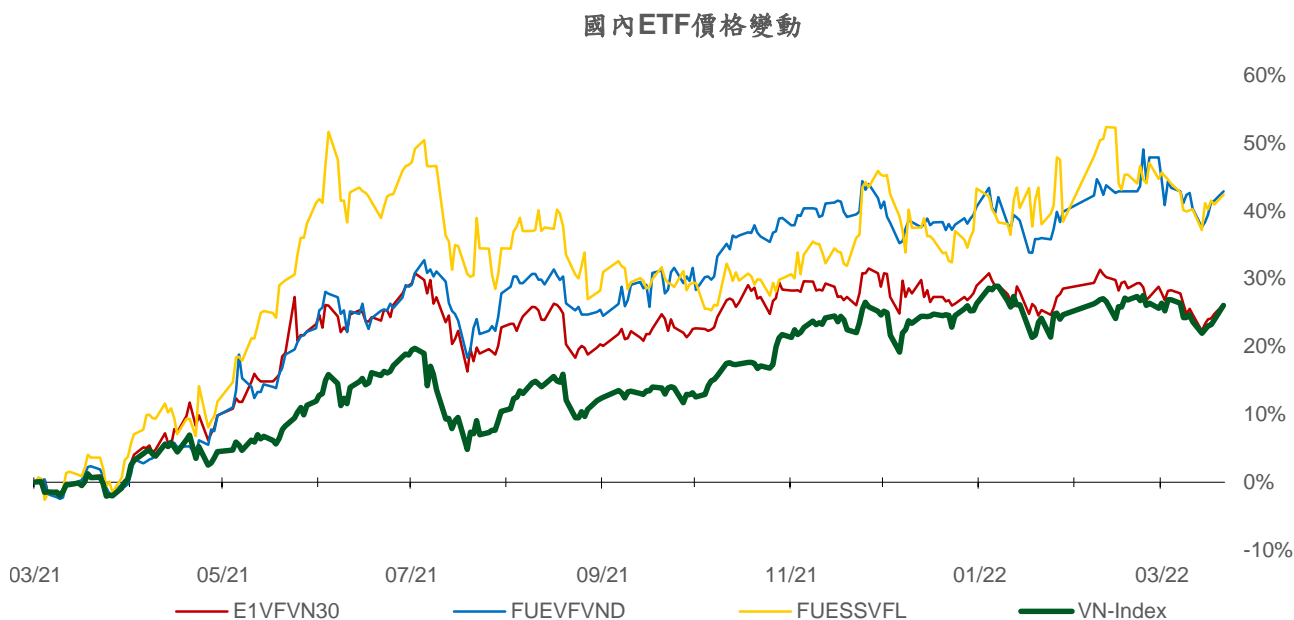
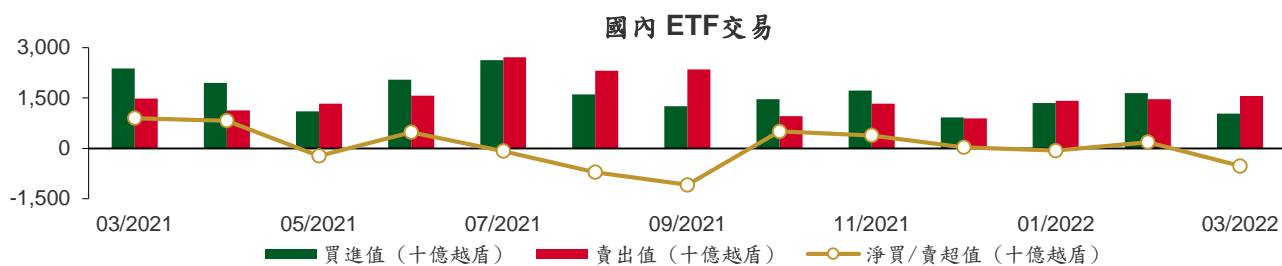

權證資訊

權證代碼 (*)	收盤價 (越盾)	漲跌 (%)	成交量	到期的 天數	標的股 票之價 格 (越盾)	權證理論 價格 (越盾) (**)	與收盤價 的差異 (越盾)	履約價 格(越盾)	行使比 例 n:1	到期日
CACB2102	1,400	1.5%	63,820	102	32,950	228	(1,172)	35,000	2.0	01/07/2022
CACB2103	1,240	0.0%	670	64	32,950	11	(1,229)	37,000	1.0	24/05/2022
CACB2201	1,140	0.9%	22,680	183	32,950	293	(847)	35,500	4.0	20/09/2022
CACB2202	990	1.0%	4,630	80	32,950	79	(911)	35,100	3.0	09/06/2022
CFPT2108	1,920	-2.0%	590	107	95,300	32	(1,888)	106,830	6.0	06/07/2022
CFPT2109	530	0.0%	49,070	18	95,300	27	(503)	96,000	8.0	08/04/2022
CFPT2111	570	-3.4%	1,670	64	95,300	2	(568)	106,000	5.0	24/05/2022
CFPT2201	1,480	0.0%	7,850	183	95,300	186	(1,294)	106,000	8.0	20/09/2022
CFPT2202	1,610	-2.4%	121,210	95	95,300	659	(951)	89,700	10.0	24/06/2022
CFPT2203	4,650	18.3%	287,980	133	95,300	976	(3,674)	95,000	4.0	01/08/2022
CHDB2103	440	4.8%	4,010	37	28,300	27	(413)	28,890	8.0	27/04/2022
CHDB2201	1,090	6.9%	5,790	184	28,300	245	(845)	31,000	5.0	21/09/2022
CHDB2202	1,180	4.4%	9,300	80	28,300	85	(1,095)	30,500	3.0	09/06/2022
CHPG2114	200	0.0%	70,190	37	46,850	0	(200)	56,790	10.0	27/04/2022
CHPG2116	1,200	0.0%	0	107	46,850	2	(1,198)	61,410	4.0	06/07/2022
CHPG2117	530	0.0%	27,920	102	46,850	2	(528)	60,000	5.0	01/07/2022
CHPG2118	270	0.0%	10,310	44	46,850	(0)	(270)	62,000	5.0	04/05/2022
CHPG2119	1,780	-1.1%	870	64	46,850	14	(1,766)	53,000	2.0	24/05/2022
CHPG2201	1,010	3.1%	58,650	214	46,850	292	(718)	49,670	10.0	21/10/2022
CHPG2202	760	0.0%	72,010	184	46,850	119	(641)	53,890	10.0	21/09/2022
CHPG2203	1,680	1.8%	75,520	183	46,850	437	(1,243)	51,500	4.0	20/09/2022
CHPG2204	1,840	2.2%	36,030	95	46,850	656	(1,184)	44,500	5.0	24/06/2022
CKDH2107	1,290	11.2%	32,830	37	53,300	1,190	(100)	43,890	8.0	27/04/2022
CKDH2201	1,090	10.1%	5,280	198	53,300	184	(906)	61,620	8.0	05/10/2022
CKDH2202	2,160	13.7%	6,870	95	53,300	695	(1,465)	52,000	4.0	24/06/2022
CKDH2203	4,210	-12.7%	47,630	119	53,300	569	(3,641)	57,000	2.0	18/07/2022
CMBB2107	1,570	2.6%	75,560	18	32,200	1,118	(452)	30,000	2.0	08/04/2022
CMBB2109	700	4.5%	290	44	32,200	59	(641)	32,790	5.0	04/05/2022
CMBB2201	3,380	-0.6%	7,210	183	32,200	1,943	(1,437)	29,500	2.0	20/09/2022
CMSN2104	2,830	13.2%	48,080	44	145,000	2,750	(80)	117,850	10.0	04/05/2022
CMSN2108	350	25.0%	9,610	37	145,000	1	(349)	159,790	20.0	27/04/2022
CMSN2110	800	23.1%	32,520	18	145,000	350	(450)	141,820	10.0	08/04/2022
CMSN2111	1,180	13.5%	670	64	145,000	57	(1,123)	159,800	7.0	24/05/2022
CMSN2201	970	7.8%	19,650	184	145,000	202	(768)	170,000	20.0	21/09/2022
CMWG2111	900	21.6%	44,030	18	134,900	506	(394)	130,000	10.0	08/04/2022
CMWG2113	550	10.0%	5,990	64	134,900	2	(548)	154,000	6.0	24/05/2022
CMWG2114	1,100	17.0%	15,830	30	134,900	436	(664)	130,000	12.0	20/04/2022
CMWG2201	2,110	9.9%	3,970	183	134,900	889	(1,221)	134,500	10.0	20/09/2022
CMWG2202	3,510	-8.8%	67,770	133	134,900	419	(3,091)	145,000	6.0	01/08/2022
CNVL2104	540	86.2%	36,440	37	82,400	48	(492)	83,160	15.3	27/04/2022
CNVL2201	680	21.4%	173,820	198	82,400	95	(585)	93,980	20.0	05/10/2022
CPDR2103	530	47.2%	41,560	37	90,900	166	(364)	88,890	16.0	27/04/2022
CPDR2201	2,540	21.5%	7,150	198	90,900	249	(2,291)	113,330	5.0	05/10/2022
CPNJ2109	440	10.0%	34,300	44	105,600	34	(406)	107,600	24.7	04/05/2022
CPNJ2110	910	1.1%	890	64	105,600	104	(806)	111,660	4.9	24/05/2022
CPNJ2201	2,750	8.3%	16,630	183	105,600	1,715	(1,035)	94,960	8.0	20/09/2022
CSTB2110	590	0.0%	22,470	37	33,100	397	(193)	30,000	8.0	27/04/2022
CSTB2112	3,870	0.5%	5,930	64	33,100	2,433	(1,437)	31,000	1.0	24/05/2022
CSTB2201	1,660	1.2%	92,900	184	33,100	951	(709)	29,890	5.0	21/09/2022
CSTB2202	3,700	1.1%	4,400	183	33,100	2,504	(1,196)	29,500	2.0	20/09/2022
CSTB2203	1,570	0.0%	36,300	80	33,100	199	(1,371)	34,800	3.0	09/06/2022
CTCB2105	1,460	0.0%	55,820	44	49,450	918	(542)	45,000	5.0	04/05/2022
CTCB2111	250	-10.7%	48,080	16	49,450	(0)	(250)	56,350	4.0	06/04/2022

權證代碼 (*)	收盤價 (越盾)	漲跌 (%)	成交量	到期的 天數	標的股 票之價 格 (越盾)	權證理論 價格 (越盾) (**)	與收盤價 的差異 (越盾)	履約價 格(越盾)	行使比 例 n:1	到期日
CTCB2112	670	4.7%	19,310	102	49,450	61	(609)	55,000	5.0	01/07/2022
CTCB2201	1,550	1.3%	14,170	183	49,450	356	(1,194)	55,000	4.0	20/09/2022
CTCB2202	1,110	1.8%	360	80	49,450	110	(1,000)	52,000	5.0	09/06/2022
CTCB2203	4,350	3.8%	148,390	133	49,450	720	(3,630)	52,000	2.0	01/08/2022
CTPB2101	2,100	-1.9%	1,390	16	39,900	1,786	(314)	33,330	3.7	06/04/2022
CTPB2201	1,450	1.4%	9,830	183	39,900	634	(816)	42,000	4.0	20/09/2022
CTPB2202	3,880	9.6%	77,540	119	39,900	678	(3,202)	42,000	2.0	18/07/2022
CVHM2111	180	0.0%	108,990	37	77,500	0	(180)	88,890	20.0	27/04/2022
CVHM2113	770	6.9%	44,050	102	77,500	20	(750)	90,000	5.0	01/07/2022
CVHM2114	180	-10.0%	4,080	44	77,500	0	(180)	90,000	16.0	04/05/2022
CVHM2115	540	10.2%	25,080	149	77,500	26	(514)	94,000	10.0	17/08/2022
CVHM2201	710	6.0%	34,710	184	77,500	95	(615)	87,680	16.0	21/09/2022
CVHM2202	800	6.7%	25,130	183	77,500	90	(710)	93,000	8.0	20/09/2022
CVHM2203	1,020	13.3%	10,050	95	77,500	68	(952)	83,000	10.0	24/06/2022
CVHM2204	3,370	31.6%	170,150	133	77,500	444	(2,926)	82,000	4.0	01/08/2022
CVIC2106	210	10.5%	15,750	37	81,000	0	(210)	98,890	20.0	27/04/2022
CVIC2107	150	25.0%	11,790	18	81,000	(0)	(150)	93,000	10.0	08/04/2022
CVIC2108	200	5.3%	5,600	44	81,000	0	(200)	100,000	16.0	04/05/2022
CVIC2109	390	5.4%	9,790	64	81,000	0	(390)	102,000	5.0	24/05/2022
CVIC2110	110	-8.3%	24,070	16	81,000	(0)	(110)	102,000	10.0	06/04/2022
CVIC2201	830	10.7%	2,950	184	81,000	20	(810)	103,980	16.0	21/09/2022
CVJC2103	950	2.2%	63,440	37	143,300	681	(269)	130,000	20.0	27/04/2022
CVNM2111	110	-8.3%	43,170	37	77,600	0	(110)	97,260	19.7	27/04/2022
CVNM2112	80	0.0%	38,870	18	77,600	(0)	(80)	91,470	7.9	08/04/2022
CVNM2113	160	14.3%	58,860	44	77,600	0	(160)	95,200	15.7	04/05/2022
CVNM2114	260	4.0%	6,120	64	77,600	0	(260)	94,420	4.9	24/05/2022
CVNM2201	630	3.3%	40,120	184	77,600	31	(599)	88,510	15.7	21/09/2022
CVNM2202	880	7.3%	14,230	95	77,600	20	(860)	83,500	10.0	24/06/2022
CVPB2110	530	-1.9%	980	16	36,800	(0)	(530)	40,830	2.2	06/04/2022
CVPB2111	1,710	13.3%	20,290	30	36,800	718	(992)	34,000	4.0	20/04/2022
CVPB2201	1,390	1.5%	22,160	183	36,800	490	(900)	37,000	5.0	20/09/2022
CVPB2202	4,690	36.3%	180,550	119	36,800	393	(4,297)	39,000	2.0	18/07/2022
CVRE2105	980	3.2%	27,780	44	33,200	659	(321)	30,000	5.0	04/05/2022
CVRE2110	660	-2.9%	9,950	37	33,200	410	(250)	30,000	8.0	27/04/2022
CVRE2113	550	-1.8%	8,660	44	33,200	25	(525)	35,000	4.0	04/05/2022
CVRE2114	2,170	3.8%	2,390	64	33,200	578	(1,592)	34,000	1.0	24/05/2022
CVRE2201	1,330	2.3%	9,380	183	33,200	574	(756)	34,000	4.0	20/09/2022
CVRE2202	1,150	2.7%	12,410	80	33,200	168	(982)	34,900	3.0	09/06/2022

(*) 歐式交易方式，以現金交易

(**) PHS 採用 Black-Scholes 估價方式

長期投資股

股票代 碼	證券所	現時價格	目標價*	報告日	預期 2022 年盈利 (十億越盾)	EPS 2022F	BV 2022F	PE Forward	PB Forward
DHG (New)	HOSE	110,100	134,300	3/18/2022	814	6,226	31,238	21.6	4.3
IMP (New)	HOSE	75,000	88,800	3/18/2022	241	3,606	28,946	24.6	3.1
TRA (New)	HOSE	92,000	122,400	3/18/2022	297	7,159	36,066	17.1	3.4
TNH (New)	HOSE	55,000	60,000	3/18/2022	191	4,592	22,208	13.1	2.7

FRT	(New)	HOSE	147,100	152,000	3/18/2022	691	8,746	28,531	17.4	5.3
FPT		HOSE	95,300	166,900	3/11/2022	6,053	4,669	23,049	35.8	7.2
BSR		UPCOM	26,493	32,300	3/9/2022	9,749	3,167	15,381	10.2	2.1
PLX		HOSE	56,000	67,400	3/7/2022	4,725	5,480	21,742	12.3	3.1
GAS		HOSE	114,000	134,300	3/7/2022	16,312	8,447	32,756	15.9	4.1
NLG		HOSE	59,500	64,600	3/4/2022	1,386	3,901	26,950	16.6	2.4
MSN		HOSE	145,000	197,800	2/23/2022	8,969	6,986	34,694	28.3	5.7
VHM		HOSE	77,500	116,600	2/21/2022	42,179	9,768	33,679	11.9	3.5
KDH		HOSE	53,300	55,700	2/21/2022	1,363	2,190	16,612	25.4	3.4
VRE		HOSE	33,200	40,720	2/21/2022	2,604	1,145	13,971	35.6	2.9
DGW		HOSE	126,500	152,900	2/15/2022	805	9,111	28,278	16.7	5.4
PET		HOSE	53,700	45,400	1/17/2022	303	3,253	19,339	14.0	2.3
PNJ		HOSE	105,600	128,600	1/17/2022	1,663	7,312	30,005	18.3	4.5
MWG		HOSE	134,900	165,800	1/17/2022	7,475	10,483	38,936	16.6	4.5
VNM		HOSE	77,600	110,000	1/17/2022	11,426	5,419	18,148	21.0	6.3
KDC		HOSE	54,500	74,000	1/17/2022	848	3,295	33,460	27.9	2.8
TCM		HOSE	70,400	80,800	1/17/2022	284	4,581	30,580	17.6	2.6
STK		HOSE	53,200	61,500	1/17/2022	302	3,581	17,988	17.2	3.4
TNG		HNX	33,700	37,700	1/17/2022	276	3,728	20,697	10.1	1.8
MSH		HOSE	79,600	94,100	1/17/2022	469	9,387	37,200	10.0	2.5
MPC		UPCOM	40,888	54,300	1/17/2022	997	4,983	30,783	10.9	1.8
FMC		HOSE	61,300	71,900	1/17/2022	319	5,427	25,723	13.3	2.8
VHC		HOSE	84,600	68,200	1/17/2022	1,195	6,518	35,121	10.5	1.9
ANV		HOSE	40,550	40,400	1/17/2022	308	2,411	19,703	16.8	2.1
CTR		HOSE	97,300	115,600	1/17/2022	394	4,233	16,851	27.2	6.9
POW		HOSE	16,200	15,400	1/17/2022	2,913	1,100	14,690	14.0	1.0
NT2		HOSE	22,800	27,500	1/17/2022	692	2,404	15,510	11.4	1.8
GEG		HOSE	25,800	23,800	1/17/2022	528	1,465	14,386	16.2	1.7
REE		HOSE	72,000	86,000	1/17/2022	2,345	6,515	49,673	13.2	1.7
CTD		HOSE	86,400	108,300	1/17/2022	673	9,000	115,725	12.0	0.9
HPG		HOSE	46,850	59,100	1/17/2022	25,082	5,593	24,422	10.6	2.4
GMD		HOSE	54,400	54,800	1/17/2022	819	2,718	23,353	20.2	2.4
LHG		HOSE	50,700	90,000	1/17/2022	599	11,967	37,191	7.5	2.4
KBC		HOSE	53,800	60,400	1/17/2022	2,456	3,966	31,212	15.2	1.9
SZC		HOSE	74,200	59,500	1/17/2022	300	3,000	15,961	19.8	3.7
VCB		HOSE	84,900	116,700	1/17/2022	23,752	6,404	38,877	18.2	3.0
ACB		HOSE	32,950	42,280	1/17/2022	11,201	4,145	23,323	10.2	1.8
TCB		HOSE	49,450	66,500	1/17/2022	22,687	6,482	32,590	10.1	2.0
MBB		HOSE	32,200	36,077	1/17/2022	14,301	3,797	19,740	9.5	1.8
BVH		HOSE	58,500	85,020	1/17/2022	3,268	4,403	31,843	19.3	2.7
PVI		HNX	51,000	59,600	1/17/2022	1,032	4,404	35,108	13.6	1.7
QNS		UPCOM	47,532	53,700	1/6/2022	1,143	3,202	22,609	18.1	2.6
DBC		HOSE	74,000	78,000	1/6/2022	1,743	14,506	63,834	7.7	1.5
BID		HOSE	43,800	54,400	12/2/2021	12,526	3,109	28,632	17.5	1.9
CTG		HOSE	32,850	41,928	12/2/2021	18,186	3,812	24,664	11.0	1.7
VPB		HOSE	36,800	41,525	12/2/2021	13,910	3,076	17,302	13.5	2.4
HDB		HOSE	28,300	36,430	12/2/2021	6,558	3,537	19,174	10.3	1.9
TPB		HOSE	39,900	48,300	12/2/2021	5,078	4,313	23,000	11.2	2.1
OCB		HOSE	26,050	39,500	12/2/2021	4,615	3,185	20,789	12.4	1.9
VIB		HOSE	44,800	53,900	12/2/2021	6,727	4,312	22,458	12.5	2.4
LPB		HOSE	22,400	26,200	12/2/2021	3,163	2,015	15,412	13.0	1.7
MSB		HOSE	25,900	34,300	12/2/2021	4,867	3,176	19,056	10.8	1.8
SBT		HOSE	23,300	34,400	12/1/2021	880	1,352	14,463	25.5	2.4
HII		HOSE	14,100	30,500	10/27/2021	232	6,060	17,409	6.4	2.2
LTG		UPCOM	40,116	52,800	10/18/2021	938	11,596	48,661	5.9	1.4

資料來源: PHFM 收集

*若除權交易日發生在報告日後將影響目標價

分析師認證

這份報告由 Pham Quang Chuong -富鑫基金管理股份公司的研究員製作。負責籌備本研究報告之全部或部份內容之研究分析師、策略分析師、研究人員以茲聲明，任何研究分析師、策略分析師、研究人員在於本研究報告所提出之觀點，皆精確反映出其對於該發行機構與證券之個人意見。各研究分析師、策略分析師、研究人員均保證，其報酬在過去與未來，絕對沒有任何一部分是直接或間接與研究分析師、策略分析師、研究人員在此研究報告中所呈現之特定推薦或觀點有關。

評等指標定義

加碼= 預估其未來之潛在上漲空間大於10%。

觀望= 預估其未來之潛在漲跌空間將在下上10%之間。

減碼= 預估其未來之潛在下跌空間大於10%。

未評等= 本股票並不在富鑫證券之評等涵蓋範圍，或者尚未上市。

績效表現根據12個月的總回報(包含股息)所評定。

富鑫基金管理股份公司

地址： 21st Floor, Phu My Hung Building, 08 Hoang Van Thai St, Tan Phu Ward. District 7, HCM.

電話號碼： (84-28) 5 413 79