

越股行情

18/03/2022	HOSE		VN30		HNX	
收盤價	1,469.10	0.53%	1,476.94	0.48%	451.21	1.13%
成交股數(百萬股)	795.72	10.91%	172.17	31.74%	130.27	19.96%
撮合股數(百萬股)	745.61	9.14%	148.42	35.69%	111.23	8.66%
與最近20日之平均比較	802.48	-7.09%	189.74	-21.78%	119.52	-6.94%
成交值(十億越盾)	24,227.74	13.26%	8,508.27	31.29%	3,957.54	48.54%
撮合成交值(十億越盾)	22,303.02	13.23%	7,344.31	45.06%	3,172.59	26.82%
與最近20日之平均比較	25,263.08	-11.72%	8,458.92	-13.18%	3,375.92	-6.02%
上漲家數	228	46%	18	60%	127	43%
下跌家數	195	40%	10	33%	110	37%
持平家數	70	14%	2	7%	58	20%

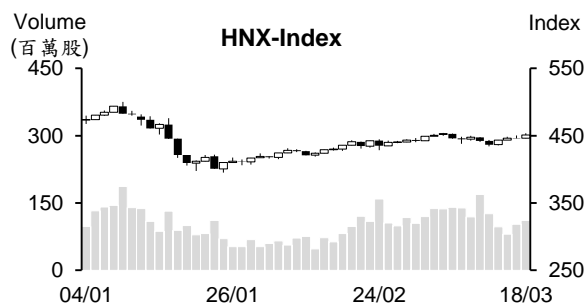
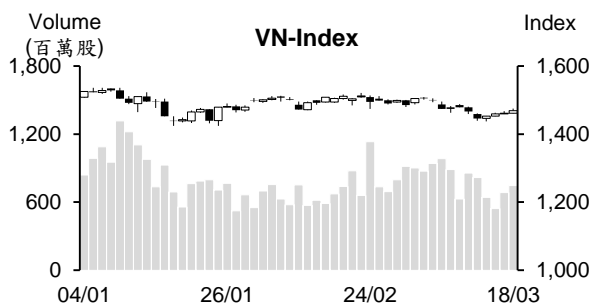

市場概況

越股連續四個交易日上漲，今日量能在境外 ETF 調整成分股的支持下有所擴增。早盤交易時段，除了藍籌股之外，石油族群跟進國價油價上揚，包含港口在內等其他類股亦同步回升，帶動 VN 指數以紅盤開出後持續上漲。然午盤後半段，受 ETF 調整成分股之影響，部分藍籌股的委賣量湧現，甚至 SAB、MSN、SHB 和 VNM 於 ATC 交易時段由紅翻黑，以當天最低點作收，指數漲幅因之也收窄。VN 指數最終收在 1,469 點。

技術分析

VN 指數連續四個交易日上漲，量能雖低於最近二十日平均成交量，但較昨日有所增加。由於指數守穩在 MA5，加以相對強弱指標 (RSI) 提升，顯示短線指數反彈動能提升，預期指數有機會向上測試 1,475 – 1,485 點 (MA20 及 MA100 所處區間)。然指數在面臨 MA20 壓力，以及 MA5、10、20 分歧，顯示短線盤勢仍偏空。下周指數若未帶量突破 MA20，指數可能將面臨回測壓力，1,400 – 1,420 點 (MA200) 為短線指數的支撐區間；河內部分，HNX 指數亦上漲，指數在 MA5 至 MA100 均線附近游走，相對強弱指標 (RSI) 提升超過 Midline，顯示指數反彈動能增強。若指數突破 453 點 (原高點) 將有機會向上測試 500 點。整體而言，盤勢處於技術性反彈，操作上建議投資人將投資部位之持股率維持在合理比率，盤中應限制追價買進。

建議股名單: VIX (加碼)

觀察股名單: HSG、DIG、PC1

(請參考第 2 頁)

當日調整股名單

次號	股票代碼	評等	評等日	現時價格	買入區間	持股表現	目標價	預期獲利	停損價	預期損失	備註
1	VIX	加碼	21/03/22	22.8	22.8	0.0%	28	22.8%	21.5	-5.7%	股票有機會回升。

次號	股票代碼	評等	評等日	現時價格	支撐/壓力	技術指標
1	HSG	觀察買進	21/03/22	37.85	43	HSG 在回落至 36 點支撐點，量能逐漸萎縮 + 今日 (3 月 18 日) 該股上漲，量能同步擴增 + MACD Histogram 回升 → 預期 HSG 可能已在支撐區間打底並有機會回升。
2	DIG	觀察買進	21/03/22	95	120	DIG 在橫向游走後今日帶量上漲 + 股價守穩在 MA 之上 → 預期 DIG 將呈現突破跡象，啟動新上升走勢。
3	PC1	觀察買進	21/03/22	43.05	52 60	PC1 拉回測試 41-42 點支撐區間時，量能逐漸萎縮 → 預期該股可能守住此支撐區間並持續延續上升走勢。

投資組合部位

次號	股票代碼	評等	評等日	現時價格	買入區間	持股表現	目標價	預期獲利	停損價	預期損失	備註
1	DGC	續抱	18/02/22	189.1	147	28.6%	195	32.7%	141	-4.1%	
2	ICT	加碼	08/03/22	20.3	20.2	0.5%	24	18.8%	19.7	-2.5%	
3	VLB	加碼	16/03/22	52.6	53	-0.7%	61	15.1%	51	-4%	
4	TCM	加碼	17/03/22	71	72	-1.4%	82	13.9%	67.8	-6%	
5	HBC	加碼	18/03/22	27.6	27.75	-0.5%	34.5	24.3%	26	-6%	

越南飼料出口金額較 1 月萎縮近 7%至 7,800 萬美元

據海關總局之初步統計數據顯示，2 月飼料出口金額較 1 月萎縮 7%，但較去年同期仍成長 66.3%至 7,800 萬美元。今年前兩個月飼料出口金額擴增 46.2%至 1.616 億美元。去年其出口金額成長 28.4%至 49.3 億多美元。

中國為越南飼料的最大進口市場，出口金額增長 314.8%至 6,870 萬美元，佔整體飼料出口金額的 52.5%。其中，2 月的出口金額為 3,790 萬美元，較 1 月與去年同期分別成長 23.3%和 276.5%。

國營公司重整改：徹底解決分散投資狀況

2025 年將初步完成國營公司重整

提案提出 2025 年將初步完成國營公司重整及轉型之目標。另外，按照國會於 2021 年 7 月 28 日通過「第 23/2021/QH15 號決議」訂定有關 2021 年至 2025 年國家財務、貸款與還債之計畫，在重整後的國營公司確報在這段期間所繳納給國家預算的金額最少為 248 兆越盾。

核准 2021 年至 2025 年國營集團和總公司（包含國家持有逾 50% 註冊資本的公司內）及國營公司的重整方案。

徹底解決投非核心產業的分散投資狀況

相關部門需要確定股份化與國營公司的撤資路線圖。特別是需要嚴格施行掛牌及上市規定以確保資訊透明、營業效率以及企業價值。另外，官方將挑選典型企業來在東南亞或其他地區掛牌（試點）。

資料來源：NDH、Cafef

FPT 提出 2021 年股息比率為 40%，2022 年獲利增長 20%之計劃

FPT 股份公司 (HoSE: FPT) 剛公佈 2022 年股東大會的文件。董事會呈上 2021 年現金及股票股利 (各為 20%) 之方案。預期發放時間為第三季底前。

2021 年 FPT 合併營收與稅前盈餘較 2020 年分別成長 19.5%和 20.4% 至 35.657 兆越盾和 6.337 兆越盾。母公司稅後盈餘擴增 22%至 4.337 兆越盾。

董事會計畫 2022 年營收成長 19%至 42.42 兆越盾，稅前盈餘增長 20.2% 至 7.618 兆越盾，以及 2022 年現金股息比率維持在 20% (2023 年股東大會將決定股息比率)。

成功紡織公司：2 月獲利萎縮 12%，已接到 2022 年第三季的訂單

據成功紡織-投資-貿易股份公司 (HoSE: TCM) 之公佈，2 月營收較去年同期增長 18%至 1,130 萬多美元 (2,600 億越盾)，僅相當於 1 月的 65%。淨利則萎縮 12% 至 571,762 美元 (130 億越盾)，僅相當於 1 月的 52%。

2 月亞洲為 TCM 的主要出口市場 (佔 71.12%)。其中，韓國為公司的最大出口市場 (佔 24.59%)。

今年前兩個月公司營收成長 14%至逾 2,860 萬美元。原物料上升，使毛利較去年同期下降。稅後盈餘僅為 160 萬美元，相當於去年同期的 98%。

今年前兩個月 TNG 紡織公司獲利擴增 60%

據 TNG 投資與貿易股份公司 (HNX: TNG) 公佈有關 2 月財報之數據顯示，稅後盈餘增長 13% 至 34 億越盾，營收亦成長 25%至近 3,320 億越盾，毛利增長 23%至 375 億越盾，財務營收較去年同期增長近 3 倍至 76 億越盾。

1 月 TNG 經營結果十分樂觀，營收成長 62%至 5,140 億越盾，為最近 5 年以來之最高月份營收。淨利亦成長 72%至逾 210 億越盾。

今年前兩個月營收淨額增長 45%至逾 8,640 億越盾。財務營收擴增 3.4 倍至 146 億越盾，財務費用增加了 24%至 260 億越盾 (其中大部分為貸款利息)。銷售費用下降 20 億越盾至近 85 億越盾，行政管理費用則由 280 億越盾增加至 550 億多越盾。總計，稅後盈餘擴增 60%至逾 247 億越盾。

資料來源：NDH

市場統計

撮合統計

推升指數的前五名股票

HOSE				HNX			
股票代碼	收盤價 (越盾)	漲跌 %	影響指數 %	股票代碼	收盤價 (VND)	漲跌 %	影響指數 %
VCB	84,200	1.45%	0.10%	HUT	46,700	9.88%	0.31%
GAS	108,900	2.74%	0.10%	NVB	33,000	6.45%	0.23%
FPT	95,100	3.37%	0.05%	IDC	71,700	3.31%	0.14%
VHM	74,600	0.81%	0.05%	CEO	70,000	2.19%	0.08%
HPG	46,500	1.20%	0.04%	PVS	34,800	2.35%	0.08%

拖累指數的前五名股票

HOSE				HNX			
股票代碼	收盤價 (越盾)	漲跌 %	影響指數 %	股票代碼	收盤價 (越盾)	漲跌 %	影響指數 %
VNM	76,000	-1.55%	-0.04%	THD	168,000	-1.87%	-0.23%
SAB	151,500	-1.62%	-0.03%	VCS	106,400	-0.93%	-0.03%
MSN	136,700	-0.94%	-0.03%	BCC	23,500	-3.29%	-0.02%
SHB	21,650	-2.04%	-0.02%	HTP	41,500	-2.35%	-0.02%
EIB	36,000	-2.31%	-0.02%	VC3	55,000	-1.96%	-0.02%

前五名成交量

HOSE				HNX			
股票代碼	收盤價 (越盾)	漲跌 %	成交量 (股)	股票代碼	收盤價 (越盾)	漲跌 %	成交量 (千股)
FLC	14,000	2.56%	42,757,700	PVS	34,800	2.35%	8,931,161
HQC	8,650	5.62%	38,332,300	KLF	7,000	-1.41%	7,853,550
ROS	8,650	1.41%	30,066,400	CEO	70,000	2.19%	7,476,724
STB	33,100	0.91%	26,734,000	SHS	41,400	0.24%	5,649,801
HPG	46,500	1.20%	17,727,600	HUT	46,700	9.88%	5,403,418

前五名成交值

HOSE				HNX			
股票代碼	收盤價 (越盾)	漲跌 %	成交值 (十億越盾)	股票代碼	收盤價 (越盾)	漲跌 %	成交值 (十億越盾)
STB	33,100	0.91%	882.3	CEO	70,000	2.19%	524.6
DIG	95,000	3.71%	826.9	PVS	34,800	2.35%	313.4
HPG	46,500	1.20%	824.2	IDC	71,700	3.31%	263.0
FLC	14,000	2.56%	601.2	HUT	46,700	9.88%	243.6
VHM	74,600	0.81%	557.2	SHS	41,400	0.24%	232.4

議價交易

前五名股

HOSE			HNX		
股票代碼	成交量 (股)	成交值 (十億越盾)	股票代碼	成交量 (股)	成交值 (十億越盾)
DXG	7,903,810	320.48	KSF	2,905,276	290.53
TCB	5,690,000	273.24	NVB	5,260,619	149.60
VIC	3,270,000	256.47	SHS	2,680,000	119.88
EVF	8,351,450	132.79	DNP	3,117,015	81.35
VPB	3,336,500	129.19	LDP	882,500	40.54

外資交易行情 (股票)

證交所	買進成交量 (百萬股)	買進金額 (十億越盾)	賣出成交量 (百萬股)	賣出金額 (十億越盾)	淨買/賣成 交量 (百萬股)	淨買/賣超值 (十億越盾)
HOSE	78.34	3,495.05	80.41	3,713.13	(2.07)	(218.08)
HNX	3.60	183.38	2.82	141.71	0.78	41.67
總計	81.94	3,678.43	83.23	3,854.84	(1.28)	(176.41)

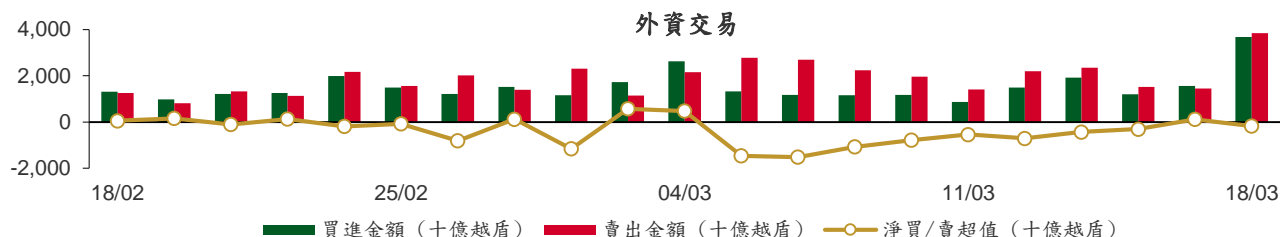

前五名買進

HOSE				HNX			
股票代碼	收盤價 (越盾)	成交量 (股)	成交值 (十億越盾)	股票代碼	收盤價 (越盾)	成交量 (股)	成交值 (十億越盾)
STB	33,100	14,933,400	493.99	CEO	70,000	1,133,700	79.36
VJC	148,200	1,671,700	247.74	HUT	46,700	1,262,300	58.95
HPG	46,500	5,262,100	244.56	SHS	41,400	843,100	34.90
DIG	95,000	2,494,200	236.28	IDC	71,700	38,500	2.71
VND	31,950	6,440,000	205.78	TVD	18,000	76,800	1.38

前五名賣出

HOSE				HNX			
股票代碼	收盤價 (越盾)	成交量 (股)	成交值 (十億越盾)	股票代碼	收盤價 (越盾)	成交量 (股)	成交值 (十億越盾)
VIC	78,800	3,912,600	306.20	CEO	70,000	507,200	35.53
VNM	76,000	3,819,900	290.64	HUT	46,700	669,400	31.20
MSN	136,700	1,929,600	264.07	PVS	34,800	771,200	26.87
VHM	74,600	3,372,000	252.49	IDC	71,700	257,400	18.45
HPG	46,500	5,214,900	242.42	SHS	41,400	392,200	16.24

前五名淨買超

HOSE				HNX			
股票代碼	收盤價 (越盾)	淨買成交量 (股)	淨買超值 (十億越盾)	股票代碼	收盤價 (越盾)	淨買成交量 (股)	淨買超值 (十億越盾)
STB	33,100	8,416,500	278.31	CEO	70,000	626,500	43.82
VJC	148,200	839,400	124.51	HUT	46,700	592,900	27.75
VRE	33,000	3,318,800	109.27	SHS	41,400	450,900	18.67
DPM	62,500	1,245,800	77.69	TVD	18,000	76,800	1.38
KBC	53,100	1,208,900	64.32	GIC	22,200	40,100	0.89

前五名淨賣超

HOSE				HNX			
股票代碼	收盤價 (越盾)	淨賣成交量 (股)	淨賣超值 (十億越盾)	股票代碼	收盤價 (越盾)	淨賣成交量 (股)	淨賣超值 (十億越盾)
MSN	136,700	(1,708,900)	(233.78)	PVS	34,800	(758,500)	(26.43)
VNM	76,000	(1,985,800)	(150.93)	IDC	71,700	(218,900)	(15.74)
VIC	78,800	(1,899,000)	(147.59)	THD	168,000	(40,900)	(6.87)
PDR	85,000	(1,007,100)	(85.62)	LHC	139,400	(14,900)	(2.08)
VHC	83,200	(1,015,100)	(84.44)	EID	22,800	(32,900)	(0.75)

ETF 交易

價格統計				
ETF 代碼	收盤價 (越盾)	漲跌 (%)	成交量 (股)	成交值 (十億越盾)
E1VFN30	25,000	0.6%	331,400	8.25
FUEMAV30	17,440	0.5%	13,900	0.24
FUESSV30	18,480	-0.4%	1,500	0.03
FUESSV50	21,700	0.5%	55,300	1.21
FUESSVFL	22,110	-0.4%	4,700	0.10
FUEVFN30	28,230	0.2%	157,100	4.43
FUEVN100	19,600	0.5%	46,600	0.91
FUEIP100	10,820	0.0%	32,200	0.35
FUEKIV30	9,650	0.7%	54,100	0.52
總計			696,800	16.04

外資交易			
ETF 代碼	買進金額 (十億越盾)	賣出金額 (十億越盾)	淨買/賣超值 (十億越盾)
E1VFN30	6.84	7.03	(0.19)
FUEMAV30	0.00	0.24	(0.24)
FUESSV30	0.00	0.01	(0.01)
FUESSV50	0.00	0.50	(0.50)
FUESSVFL	0.05	0.00	0.04
FUEVFN30	3.99	1.72	2.26
FUEVN100	0.59	0.77	(0.18)
FUEIP100	0.00	0.00	0.00
FUEKIV30	0.24	0.26	(0.02)
總計	11.71	10.54	1.17

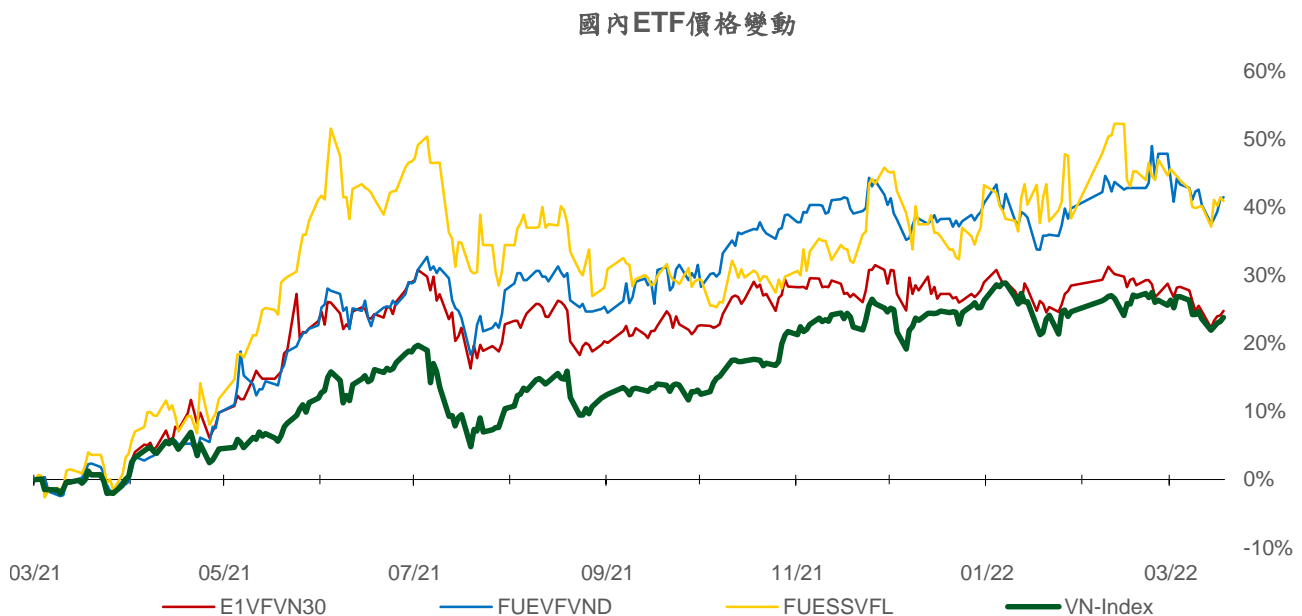
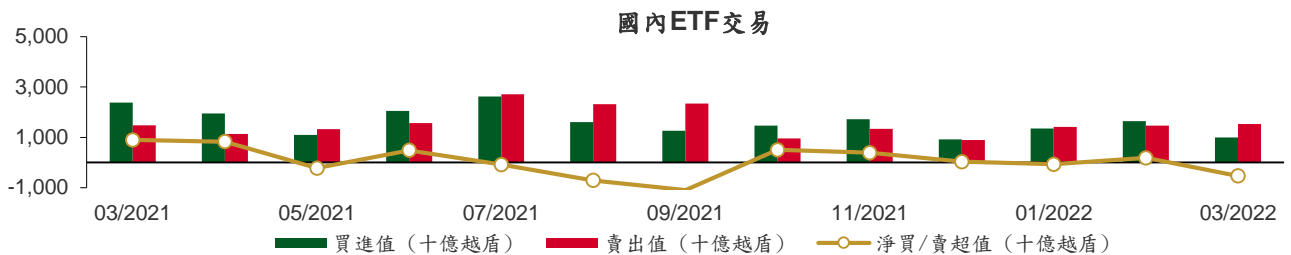

權證資訊

權證代碼 (*)	收盤價 (越盾)	漲跌 (%)	成交量	到期的 天數	標的股 票之價 格 (越盾)	權證理論 價格 (越盾) (**)	與收盤價 的差異 (越盾)	履約價 格(越盾)	行使比 例 n:1	到期日
CACB2102	1,380	-2.8%	27,780	105	32,800	264	(1,116)	35,000	2.0	01/07/2022
CACB2103	1,240	-8.8%	2,080	67	32,800	22	(1,218)	37,000	1.0	24/05/2022
CACB2201	1,130	-1.7%	7,120	186	32,800	330	(800)	35,500	4.0	20/09/2022
CACB2202	980	-1.0%	1,620	83	32,800	96	(884)	35,100	3.0	09/06/2022
CFPT2108	1,960	12.0%	64,190	110	95,100	73	(1,887)	106,830	6.0	06/07/2022
CFPT2109	530	26.2%	53,310	21	95,100	40	(490)	96,000	8.0	08/04/2022
CFPT2111	590	3.5%	9,880	67	95,100	10	(580)	106,000	5.0	24/05/2022
CFPT2201	1,480	10.5%	37,180	186	95,100	284	(1,196)	106,000	8.0	20/09/2022
CFPT2202	1,650	13.8%	21,300	98	95,100	675	(975)	89,700	10.0	24/06/2022
CHDB2103	420	-8.7%	4,120	40	27,600	11	(409)	28,890	8.0	27/04/2022
CHDB2201	1,020	2.0%	8,820	187	27,600	216	(804)	31,000	5.0	21/09/2022
CHDB2202	1,130	2.7%	3,480	83	27,600	59	(1,071)	30,500	3.0	09/06/2022
CHPG2114	200	0.0%	168,790	40	46,500	0	(200)	56,790	10.0	27/04/2022
CHPG2116	1,200	0.0%	230	110	46,500	2	(1,198)	61,410	4.0	06/07/2022
CHPG2117	530	-7.0%	90,970	105	46,500	2	(528)	60,000	5.0	01/07/2022
CHPG2118	270	-6.9%	4,610	47	46,500	0	(270)	62,000	5.0	04/05/2022
CHPG2119	1,800	0.6%	7,460	67	46,500	15	(1,785)	53,000	2.0	24/05/2022
CHPG2201	980	4.3%	137,180	217	46,500	286	(694)	49,670	10.0	21/10/2022
CHPG2202	760	5.6%	140,860	187	46,500	117	(643)	53,890	10.0	21/09/2022
CHPG2203	1,650	3.8%	119,130	186	46,500	429	(1,221)	51,500	4.0	20/09/2022
CHPG2204	1,800	2.9%	22,860	98	46,500	615	(1,185)	44,500	5.0	24/06/2022
CKDH2107	1,160	1.8%	16,700	40	51,000	902	(258)	43,890	8.0	27/04/2022
CKDH2201	990	1.0%	15,910	201	51,000	141	(849)	61,620	8.0	05/10/2022
CKDH2202	1,900	-2.6%	4,820	98	51,000	411	(1,489)	52,000	4.0	24/06/2022
CMBB2107	1,530	-6.1%	59,980	21	32,100	1,069	(461)	30,000	2.0	08/04/2022
CMBB2109	670	-2.9%	1,710	47	32,100	67	(603)	32,790	5.0	04/05/2022
CMBB2201	3,400	-3.1%	11,390	186	32,100	1,990	(1,410)	29,500	2.0	20/09/2022
CMSN2104	2,500	-3.9%	36,710	47	136,700	1,918	(582)	117,850	10.0	04/05/2022
CMSN2108	280	-6.7%	21,900	40	136,700	0	(280)	159,790	20.0	27/04/2022
CMSN2110	650	3.2%	20,360	21	136,700	6	(644)	141,820	10.0	08/04/2022
CMSN2111	1,040	-1.0%	280	67	136,700	7	(1,033)	159,800	7.0	24/05/2022
CMSN2201	900	12.5%	32,780	187	136,700	107	(793)	170,000	20.0	21/09/2022
CMWG2104	6,300	0.6%	16,930	4	131,600	6,352	52	89,700	6.6	22/03/2022
CMWG2111	740	-1.3%	61,210	21	131,600	210	(530)	130,000	10.0	08/04/2022
CMWG2113	500	-5.7%	3,660	67	131,600	2	(498)	154,000	6.0	24/05/2022
CMWG2114	940	4.4%	3,070	33	131,600	220	(720)	130,000	12.0	20/04/2022
CMWG2201	1,920	0.5%	6,430	186	131,600	812	(1,108)	134,500	10.0	20/09/2022
CNVL2104	290	0.0%	3,820	40	77,100	1	(289)	83,160	15.3	27/04/2022
CNVL2201	560	1.8%	12,560	201	77,100	55	(505)	93,980	20.0	05/10/2022
CPDR2103	360	-5.3%	37,930	40	85,000	12	(348)	88,890	16.0	27/04/2022
CPDR2201	2,090	-5.0%	4,650	201	85,000	111	(1,979)	113,330	5.0	05/10/2022
CPNJ2109	400	0.0%	12,720	47	103,500	18	(382)	107,600	24.7	04/05/2022
CPNJ2110	900	-8.2%	870	67	103,500	64	(836)	111,660	4.9	24/05/2022
CPNJ2201	2,540	3.3%	35,900	186	103,500	1,532	(1,008)	94,960	8.0	20/09/2022
CSTB2110	590	1.7%	14,680	40	33,100	398	(192)	30,000	8.0	27/04/2022
CSTB2112	3,850	2.7%	3,110	67	33,100	2,491	(1,359)	31,000	1.0	24/05/2022
CSTB2201	1,640	0.6%	37,250	187	33,100	982	(658)	29,890	5.0	21/09/2022
CSTB2202	3,660	0.8%	4,950	186	33,100	2,576	(1,084)	29,500	2.0	20/09/2022
CSTB2203	1,570	1.3%	20,730	83	33,100	234	(1,336)	34,800	3.0	09/06/2022
CTCB2105	1,460	0.7%	14,500	47	49,200	869	(591)	45,000	5.0	04/05/2022
CTCB2111	280	-3.5%	2,310	19	49,200	(0)	(280)	56,350	4.0	06/04/2022
CTCB2112	640	-1.5%	47,340	105	49,200	83	(557)	55,000	5.0	01/07/2022
CTCB2201	1,530	0.0%	13,610	186	49,200	428	(1,102)	55,000	4.0	20/09/2022

權證代碼 (*)	收盤價 (越盾)	漲跌 (%)	成交量	到期的 天數	標的股 票之價 格 (越盾)	權證理論 價格 (越盾) (**)	與收盤價 的差異 (越盾)	履約價 格(越盾)	行使比 例 n:1	到期日
CTCB2202	1,090	0.0%	4,000	83	49,200	132	(958)	52,000	5.0	09/06/2022
CTPB2101	2,140	-6.1%	460	19	39,500	1,678	(462)	33,330	3.7	06/04/2022
CTPB2201	1,430	-6.5%	30,240	186	39,500	599	(831)	42,000	4.0	20/09/2022
CVHM2111	180	12.5%	59,840	40	74,600	0	(180)	88,890	20.0	27/04/2022
CVHM2113	720	10.8%	65,530	105	74,600	13	(707)	90,000	5.0	01/07/2022
CVHM2114	200	25.0%	24,550	47	74,600	0	(200)	90,000	16.0	04/05/2022
CVHM2115	490	11.4%	35,020	152	74,600	21	(469)	94,000	10.0	17/08/2022
CVHM2201	670	4.7%	63,850	187	74,600	79	(591)	87,680	16.0	21/09/2022
CVHM2202	750	8.7%	7,460	186	74,600	78	(672)	93,000	8.0	20/09/2022
CVHM2203	900	0.0%	16,040	98	74,600	39	(861)	83,000	10.0	24/06/2022
CVIC2106	190	5.6%	8,050	40	78,800	0	(190)	98,890	20.0	27/04/2022
CVIC2107	120	-25.0%	57,170	21	78,800	(0)	(120)	93,000	10.0	08/04/2022
CVIC2108	190	-9.5%	9,140	47	78,800	0	(190)	100,000	16.0	04/05/2022
CVIC2109	370	2.8%	6,880	67	78,800	0	(370)	102,000	5.0	24/05/2022
CVIC2110	120	-7.7%	24,680	19	78,800	(0)	(120)	102,000	10.0	06/04/2022
CVIC2201	750	-2.6%	7,720	187	78,800	23	(727)	103,980	16.0	21/09/2022
CVJC2103	930	-7.0%	35,470	40	148,200	926	(4)	130,000	20.0	27/04/2022
CVNM2111	120	0.0%	47,960	40	76,000	(0)	(120)	97,260	19.7	27/04/2022
CVNM2112	80	-11.1%	36,040	21	76,000	(0)	(80)	91,470	7.9	08/04/2022
CVNM2113	140	7.7%	36,350	47	76,000	0	(140)	95,200	15.7	04/05/2022
CVNM2114	250	-28.6%	25,320	67	76,000	0	(250)	94,420	4.9	24/05/2022
CVNM2201	610	-9.0%	29,570	187	76,000	36	(574)	88,510	15.7	21/09/2022
CVNM2202	820	-5.8%	20,340	98	76,000	18	(802)	83,500	10.0	24/06/2022
CVPB2110	540	-5.3%	5,020	19	36,250	(0)	(540)	40,830	2.2	06/04/2022
CVPB2111	1,510	-5.0%	25,120	33	36,250	582	(928)	34,000	4.0	20/04/2022
CVPB2201	1,370	-2.1%	14,220	186	36,250	502	(868)	37,000	5.0	20/09/2022
CVRE2105	950	4.4%	47,780	47	33,000	619	(331)	30,000	5.0	04/05/2022
CVRE2110	680	4.6%	40,940	40	33,000	384	(296)	30,000	8.0	27/04/2022
CVRE2113	560	-6.7%	21,890	47	33,000	24	(536)	35,000	4.0	04/05/2022
CVRE2114	2,090	5.6%	4,200	67	33,000	541	(1,549)	34,000	1.0	24/05/2022
CVRE2201	1,300	0.8%	16,070	186	33,000	557	(743)	34,000	4.0	20/09/2022
CVRE2202	1,120	8.7%	27,370	83	33,000	160	(960)	34,900	3.0	09/06/2022

(*) 歐式交易方式，以現金交易

(**) PHS 採用 Black-Scholes 估價方式

長期投資股

股票代 碼	證券所	現時價格	目標價*	報告日	預期 2022 年盈利 (十億越盾)	EPS 2022F	BV 2022F	PE Forward	PB Forward
DHG	(New) HOSE	108,800	134,300	3/18/2022	814	6,226	31,238	21.6	4.3
IMP	(New) HOSE	74,900	88,800	3/18/2022	241	3,606	28,946	24.6	3.1
TRA	(New) HOSE	92,100	122,400	3/18/2022	297	7,159	36,066	17.1	3.4
TNH	(New) HOSE	53,700	60,000	3/18/2022	191	4,592	22,208	13.1	2.7
FRT	(New) HOSE	144,800	152,000	3/18/2022	691	8,746	28,531	17.4	5.3
FPT	HOSE	95,100	166,900	3/11/2022	6,053	4,669	23,049	35.8	7.2
BSR	UPCOM	26,389	32,300	3/9/2022	9,749	3,167	15,381	10.2	2.1
PLX	HOSE	55,900	67,400	3/7/2022	4,725	5,480	21,742	12.3	3.1
GAS	HOSE	108,900	134,300	3/7/2022	16,312	8,447	32,756	15.9	4.1
NLG	HOSE	55,800	64,600	3/4/2022	1,386	3,901	26,950	16.6	2.4
MSN	HOSE	136,700	197,800	2/23/2022	8,969	6,986	34,694	28.3	5.7
VHM	HOSE	74,600	116,600	2/21/2022	42,179	9,768	33,679	11.9	3.5

KDH	HOSE	51,000	55,700	2/21/2022	1,363	2,190	16,612	25.4	3.4
VRE	HOSE	33,000	40,720	2/21/2022	2,604	1,145	13,971	35.6	2.9
DGW	HOSE	124,600	152,900	2/15/2022	805	9,111	28,278	16.7	5.4
PET	HOSE	51,500	45,400	1/17/2022	303	3,253	19,339	14.0	2.3
PNJ	HOSE	103,500	128,600	1/17/2022	1,663	7,312	30,005	18.3	4.5
MWG	HOSE	131,600	165,800	1/17/2022	7,475	10,483	38,936	16.6	4.5
VNM	HOSE	76,000	110,000	1/17/2022	11,426	5,419	18,148	21.0	6.3
KDC	HOSE	52,500	74,000	1/17/2022	848	3,295	33,460	27.9	2.8
TCM	HOSE	71,000	80,800	1/17/2022	284	4,581	30,580	17.6	2.6
STK	HOSE	54,000	61,500	1/17/2022	302	3,581	17,988	17.2	3.4
TNG	HNX	33,600	37,700	1/17/2022	276	3,728	20,697	10.1	1.8
MSH	HOSE	79,600	94,100	1/17/2022	469	9,387	37,200	10.0	2.5
MPC	UPCOM	40,907	54,300	1/17/2022	997	4,983	30,783	10.9	1.8
FMC	HOSE	61,400	71,900	1/17/2022	319	5,427	25,723	13.3	2.8
VHC	HOSE	83,200	68,200	1/17/2022	1,195	6,518	35,121	10.5	1.9
ANV	HOSE	39,800	40,400	1/17/2022	308	2,411	19,703	16.8	2.1
CTR	HOSE	97,600	115,600	1/17/2022	394	4,233	16,851	27.2	6.9
POW	HOSE	16,100	15,400	1/17/2022	2,913	1,100	14,690	14.0	1.0
NT2	HOSE	22,750	27,500	1/17/2022	692	2,404	15,510	11.4	1.8
GEG	HOSE	25,950	23,800	1/17/2022	528	1,465	14,386	16.2	1.7
REE	HOSE	71,800	86,000	1/17/2022	2,345	6,515	49,673	13.2	1.7
CTD	HOSE	87,000	108,300	1/17/2022	673	9,000	115,725	12.0	0.9
HPG	HOSE	46,500	59,100	1/17/2022	25,082	5,593	24,422	10.6	2.4
GMD	HOSE	53,900	54,800	1/17/2022	819	2,718	23,353	20.2	2.4
LHG	HOSE	50,700	90,000	1/17/2022	599	11,967	37,191	7.5	2.4
KBC	HOSE	53,100	60,400	1/17/2022	2,456	3,966	31,212	15.2	1.9
SZC	HOSE	73,900	59,500	1/17/2022	300	3,000	15,961	19.8	3.7
VCB	HOSE	84,200	116,700	1/17/2022	23,752	6,404	38,877	18.2	3.0
ACB	HOSE	32,800	42,280	1/17/2022	11,201	4,145	23,323	10.2	1.8
TCB	HOSE	49,200	66,500	1/17/2022	22,687	6,482	32,590	10.1	2.0
MBB	HOSE	32,100	36,077	1/17/2022	14,301	3,797	19,740	9.5	1.8
BVH	HOSE	56,100	85,020	1/17/2022	3,268	4,403	31,843	19.3	2.7
PVI	HNX	49,700	59,600	1/17/2022	1,032	4,404	35,108	13.6	1.7
QNS	UPCOM	47,019	53,700	1/6/2022	1,143	3,202	22,609	18.1	2.6
DBC	HOSE	73,900	78,000	1/6/2022	1,743	14,506	63,834	7.7	1.5
BID	HOSE	43,900	54,400	12/2/2021	12,526	3,109	28,632	17.5	1.9
CTG	HOSE	32,800	41,928	12/2/2021	18,186	3,812	24,664	11.0	1.7
VPB	HOSE	36,250	41,525	12/2/2021	13,910	3,076	17,302	13.5	2.4
HDB	HOSE	27,600	36,430	12/2/2021	6,558	3,537	19,174	10.3	1.9
TPB	HOSE	39,500	48,300	12/2/2021	5,078	4,313	23,000	11.2	2.1
OCB	HOSE	26,100	39,500	12/2/2021	4,615	3,185	20,789	12.4	1.9
VIB	HOSE	44,300	53,900	12/2/2021	6,727	4,312	22,458	12.5	2.4
LPB	HOSE	22,250	26,200	12/2/2021	3,163	2,015	15,412	13.0	1.7
MSB	HOSE	25,800	34,300	12/2/2021	4,867	3,176	19,056	10.8	1.8
SBT	HOSE	23,000	34,400	12/1/2021	880	1,352	14,463	25.5	2.4
HII	HOSE	14,100	30,500	10/27/2021	232	6,060	17,409	6.4	2.2
LTG	UPCOM	39,926	52,800	10/18/2021	938	11,596	48,661	5.9	1.4

資料來源: PHFM 收集

*若除權交易日發生在報告日後將影響目標價

分析師認證

這份報告由 Pham Quang Chuong -富鑫基金管理股份公司的研究員製作。負責籌備本研究報告之全部或部份內容之研究分析師、策略分析師、研究人員以茲聲明，任何研究分析師、策略分析師、研究人員在於本研究報告所提出之觀點，皆精確反映出其對於該發行機構與證券之個人意見。各研究分析師、策略分析師、研究人員均保證，其報酬在過去與未來，絕對沒有任何一部分是直接或間接與研究分析師、策略分析師、研究人員在此研究報告中所呈現之特定推薦或觀點有關。

評等指標定義

加碼= 預估其未來之潛在上漲空間大於10%。

觀望= 預估其未來之潛在漲跌空間將在下上10%之間。

減碼= 預估其未來之潛在下跌空間大於10%。

未評等= 本股票並不在富鑫證券之評等涵蓋範圍，或者尚未上市。

績效表現根據12個月的總回報(包含股息)所評定。

富鑫證券股份公司

地址： 21st Floor, Phu My Hung Building, 08 Hoang Van Thai St, Tan Phu Ward. District 7, HCM.

電話號碼： (84-28) 5 413 5479

傳真號碼： +84 28 5413 5473

富鑫基金管理股份公司 地址：

21st Floor, Phu My Hung Building, 08 Hoang Van Thai St, Tan Phu Ward. District 7, HCM.

電話號碼： (84-28) 5 413 799