

越股行情

16/10/2020	HOSE		VN30		HNX	
收盤價	943.30	0.06%	901.59	0.27%	139.82	0.12%
與上週末比較	924.00	2.09%	874.53	3.09%	136.91	2.13%
與最近 20 日之平均比較	919.85	2.55%	869.82	3.65%	135.42	3.26%
成交股數(百萬股)	443.33	-5.78%	179.18	-2.80%	48.31	-28.11%
撮合股數	395.58	-10.02%	157.35	-6.11%	45.06	-28.29%
與最近 20 日之平均比較	398.90	-0.83%	131.33	19.81%	58.66	-23.19%
成交值(十億越盾)	9,275.54	-1.39%	5,278.85	-6.01%	651.52	-38.84%
撮合成交值	7,983.20	-4.99%	4,625.57	-7.12%	617.34	-36.72%
與最近 20 日之平均比較	6,853.07	16.49%	3,407.29	35.76%	762.30	-19.02%
		比率		比率		比率
上漲家數	170	36%	13	43%	58	16%
下跌家數	235	50%	16	53%	88	25%
持平家數	68	14%	1	3%	209	59%

週五 (10月16日) 盤勢呈現震盪格局，兩大指數最終均以小紅作收。透過盤面觀察，藍籌股持續為指數上揚之主要推手。

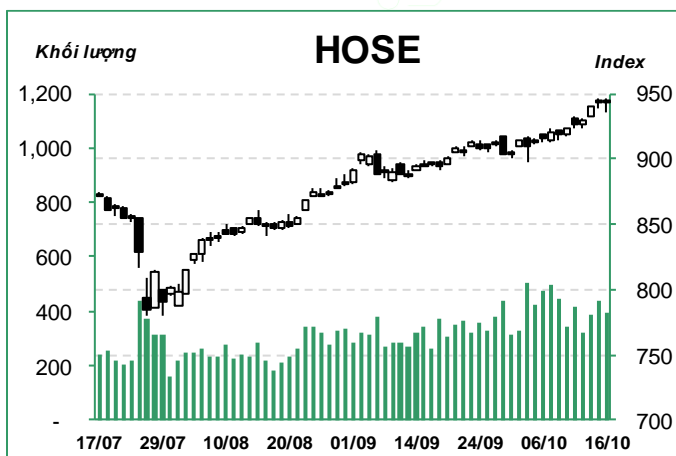

VN指數在平盤價位附近由游走，大盤終場以小紅作收，來到 943.30 點 (+0.06%)。成交量萎縮至 3.956 億股 (-10.0%)，成交值達 7.983 兆越盾 (-5.0%)。下跌檔數較上漲檔數多 (佔 50%)。

各類股走勢分歧。Vietinbank-CTG (+3.7%)、越南橡膠-GVR (+3.0%)、FPT-FPT (+3.9%) 及 VPBank-VPB (+2.3%) 紛紛上揚。Vinhomes-VHM (-0.6%)、Vietcombank-VCB (-0.5%) 和 Masan-MSN (-1.4%) 呈現下跌。對於中小型股部分，Dat Xanh-DXG (+6.7%)、Ca Mau 肥料

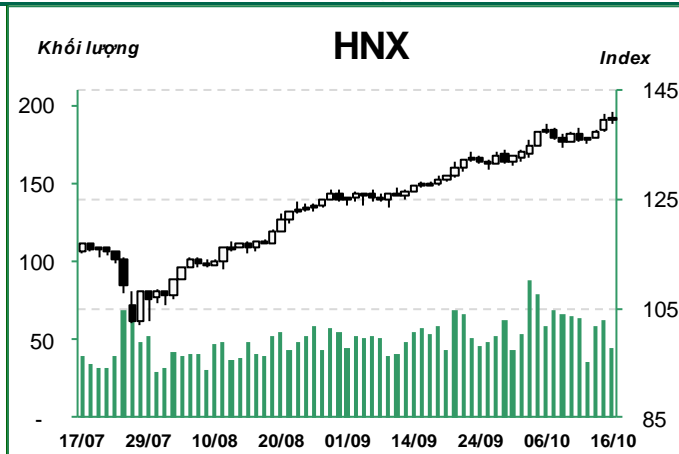

議價交易

股票	成交量	成交值
代碼	(千股)	(十億越盾)

HOSE

TCB	9,756.0	220.21
PNJ	1,663.9	113.19
TPB	3,200.0	79.60
HDB	3,010.6	74.96
BVH	1,372.6	73.02
VPB	2,830.0	66.53
DBD	1,112.2	52.89
KDH	1,900.0	45.03
IBC	2,000.0	41.00
SAB	205.0	38.49

HNX

NVB	800.0	8.16
S99	347.3	7.43
ICG	651.4	4.56
HMH	404.8	3.28
SHB	200.0	3.07
PPP	194.0	2.33
GKM	109.5	1.80
TIG	200.0	1.45
DST	275.0	0.80
HLD	30.0	0.78

-DCM (+4.6%)、Phu Tai 公司-PTB (+3.6%) 及 SMC 投資-SMC (+6.8%) 大幅上揚。

外國投資人在 HOSE 維持減碼，淨賣超值擴增至 3,831 億越盾 (+43.4%)。境外資金主要湧入 Masan-MSN (-2,548 億越盾)、Vietinbank-CTG (-757 億越盾) 和 VPBank-VPB (-275 億越盾)；Vietcombank-VCB (+332 億越盾)、Vingroup-VIC (+308 億越盾) 及越南橡膠-GVR (+289 億越盾) 卻遭到外資大幅減碼。

河內部分，HNX 指數多數交易時間在平盤價位之上游走，大盤終場收在 139.82 點 (+0.12%)。成交量萎縮至 4,510 萬股 (-28.3%)，成交值達 6,173 億越盾 (-36.7%)。

亞洲銀行 -ACB (+0.8%)、Vinaconex-VCG (+1.6%) 和 Vicostone-VCS (+0.8%) 上漲，為 HNX 指數之主要推手；Idico-IDC (-2.3%) 及西貢河內銀行-SHB (-0.6%) 呈現下跌。

外國投資人在 HNX 維持減碼，淨買超值為 85 億越盾(+2.6%)。石油技術服務-PVS (+80 億越盾) 與先鋒塑膠-NTP (+11 億越盾) 淨買超值較為明顯；唯一 Son La 甘蔗-糖業淨賣超值較多-SLS (-17 億越盾)。

VN指數連續六個交易日上揚，惟量能萎縮至最近二十日平均成交量。由於 MA5、10 和 20 均線都向上，短線盤勢仍偏多。在樂觀情況下，指數有望向上測試 982.8 點(Fib 161.8) 價位。然而，日線圖出現“Doji”型態，加以相對強弱指標 (RSI) 提升至 78 點 (超買現象)，這意味著盤勢可能面臨修正壓力，918-920 點 (MA20) 為

短線指數之支撐點。投資人因之應密切觀察盤勢，限制追價買進；河內部分，HNX 指數連續四個交易日上揚，然 K 線圖逐漸收窄，顯示指數上漲動能減弱。預期盤勢可能面臨獲利了結賣壓而震盪，134.8-135 點 (MA20) 為短線指數之支撐點。整體而言，盤勢仍偏多，但面臨修正壓力有所上升，操作上建議投資人應進行獲利了結 (一部分)，並尋找新投資機會。

前五名股

HOSE

前五名上漲

股票代碼	收盤價 ('000)	成交量 (千股)	漲跌 (%)
VAF	8.3	0.0	7.0%
MHC	6.2	389.2	7.0%
TTF	7.3	6,486.9	6.9%
TTE	8.8	0.0	6.9%
SMC	12.5	918.3	6.8%

前五名下跌

HNX

前五名上漲

股票代碼	收盤價 ('000)	成交量 (千股)	漲跌 (%)
PJC	25.3	0.1	10.0%
BAX	62.8	27.7	10.0%
MKV	15.9	0.1	9.7%
KVC	1.2	377.7	9.1%
PSD	12.1	88.1	9.0%

前五名下跌

股票代碼	收盤價 ('000)	成交量 (千股)	漲跌 (%)
SAM	9.3	339.8	-7.0%
HAS	7.7	51.2	-7.0%
DAT	33.5	6.7	-6.9%
CMV	12.1	0.0	-6.9%
TCR	3.5	0.5	-6.8%

前五名成交值

股票代碼	收盤價 ('000)	成交值 (十億越盾)	漲跌 (%)
TCB	22.7	620.2	-0.9%
MSN	80.0	517.8	-1.4%
HPG	29.1	506.4	0.2%
CTG	31.2	400.4	3.7%
FPT	53.2	304.7	3.9%

前五名成交量

股票代碼	收盤價 ('000)	成交量 (千股)	漲跌 (%)
TCB	22.7	27,075.4	-0.9%
HPG	29.1	17,319.1	0.2%
TCH	21.1	14,283.4	0.5%
DXG	11.9	13,617.2	6.7%
STB	13.8	13,048.2	-0.7%

股票代碼	收盤價 ('000)	成交量 (千股)	漲跌 (%)
NHP	0.5	719.3	-16.7%
VTC	9.9	16.2	-10.0%
HKB	0.9	990.6	-10.0%
TTT	36.5	1.6	-9.9%
KTT	3.7	90.1	-9.8%

前五名成交值

股票代碼	收盤價 ('000)	成交值 (十億越盾)	漲跌 (%)
ACB	24.7	215.3	0.8%
PVS	13.9	69.7	0.7%
SHB	16.2	42.8	-0.6%
SHS	13.6	32.8	0.0%
NVB	9.2	21.9	-1.1%

前五名成交量

股票代碼	收盤價 ('000)	成交量 (千股)	漲跌 (%)
ACB	24.7	8,719.0	0.8%
PVS	13.9	5,012.5	0.7%
SHB	16.2	2,619.2	-0.6%
SHS	13.6	2,416.1	0.0%
NVB	9.2	2,409.2	-1.1%

外資交易行情

證交所	買進金額 (十億越盾)	比重 (%)	賣出金額 (十億越盾)	比重 (%)	買/賣超值 (十億越盾)
HOSE	849.7	9.2%	1,232.8	13.3%	-383.1
HNX	11.8	1.8%	3.3	0.5%	8.5
總計	861.5		1,236.1		-374.6

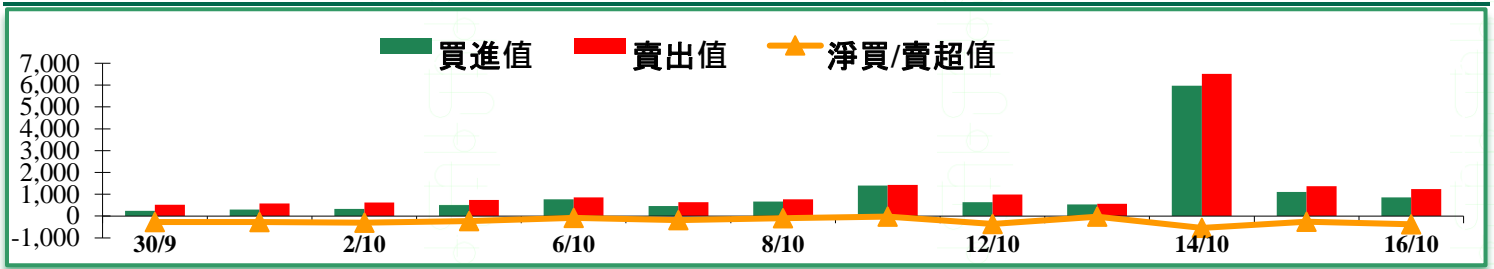

HOSE

前五名買進

股票代碼	收盤價 ('000)	成交值 (十億越盾)	漲跌 (%)
TCB	22.7	131.1	-0.9%
PNJ	68.1	92.3	4.8%
VNM	107.4	79.9	-0.1%
BVH	53.9	76.0	-0.2%
HDB	24.8	75.9	0.8%

前五名賣出

股票代碼	收盤價 ('000)	成交值 (十億越盾)	漲跌 (%)
MSN	80.0	257.7	-1.4%
TCB	22.7	130.5	-0.9%
PNJ	68.1	92.3	4.8%
CTG	31.2	82.5	3.7%
HDB	24.8	77.0	0.8%

前五名淨買超

股票代碼	收盤價 ('000)	淨買超值 (十億越盾)	漲跌 (%)
VCB	88.2	33.2	-0.5%
VIC	97.6	30.8	0.1%
GVR	14.0	28.9	3.0%
VNM	107.4	24.7	-0.1%
DCM	12.6	21.9	4.6%

HNX

前五名買進

股票代碼	收盤價 ('000)	成交值 (十億越盾)	漲跌 (%)
PVS	13.9	8.0	0.7%
NTP	33.3	1.1	1.2%
IDV	52.8	0.7	-0.4%
SHS	13.6	0.5	0.0%
DNM	50.0	0.3	4.2%

前五名賣出

股票代碼	收盤價 ('000)	成交值 (十億越盾)	漲跌 (%)
SLS	78.0	1.7	1.2%
VCS	75.9	0.3	0.8%
VTC	9.9	0.2	-10.0%
DTD	20.5	0.2	-9.7%
BVS	11.3	0.1	-0.9%

前五名淨買超

股票代碼	收盤價 ('000)	淨買超值 (十億越盾)	漲跌 (%)
PVS	13.9	8.0	0.7%
NTP	33.3	1.1	1.2%
IDV	52.8	0.7	-0.4%
SHS	13.6	0.5	0.0%
DNM	50.0	0.2	4.2%

越南訊息

VietinBank 詢問股東有關股票股利的方案

VietinBank (HoSE: CTG) 將以書面方式詢問股東意見有關股票股利的方案。公司將使用稅後盈餘及過去三年的基金來發放股利。

股東名冊之截止日為 11 月 5 日；詢問股東意見的開始日為 11 月 13 日；收集意見的截止日為 11 月 23 日。

政府已頒發「121/2020/NĐ-CP 決議」有關補充及修正「91/2015/NĐ-CP 決議」。政府持股率超過 50% 的商業銀行可以採用資本投資方式來確保政府持股率為維持不變。因此，**Agribank**、**VietinBank**、**Vietcombank** 及 **BIDV** 等國營商業銀行可以透過股票發放方式進行增加註冊資本。

VIB 可以在 **HOSE** 上市

據胡志明市證交所 (**HoSE**) 之公布，越南國際商業股份銀行 (**VIB**) 在 **HOSE** 上市之申請已獲得通過。**VIB** 將在 **HOSE** 掛牌 9.2449 億股。

2017 年 1 月 9 日 **VIB** 在 **UPCoM** 掛牌。一周前，**VIB** 已通過取消在 **UPCoM** 掛牌。

VIB 為 2020 年獲得在 **HOSE** 上市之第二家銀行。首家銀行為 **LienVietPost Bank (LPB)**。**MSB** 及 **ACB** 也申請在 **HOSE** 上市。

第三季 **VIB** 稅前盈餘來到 1.668 兆越盾，較去年同期成 52%，較今年第二季擴增 30%。

今年前九個月 **VIB** 營收為 7.854 兆越盾 (成長 34%)；稅前盈餘達 4.025 兆越盾 (成長 38%)。服務營收為 1.637 兆越盾 (佔整體營收的 21%)；備抵準備金上升 27%；**ROE** 達 28.9% (為銀行業之最高)。

9 月 30 日 **VIB** 資產超過 213 兆越盾；受信餘額超過 151 兆越盾 (較今年初增加 14.2%)，較平均產業高出 3 倍；不良貸款率低於 2% (較今年第一季低)。

VIB 註冊資本為 9.244 兆越盾。今年 9 月國家銀行 (SBV) 已將其註冊資本由 9.244 兆越盾擴增至 11.093 兆越盾 (透過 20% 股票股利發放方式)。

上市公司資訊

諸多企業開始公布第三季業績表現十分搶眼，獲利成長幾倍

據和發股份公司 (HoSE: HPG) 之公布，第三季營收達 24.900 億越盾 (較去年同期成長 62.7%)；稅後盈餘來到 3.785 兆越盾 (較去年同期成長 2.1 倍)。HPG 逐季成長。

今年前九個月 HPG 營收為 65 兆越盾 (較去年同期成長 40%)；稅後盈餘為 8.845 兆越盾 (較去年同期成長 56%)。兩者分別達成年度計畫的 75.6% 和 98%。

鋼鐵及農業部門為 HPG 業績成長之主要推手。今年前九個月 HPG 鋼租銷售量較去年同期成長兩倍至 400 萬噸；農業部門對整體營收及獲利貢獻度為 12% 和 15%，分別來到 7.8 兆越盾及 1.326 兆越盾。

據蓮花股份公司 (HoSE: HSG) 之公布，2019-2020 (7 月 1 日至 9 月 30 日) 第四季營收為 4,000 億越盾 (較去年同期成長 4.8 倍)，為 2016-2017 年第二季以來之最高。第四季銷售量及營收由負轉正 (前幾季業績呈現萎縮)，分別成長 46% 和 31%。

2019-2020 年 HSG 銷售量達 162 萬噸 (較去年同期成長 9%)，較年度計畫高出 8%；營收為 27.538 兆越盾 (較去年同期萎縮近 2%)，達成年度計畫的 98.4%；稅後盈餘為 1.1 兆越盾 (較去年同期成長 3 倍)，較年度計畫高出 2.8 倍。

據 SMC 投資貿易股份公司 (HoSE: SMC) 之公布，2020 年第三季合併淨利達 1,000 億越盾 (較去年同期成長 2.8 倍)，其是 2016 年第三季以來之最高獲利；雖然第三季營收萎縮 2.5%，但銷貨成本下降了 5.6%，推升毛利擴增

136%至 2,180 億越盾。公司消息指出，生產及加工增加，加以原料價格穩定成長，有利於公司獲利的成長。

2020 年前九個月營收萎縮 13%至 11.257 兆越盾；稅後盈餘逆勢成長 41%至 1,560 億越盾。營收達成年度計畫的 74%；獲利較年度高出 30%。

諸多企業獲利成長幾倍

受到 Monarchy Block B 專案的轉讓，第三季峴港投資發展股份公司 (HNX: NDN) 獲利大增。營收達 4,820 億越盾 (較去年同期成長 76.5 倍) 和獲利達 1,730 億越盾 (較去年同期成長 11.2 倍)。

今年前九個月 NDN 營收為 6,970 億越盾 (較去年同期成長 23 倍)；淨利達 2,540 億越盾 (較去年同期成長 4.4 倍)。

據 Song Ba 股份公司 (HoSE: SBA) 之公布，第三季營收成長 2.4 倍至 734 億越盾；稅後盈餘亦同步擴增 6.2 倍至 320 億越盾。受到雨季之支持，電力產量擴增 164%。

今年前九個月營收和獲利卻同步萎縮 17.3%和 39%，主因於今年上半年發電產量降低了一半。

據 Hang Xanh 汽車股份公司 (Haxaco, HoSE: HAX) 之公布，受益於國內汽車購買人的註冊費削減 50%，公司促進 Mercedes-Benz 的銷售額，帶動第三季 HAX 營收成長 31%至 1.741 兆越盾；稅後盈餘成長 3.7 倍至 510 億越盾。第三季營收及獲利雙雙創歷史新高。

今年前九個月營收擴增 3%至 3.751 兆越盾；稅後盈餘成長 43%至 625 億越盾。

Vinamilk 成長兩個位數，肥料獲利大增

據 Vinamilk 股份公司 (HoSE: VNM) 之公布，第三季營收達 15.561 兆越盾 (較去年同期成長 8.8%)；稅後盈餘來到 3.106 兆越盾 (成長 16%)。最近兩年 Vinamilk 營收萎縮，但第二季其營收開始回升。2020 年前九個月營收擴增 7.4%至 45.277 兆越盾；稅後盈餘來到 8.967 兆越盾，較去年同期成長 7%。

據富美肥料股份公司 (**HoSE: DPM**) 之公布，今年前九個月營收達 6 兆越盾 (較去年同期成長 9%)；稅前盈餘為 6,640 億越盾 (較去年同期成長 4 倍)。DPM 銷售量擴增 41%，富美 NPK 銷售量增加 40%。

第三季 DPM 營收為 2.12 兆越盾；稅前盈餘為 1,700 億越盾。兩者分別成長 10.5%和 126%。

據金甌肥料股份公司 (**HoSE: DCM**) 之公布，今年前九個月 URE 產量達 697,194 噸，較去年同期成長 30%。其中，外銷量為 120,000 噸，主要出口市場為泰國、印度和巴西。

今年前八個月稅後盈餘為 4,240 億越盾，遠高於去年同期 (3,080 億越盾)，較年度計畫高出 9 倍。

當日調整股名單

次號	股票代碼	評等	評等日	現時價格	買入區間	持股表現	目標價	預期獲利	停損價	預期損失	備註
1	FPT	加碼	09/10/20	53.2	51.1	4.1%	56	9.6%	50	-2.2%	趨勢轉強

觀察股名單

次號	股票代碼	評等	評等日	現時價格	支撐/壓力	技術分析
1	NTL	觀察買進	19/10/20	18.5	21	週五價量同步齊揚 (覆蓋了前幾日的黑棒)→ 上升走勢有望延續。
2	ANV	觀察買進	19/10/20	19.8	23	在支撐附近陷入整理，量能逐漸萎縮→若呈現價量同步齊揚，上升走勢將再度啟動。
3	KSB	觀察買進	19/10/20	31	35	週五價量同步擴增，且 KSB 守穩在支撐點之上→上升走勢可能延續。
4	VGI	觀察買進	19/10/20	27.6	31	在 MA50 附近陷入橫向區間整理→若呈現價量同步齊揚 (突破 28.8 將更積極)，上升走勢將再度啟動。

投資組合部位

次號	股票代碼	評等	評等日	現時價格	買入區間	持股表現	目標價	預期獲利	停損價	預期損失	備註
1	VNM	加碼	21/09/20	107.4	103.6	3.7%	112.5	8.6%	101.6	-2%	
2	HPG	加碼	28/09/20	29.1	25.75	13.0%	30	16.5%	25	-3%	

本日報由富鑫基金管理股份有限公司研究部發佈，以上所有資訊乃源於可靠之消息來源，但由於證券市場瞬息萬變且受許多不可預測之因素影響，投資人應審慎投資、自負風險。

2020年10月19日

3	FPT	續抱	09/10/20	53.2	51.1	4.1%	56	10%	50	-2%
4	BVH	加碼	12/10/20	53.9	49.8	8.2%	55	10%	48	-4%
5	TCM	加碼	15/10/20	23.8	23.9	-0.4%	27.5	15%	23.2	-3%
6	SAB	加碼	16/10/20	188.5	190	-0.8%	210	11%	183	-4%

權證資訊

權證代碼	權證交易資訊								權證資訊				
	發行價格 (越盾)	收盤價 (越盾)	漲跌 (%)	與發行價格 比較 (%)	成交量	到期的 天數	標的股票之 價格 (越盾)	權證理論價格 (越盾)	發行券商	標的股票	履約 價格 (越盾)	行使比例 n:1	到期日
CCTD2001	1,540	960	0 %	-38%	6,024	61	54,400	0	KIS	CTD	77,830	9.6	16/12/2020
CFPT2003	7,300	13,900	20.9 %	90%	4,421	24	53,200	14,366	SSI	FPT	41,790	0.8	09/11/2020
CFPT2006	1,500	2,340	25.8 %	56%	20,186	13	53,200	2,330	HCM	FPT	43,460	4.2	29/10/2020
CFPT2007	1,690	2,100	23.5 %	24%	4,987	7	53,200	2,170	MBS	FPT	42,590	4.9	23/10/2020
CFPT2008	1,500	1,770	22.1 %	18%	95,938	90	53,200	1,348	HCM	FPT	46,990	4.9	14/01/2021
CFPT2009	2,480	2,750	19.6 %	11%	51,361	63	53,200	2,216	MBS	FPT	46,800	3.0	18/12/2020
CHPG2008	4,100	8,000	-1.2 %	95%	13,433	45	29,100	7,844	SSI	HPG	22,910	0.8	30/11/2020
CHPG2009	1,600	6,620	-1.1 %	314%	2,362	13	29,100	6,694	HCM	HPG	18,410	1.6	29/10/2020
CHPG2012	6,100	10,250	2.0 %	68%	2,778	94	29,100	9,486	SSI	HPG	21,680	0.8	18/01/2021
CHPG2013	6,900	12,090	0.6 %	75%	2,448	46	29,100	11,931	SSI	HPG	19,630	0.8	01/12/2020
CHPG2014	7,200	10,900	-2.4 %	51%	3,588	185	29,100	9,773	SSI	HPG	21,680	0.8	19/04/2021
CHPG2015	6,700	10,580	1.3 %	58%	2,706	136	29,100	9,591	SSI	HPG	21,680	0.8	01/03/2021
CHPG2016	2,200	4,510	-2.0 %	105%	10,186	90	29,100	4,230	HCM	HPG	22,500	1.6	14/01/2021

本日報由富鑫基金管理股份有限公司研究部發佈，以上所有資訊乃源於可靠之消息來源，但由於證券市場瞬息萬變且受許多不可預測之因素影響，投資人應審慎投資、自負風險。

CHPG2019	1,630	2,910	0 %	79%	55,982	63	29,100	2,563	MBS	HPG	24,100	2.0	18/12/2020
CMBB2003	2,000	2,690	8.5 %	35%	2,480	24	17,850	2,479	SSI	MBB	15,650	0.9	09/11/2020
CMBB2005	2,000	320	-50.8 %	-84%	1,010	10	17,850	527	VCI	MBB	17,390	0.9	26/10/2020
CMBB2006	1,100	2,020	4.1 %	84%	7,129	13	17,850	2,068	HCM	MBB	14,350	1.7	29/10/2020
CMBB2007	1,400	2,100	2.9 %	50%	19,695	90	17,850	1,872	HCM	MBB	14,780	1.7	14/01/2021
CMSN2001	2,300	3,080	-13.5 %	34%	6,764	61	80,000	2,908	KIS	MSN	65,790	5.0	16/12/2020
CMSN2005	2,100	3,780	-11.7 %	80%	3,603	13	80,000	4,013	HCM	MSN	60,000	5.0	29/10/2020
CMSN2006	1,900	4,810	-10.9 %	153%	5,624	90	80,000	4,883	HCM	MSN	56,000	5.0	14/01/2021
CMSN2008	1,530	4,740	-19.0 %	210%	3,113	52	80,000	5,446	MBS	MSN	53,000	5.0	07/12/2020
CMWG2006	2,000	380	0 %	-81%	3,222	10	108,400	7	VCI	MWG	110,000	5.0	26/10/2020
CMWG2007	12,900	23,290	-0.2 %	81%	3,076	45	108,400	21,724	SSI	MWG	87,000	1.0	30/11/2020
CMWG2008	1,300	2,150	-11.9 %	65%	1,673	11	108,400	2,348	HCM	MWG	85,000	10.0	27/10/2020
CMWG2009	1,600	3,210	-1.2 %	101%	4,722	7	108,400	3,306	MBS	MWG	82,000	8.0	23/10/2020
CMWG2010	1,400	2,890	-2.0 %	106%	55,830	90	108,400	2,701	HCM	MWG	82,000	10.0	14/01/2021
CMWG2011	2,980	5,050	0 %	69%	2,212	63	108,400	4,371	MBS	MWG	87,000	5.0	18/12/2020
CMWG2012	4,390	6,200	-3.7 %	41%	5,747	115	108,400	5,834	SSI	MWG	80,000	5.0	08/02/2021
CNVL2001	2,300	-	0 %	-100%	-	61	62,300	9	KIS	NVL	65,890	4.0	16/12/2020
CNVL2002	2,000	2,170	0.9 %	9%	151	145	62,300	746	KIS	NVL	59,890	5.0	10/03/2021
CPNJ2003	2,000	150	-6.3 %	-93%	2,787	10	68,100	(0)	VCI	PNJ	75,000	5.0	26/10/2020
CPNJ2005	1,000	780	34.5 %	-22%	44,761	13	68,100	816	HCM	PNJ	60,000	10.0	29/10/2020
CPNJ2006	1,000	1,240	24.0 %	24%	81,554	90	68,100	960	HCM	PNJ	59,000	10.0	14/01/2021
CPNJ2007	1,670	3,100	20.2 %	86%	25,193	35	68,100	3,051	MBS	PNJ	53,000	5.0	20/11/2020
CPNJ2008	3,030	3,920	14.0 %	29%	18,888	115	68,100	3,715	SSI	PNJ	50,000	5.0	08/02/2021
CREE2003	1,000	2,370	7.2 %	137%	1,245	13	41,600	2,326	HCM	REE	30,000	5.0	29/10/2020
CREE2004	1,570	3,900	-0.3 %	148%	10	7	41,600	4,039	MBS	REE	29,500	3.0	23/10/2020

本日報由富鑫基金管理股份有限公司研究部發佈，以上所有資訊乃源於可靠之消息來源，但由於證券市場瞬息萬變且受許多不可預測之因素影響，投資人應審慎投資、自負風險。

GREE2005	1,300	2,570	2.4 %	98%	4,065	90	41,600	2,335	HCM	REE	32,500	4.0	14/01/2021
CROS2002	1,000	160	0 %	-84%	18,350	61	2,210	(0)	KIS	ROS	7,230	1.0	16/12/2020
CSBT2001	2,900	420	-22.2 %	-86%	522	61	16,000	0	KIS	SBT	21,110	1.0	16/12/2020
CSTB2002	1,700	2,350	0 %	38%	6,251	61	13,750	1,921	KIS	STB	11,890	1.0	16/12/2020
CSTB2004	1,400	2,970	-3.3 %	112%	15,741	45	13,750	2,791	SSI	STB	11,000	1.0	30/11/2020
CSTB2005	1,080	1,020	-6.4 %	-6%	11,527	18	13,750	979	KIS	STB	11,810	2.0	03/11/2020
CSTB2006	1,500	1,350	-0.7 %	-10%	2,801	171	13,750	749	KIS	STB	12,890	2.0	05/04/2021
CSTB2008	1,500	3,650	-4.0 %	143%	4,943	35	13,750	3,580	MBS	STB	10,200	1.0	20/11/2020
CSTB2009	1,650	3,200	-3.0 %	94%	23,387	63	13,750	2,907	MBS	STB	10,900	1.0	18/12/2020
CTCB2003	2,000	290	-61.3 %	-86%	8,258	10	22,650	(0)	VCI	TCB	25,000	1.0	26/10/2020
CTCB2005	3,000	2,250	-9.6 %	-25%	19,535	45	22,650	837	SSI	TCB	22,000	1.0	30/11/2020
CTCB2006	1,200	2,170	-13.6 %	81%	11,256	13	22,650	2,335	HCM	TCB	18,000	2.0	29/10/2020
CTCB2007	1,700	2,160	-4.0 %	27%	69,844	90	22,650	1,418	HCM	TCB	20,000	2.0	14/01/2021
CTCB2008	1,720	1,980	-17.5 %	15%	65,708	63	22,650	1,379	MBS	TCB	20,000	2.0	18/12/2020
CVHM2001	3,100	860	-2.3 %	-72%	301	61	77,000	0	KIS	VHM	94,570	5.0	16/12/2020
CVHM2002	11,500	4,880	-4.3 %	-58%	4,264	45	77,000	1,412	SSI	VHM	77,000	1.0	30/11/2020
CVHM2003	1,000	770	-2.5 %	-23%	54,063	13	77,000	708	HCM	VHM	70,000	10.0	29/10/2020
CVHM2005	1,400	860	0 %	-39%	64,935	90	77,000	192	HCM	VHM	79,000	10.0	14/01/2021
CVHM2007	2,900	1,920	-1.0 %	-34%	10,782	115	77,000	945	SSI	VHM	75,000	5.0	08/02/2021
CVJC2001	2,400	130	0 %	-95%	2,529	61	105,000	(0)	KIS	VJC	173,140	10.0	16/12/2020
CVJC2002	1,900	120	0 %	-94%	20,679	13	105,000	(0)	HCM	VJC	116,000	10.0	29/10/2020
CVJC2005	2,000	1,410	1.4 %	-30%	3,526	115	105,000	708	SSI	VJC	100,000	10.0	08/02/2021
CVNM2004	17,500	18,240	2.6 %	4%	3,389	45	107,400	15,258	SSI	VNM	95,550	0.8	30/11/2020
CVNM2005	1,500	3,030	-8.2 %	102%	831	13	107,400	2,974	HCM	VNM	83,400	8.1	29/10/2020
CVNM2007	2,400	1,520	0 %	-37%	2,306	145	107,400	409	KIS	VNM	112,460	8.1	10/03/2021

本日報由富鑫基金管理股份有限公司研究部發佈，以上所有資訊乃源於可靠之消息來源，但由於證券市場瞬息萬變且受許多不可預測之因素影響，投資人應審慎投資、自負風險。

CVNM2008	1,800	2,290	-0.4 %	27%	4,015	90	107,400	1,784	HCM	VNM	93,520	8.2	14/01/2021
CVNM2009	1,810	2,720	0 %	50%	10,463	52	107,400	2,439	MBS	VNM	87,780	8.2	07/12/2020
CVNM2010	2,680	2,760	4.2 %	3%	1,923	115	107,400	2,205	SSI	VNM	90,240	8.2	08/02/2021
CVPB2006	3,400	1,840	27.8 %	-46%	46,742	45	24,600	879	SSI	VPB	24,000	1.0	30/11/2020
CVPB2007	1,700	1,130	25.6 %	-34%	69,253	13	24,600	1,062	HCM	VPB	22,500	2.0	29/10/2020
CVPB2008	1,800	1,970	11.9 %	9%	67,028	90	24,600	1,435	HCM	VPB	22,000	2.0	14/01/2021
CVPB2009	1,630	2,400	10.6 %	47%	63,917	35	24,600	2,229	MBS	VPB	20,200	2.0	20/11/2020
CVRE2003	3,000	190	5.6 %	-94%	11,244	61	27,500	0	KIS	VRE	38,000	2.0	16/12/2020
CVRE2005	4,000	1,540	1.3 %	-62%	7,835	45	27,500	335	SSI	VRE	28,000	1.0	30/11/2020
CVRE2006	1,100	1,140	-4.2 %	4%	1,850	13	27,500	1,131	HCM	VRE	23,000	4.0	29/10/2020
CVRE2007	1,520	470	0 %	-69%	108,742	171	27,500	87	KIS	VRE	33,330	5.0	05/04/2021
CVRE2008	1,200	1,050	1.9 %	-13%	17,598	90	27,500	513	HCM	VRE	26,000	4.0	14/01/2021
CVPB2007	1,700	890	-11.0 %	-48%	28,840	34	23,300	461	HCM	VPB	22,500	2	29/10/2020
CVPB2008	1,800	1,650	-5.7 %	-8%	11,251	111	23,300	980	HCM	VPB	22,000	2	14/01/2021
CVPB2009	1,630	2,020	-6.1 %	24%	9,948	56	23,300	1,598	MBS	VPB	20,200	2	20/11/2020
CVRE2003	3,000	270	-15.6 %	-91%	10,006	82	28,400	0	KIS	VRE	37,999	2	16/12/2020
CVRE2005	4,000	2,470	-5.0 %	-38%	3,389	66	28,400	1,068	SSI	VRE	28,000	1	30/11/2020
CVRE2006	1,100	1,440	-2.7 %	31%	13,617	34	28,400	1,366	HCM	VRE	23,000	4	29/10/2020
CVRE2007	1,520	610	-4.7 %	-60%	58,385	192	28,400	165	KIS	VRE	33,333	5	05/04/2021
CVRE2008	1,200	1,200	-3.2 %	0%	4,292	111	28,400	744	HCM	VRE	26,000	4	14/01/2021

長期投資股

股票代碼	證券所	現時價格	目標價*	報告日	預期 2020年盈利	EPS 2020E	BV 2020 E	ROE 2020E	ROA 2020E	PE 2020E	PB 2020E	**預期 股息
PVT	13,500	15,700	16/10/2020	666	1,757	21,242	11%	5.9%	8.9	0.6	10%	
TCM	23,800	26,800	07/10/2020	203	3,279	25,319	13%	7.2%	8.2	1.1	-	
HBC	10,750	11,000	02/10/2020	145	675	17,865	4%	1.0%	15.3	0.6	0%	
KBC	14,700	14,600	02/10/2020	531	1,131	20,813	5%	3.3%	9.4	0.6	-	
ANV	20,100	19,800	30/09/2020	249	1,952	19,165	10%	5.7%	11.4	1.2	10%	
DXG	11,100	11,900	29/09/2020	612	1,345	16,715	7%	2.8%	4.8	0.9	-	-
ACV	61,500	62,400	29/09/2020	2,208	1,008	14,342	6%	3.8%	71.5	5.0	5%	5%
NLG	26,500	26,550	28/09/2020	870	3,555	23,659	14%	8.0%	7.9	1.0	5%	5%
IMP	47,600	47,300	21/09/2020	174	2,711	27,620	10%	8.3%	17.0	1.7	20%	20%
CTD	61,300	54,400	16/09/2020	824	10,391	113,736	9%	5.0%	8.7	0.8	30%	30%
DBD	46,800	46,200	11/09/2020	143	2,733	18,708	15%	8.2%	14.1	2.1	15%	15%
VCB	88,200	88,200	07/09/2020	17,662	4,762	26,585	20%	1.5%	16.4	2.9	0%	0%
AST	49,700	50,700	07/09/2020	6	133	17,827	1%	0.5%	301.4	2.2	10%	10%
PHR	55,600	55,300	04/09/2020	1,180	8,709	22,532	28%	14.1%	6.2	2.3	30%	30%
VRE	27,350	27,500	03/09/2020	2,445	1,109	11,914	8%	6.4%	23.3	2.6	-	-
POW	10,200	10,300	01/09/2020	2,655	971	13,557	8%	5.0%	13.2	0.9	0%	0%
MWG	109,000	108,400	28/08/2020	3,496	7,717	32,797	24%	7.5%	13.7	3.2	15%	15%
NVL	62,000	62,300	28/08/2020	3,547	3,699	25,725	13%	3.8%	20.3	2.1	-	-

本日報由富鑫基金管理股份有限公司研究部發佈，以上所有資訊乃源於可靠之消息來源，但由於證券市場瞬息萬變且受許多不可預測之因素影響，投資人應審慎投資、自負風險。

2020年10月19日

NT2	23,200	23,050	27/08/2020	775	2,691	14,445	19%	11.0%	10.3	1.9	25%	25%
SCS	117,700	117,900	27/08/2020	403	7,468	20,060	40%	36.9%	16.1	6.0	36%	36%

* 若除權交易日發生在報告日後將影響目標價

* 若除權交易日發生在報告日後將影響目標價

**2018 年股息比率 (預期).

以上資訊乃基於相信為可靠之來源所彙編，惟本公司不負責其完整性與準確性。本報告並不作為買賣任何股票之推薦或邀約。富鑫基金管理與其相關子公司、管理人員與職員皆可能持有上述之任何證券。富鑫基金管理（或其任何相關子公司）隨時可能對上述之任何公司進行或承攬投資銀行業務或其他業務。本報告中包含的所有意見與估計，代表我們截至此日期所作之判斷，其後若有任何因素導致更動，本公司恕不另行通知。

© 富鑫基金管理股份有限公司

胡志明市第七郡新富坊孫逸仙路 109 號 CR3-05B 大樓 5 樓

電話：(+84-28) 5413-7991

網站：www.phfm.vn