

越股行情

26/11/2021	HOSE		VN30		HNX	
收盤價	1,493.03	-0.52%	1,566.55	-0.38%	458.63	-0.23%
成交股數(百萬股)	1,057.75	4.44%	308.28	13.06%	151.45	22.89%
撮合股數(百萬股)	1,006.64	5.62%	286.51	12.05%	134.89	25.85%
與最近 20 日之平均比較	1,054.72	-4.56%	234.60	22.13%	163.11	-17.30%
成交值(十億越盾)	35,136.11	10.98%	15,162.68	17.34%	4,090.02	20.01%
撮合成交值(十億越盾)	32,794.03	12.35%	13,740.14	15.26%	3,724.04	18.66%
與最近 20 日之平均比較	30,844.56	6.32%	10,809.08	27.12%	4,153.50	-10.34%
上漲家數	166	32%	7	23%	84	23%
下跌家數	315	61%	22	73%	164	46%
持平家數	36	7%	1	3%	110	31%

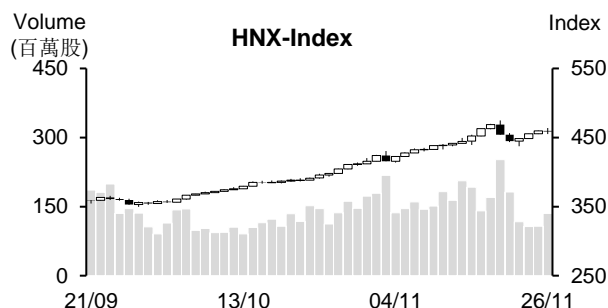
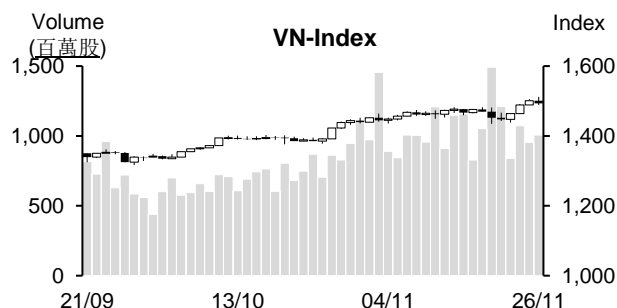

市場概況

週五(11月26日)越股呈現回落。早盤交易時段，VN指數在藍籌股(特別是VIC大幅上揚)，配合中小型不動產股同步上漲之帶動下維持走升。可惜，午盤盤初獲利了結賣壓開始湧現。不僅藍籌股，NLG、D2D、HQC及SCR等中小型不動產股亦下跌，使指數呈現回落。值得注意的是今日外資也大幅減碼，淨賣超值擴增至2.1兆越盾。

技術分析

今日VN指數呈現下跌，量能雖擴增，但仍維持低於最近二十日平均成交量。雖然指數回落，但仍守穩在MA5之上，配合動向指標(ADX)維持在28價位，以及+DI在-DI之上，支持盤勢上升走勢維持不變。預期指數在1,480點(原高點)附近震盪後仍有機會重新站回1,500點價位；河內部分，HNX指數雖然回落但仍守穩在MA5及20之上，支持盤勢上升走勢維持不變，預期指數在呈現高檔震盪後仍有望向上測試474點(高點)。整體而言，盤勢在震盪後仍有機會進一步上攻，操作上建議投資人可趁著盤勢震盪時進行調節投資部位，基本面佳及收到投資人關注之股票為投資標的。

建議股名單: QNS (獲利了結)

觀察股名單: HDB、DXG、HHV

(請參考第2頁)

當日調整股名單

次號	股票代碼	評等	評等日	現時價格	買入區間	持股表現	目標價	預期獲利	停損價	預期損失	備註
1	QNS	獲利了結	29/11/21	55.5	52.5	5.8%	59	12.5%	49.7	-5.3%	上漲動能減弱。

次號	股票代碼	評等	評等日	現時價格	支撐/壓力	技術指標
1	HDB	觀察買進	29/11/21	31.35	38	雖然今日 HDB 呈現下跌(長黑棒)，但量能萎縮 → 預期該股僅是出現技術性修正 → 若 HDB 股價回落至 30-30.7，投資人可考慮買進。
2	DXG	觀察買進	29/11/21	28.6	34	DXG 今日僅小跌，量能萎縮 → 預期該股僅是出現技術性修正 → 若 DXG 股價回落至 27.5-28，投資人可考慮買進。
3	HHV	觀察買進	29/11/21	23.5	28-28.5	HHV 在連續兩個交易日波動幅度縮小後，今日價漲量增 → 預期 HHV 已成功回測支撐點且有機會恢復上升走勢。

投資組合部位

次號	股票代碼	評等	評等日	現時價格	買入區間	持股表現	目標價	預期獲利	停損價	預期損失	備註
1	STB	加碼	28/10/21	30.85	26.7	15.5%	31.3	17.2%	25.1	-6%	
2	SSI	續抱	02/11/21	53.5	41.4	29.2%	62.2	50.2%	40	-3%	
3	MSN	加碼	05/11/21	157.50	147.9	6.5%	165	12%	140	-5%	
4	NTP	續抱	10/11/21	64.00	56.9	12.5%	69.3	22%	53.8	-5%	
5	BID	加碼	18/11/21	45.45	43.6	4.2%	49	12%	42	-4%	
6	BVH	加碼	19/11/21	62.2	64.2	-3.1%	70	9%	62	-3%	
7	FPT	加碼	26/11/21	98.9	100	-1.1%	110	10%	95	-5%	

越南訊息

鋼鐵出口持續成長 55-110%，10月社會隔離逐漸放鬆，支持需求提升

據 VDSC 之報告數據顯示，2021 年前十個月在受到鍍鋅鋼版與鋼材需求雙雙提升之帶動下，整體鋼鐵銷售量明顯成長。鋼材、鍍鋅鋼版及鋼管的生產及銷售量分別為 1,740 萬噸 (較去年同期成長 11.4%) 及 1,670 萬噸 (較去年同期成長 9.7%)。其中，鋼鐵出口量為 480 萬噸 (成長 75.4%)。

值得注意的是鋼材及鍍鋅鋼版的出口量大幅成長 54.9% 及 109.7%。然建設產業成長呈現趨緩，使國內鋼材及鍍鋅鋼版的銷售量分別萎縮 6.1% 和 11.5%。

受社會隔離逐漸放鬆的支持，特別是南越地區的較多工廠生產開始復甦，10 月鋼鐵銷售量較去年同期大幅擴增。

10 月國內鋼鐵銷售量較去年同期大增 52% 至 928,700 噸，遠高於 9 月的 636,000 噸銷售量。然 VDSC 預期 11 月國內鋼鐵銷售量將回落至一半水位。

VASEP：今年魷魚及章魚的出口值有望達 6 億美元

越南水產及出口協會 (VASEP) 消息指出，10 月魷魚及章魚的出口金額為 6,680 萬美元，較去年同期成長 14%。

今年前十個月魷魚及章魚的出口金額達 4.738 億美元，較去年同期增加 4%。其中，魷魚及章魚的出口權重分別為 51.5% 及 48.5%。

韓國為越南最大魷魚及章魚出口市場，佔整體魷魚及章魚的出口金額的 41%。雖然受 Covid-19 影響，原料及運輸費同步上漲，但預期魷魚及章魚的出口金額有望成長 13% 至 5.9 億美元。

資料來源：Cafef、NDH

上市公司訊息

BIDV 計畫發行逾 10 億股來發放股利

BIDV (HOSE: BID) 以書面方式詢問股東意見有關發放股票股利來增資方案。銀行計畫將於 2021-2022 年最多將發行近 10.37 億股來發放股息。預期 2020 年股息比率為 25.77%。詢問股東意見的時間自 11 月 24 日至 12 月 4 日。

在發行股利後，BIDV 註冊資本將增加 10.365 兆越盾至 50.585 兆多越盾。目前，銀行註冊資本逾 40.22 兆越盾，僅低於 VietinBank (48.058 兆越盾) 和 VPBank (44.455 兆越盾)。籌資資金將投資基礎設施、技術、系統升級以及推出新產品及服務等。

FPT Retail (FRT): 公司提前一個月完成營收計畫，給 8,800 員工發放半個月薪資的獎金

截至 2021 年 11 月 24 日為止，FPT Retail (FRT) 領導人表示，公司營收高出今年所提出 2.2 兆越盾之營收計畫。從 2021 年 11 月 1 日至 11 月 24 日，FRT 營收為 2.319 兆越盾，其中：

+ FPT Shop 營收為 1.914 兆越盾；

+ FPT Long Chau 藥品營收為 4,050 億越盾。

依據經營結果，公司已發放半個月薪資的獎金給全部員工。

今年前九個月 FRT 營收為 14.018 兆越盾 (較去年同期增長 31%)。其中，Long Chau 藥品的營收為 2.529 兆越盾 (增長近 3 倍)。在扣除費用後，合併稅後盈餘為 1,370 億越盾，較 2020 年同期擴增近 8 倍。

截至今年 11 月 24 日為止，FRT 營收為 16.4 兆越盾，已完成全年計畫。

Dong Phu 橡膠公司將預支 15% 現金股息

據 Dong Phu 橡膠股份有限公司 (HoSE: DPR) 之公佈，12 月 20 日為 DPR 股東名冊之截止日。公司將依據股東名冊來預支 2021 年 15% 現金股息。預期發放時間為 2022 年第一季度。

DPR 計畫 2021 年股息比率最低為 30%。公司已發放 2020 年 40% 現金股息。此外，公司計畫最多將發行 4,340 萬紅利股 (比率為 1:1)，發放股利的資金來源為投資發展基金。

DPR 計畫今年母公司稅前盈餘為 4,200 億越盾 (較 2020 年增長 2 倍)。今年前十個月稅前盈餘為 1,380 億越盾，達成年度計畫的 33%；預期 2021 年可能將達 3,200 億越盾，達成年度計畫的 76.2%。

資料來源：NDH

市場統計

撮合統計

推升指數的前五名股票

HOSE				HNX			
股票代碼	收盤價 (越盾)	漲跌 %	影響指數 %	股票代碼	收盤價 (VND)	漲跌 %	影響指數 %
VIC	98,500	4.79%	0.29%	THD	248,000	1.43%	0.25%
VPB	39,200	3.16%	0.09%	CEO	42,500	9.82%	0.20%
NVL	110,700	1.56%	0.04%	L14	286,700	9.97%	0.14%
VNM	88,300	0.91%	0.03%	PTI	44,000	8.37%	0.06%
DIG	69,900	3.56%	0.02%	EVS	42,100	4.73%	0.04%

拖累指數的前五名股票

HOSE				HNX			
股票代碼	收盤價 (越盾)	漲跌 %	影響指數 %	股票代碼	收盤價 (越盾)	漲跌 %	影響指數 %
VCB	105,000	-1.96%	-0.13%	IDC	80,000	-3.03%	-0.15%
CTG	34,300	-2.42%	-0.07%	MBS	44,000	-3.93%	-0.10%
GAS	102,000	-1.83%	-0.06%	NVB	29,600	-3.58%	-0.09%
GVR	36,950	-2.25%	-0.06%	VCS	121,300	-2.18%	-0.09%
TCB	54,000	-1.64%	-0.05%	SHS	54,200	-2.34%	-0.09%

前五名成交量

HOSE				HNX			
股票代碼	收盤價 (越盾)	漲跌 %	成交量 (股)	股票代碼	收盤價 (越盾)	漲跌 %	成交量 (千股)
VPB	39,200	3.16%	44,749,100	SHS	54,200	-2.34%	11,444,737
SSI	53,500	-2.73%	30,833,000	PVS	25,400	-3.05%	8,080,471
STB	30,850	0.65%	29,138,700	KLF	6,000	-3.23%	6,852,148
HPG	49,050	-0.41%	26,729,700	CEO	42,500	9.82%	5,712,234
ITA	12,100	3.42%	23,583,800	ART	15,400	-3.14%	5,701,159

前五名成交值

HOSE				HNX			
股票代碼	收盤價 (越盾)	漲跌 %	成交值 (十億越盾)	股票代碼	收盤價 (越盾)	漲跌 %	成交值 (十億越盾)
VPB	39,200	3.16%	1,741.2	SHS	54,200	-2.34%	625.8
SSI	53,500	-2.73%	1,674.3	CEO	42,500	9.82%	242.3
HPG	49,050	-0.41%	1,321.8	IDC	80,000	-3.03%	233.0
TCB	54,000	-1.64%	1,197.3	PVS	25,400	-3.05%	207.5
VND	78,000	-3.82%	1,049.6	APS	50,800	-4.69%	183.7

議價交易

前五名股

HOSE			HNX		
股票代碼	成交量 (股)	成交值 (十億越盾)	股票代碼	成交量 (股)	成交值 (十億越盾)
MWG	4,884,500	757.59	HUT	13,380,000	184.64
GAB	1,163,900	227.13	THD	350,000	77.04
VPB	5,621,500	219.52	SCG	650,500	52.04
MBB	6,507,247	192.60	NVB	750,100	21.94
VCG	2,114,000	100.52	PVS	582,700	16.72

外資交易行情(股票)

證交所	買進成交量 (百萬股)	買進金額 (十億越盾)	賣出成交量 (百萬股)	賣出金額 (十億越盾)	淨買/賣成 交易 (百萬股)	淨買/賣超值 (十億越盾)
HOSE	28.57	1,691.43	80.51	3,788.63	(51.95)	(2,097.20)
HNX	0.57	17.45	1.09	45.01	(0.52)	(27.56)
總計	29.14	1,708.88	81.60	3,833.64	(52.47)	(2,124.76)

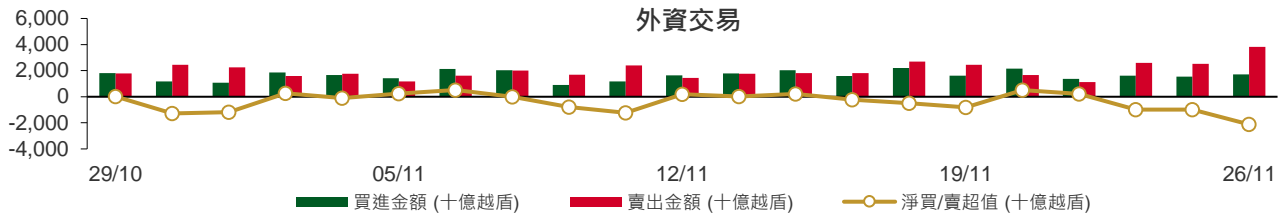

前五名買進

HOSE				HNX			
股票代碼	收盤價 (越盾)	成交量 (股)	成交值 (十億越盾)	股票代碼	收盤價 (越盾)	成交量 (股)	成交值 (十億越盾)
MWG	141,500	4,884,500	757.59	PVI	47,800	107,000	5.13
VIC	98,500	1,101,000	108.49	SHS	54,200	87,613	4.83
ACB	34,600	2,307,225	86.75	PSI	19,800	30,000	0.59
VNM	88,300	795,500	70.08	PPS	13,700	34,400	0.47
BID	45,450	1,364,200	62.11	L14	286,700	1,600	0.46

前五名賣出

HOSE				HNX			
股票代碼	收盤價 (越盾)	成交量 (股)	成交值 (十億越盾)	股票代碼	收盤價 (越盾)	成交量 (股)	成交值 (十億越盾)
MWG	141,500	4,884,500	757.59	CEO	42,500	674,100	28.65
VPB	39,200	14,469,100	563.76	NVB	29,600	107,900	3.25
VIC	98,500	2,331,400	229.45	SHS	54,200	45,100	2.47
HPG	49,050	2,995,200	147.88	DHT	46,500	46,800	2.18
VND	78,000	1,768,400	140.18	THD	248,000	8,800	2.18

前五名淨買超

HOSE				HNX			
股票代碼	收盤價 (越盾)	淨買成交量 (股)	淨買超值 (十億越盾)	股票代碼	收盤價 (越盾)	淨買成交量 (股)	淨買超值 (十億越盾)
VNM	88,300	570,400	50.26	PVI	47,800	107,000	5.13
LPB	23,900	967,600	23.43	SHS	54,200	42,513	2.37
DCM	38,100	587,300	22.24	PSI	19,800	30,000	0.59
BID	45,450	429,300	19.45	PPS	13,700	34,400	0.47
KDH	46,350	346,000	16.17	CLH	30,000	14,500	0.43

前五名淨賣超

HOSE				HNX			
股票代碼	收盤價 (越盾)	淨賣成交量 (股)	淨賣超值 (十億越盾)	股票代碼	收盤價 (越盾)	淨賣成交量 (股)	淨賣超值 (十億越盾)
VPB	39,200	(14,469,100)	(563.76)	CEO	42,500	(670,400)	(28.49)
HPG	49,050	(2,825,700)	(139.50)	NVB	29,600	(107,900)	(3.25)
VND	78,000	(1,695,800)	(134.43)	DHT	46,500	(46,800)	(2.18)
NLG	55,400	(2,392,100)	(133.81)	THD	248,000	(8,600)	(2.13)
VIC	98,500	(1,230,400)	(120.96)	NBC	20,800	(31,400)	(0.66)

ETF 交易

價格統計					外資交易			
ETF 代碼	收盤價 (越盾)	漲跌 (%)	成交量 (股)	成交值 (十億越盾)	ETF 代碼	買進金額 (十億越盾)	賣出金額 (十億越盾)	淨買/賣超值 (十億越盾)
E1VFN30	26,340	0.5%	2,243,900	59.46	E1VFN30	26.78	54.61	(27.84)
FUEMAV30	18,450	-0.1%	11,100	0.20	FUEMAV30	0.14	0.06	0.08
FUESSV30	19,340	0.4%	20,500	0.40	FUESSV30	0.19	0.11	0.09
FUESSV50	23,400	0.4%	27,600	0.65	FUESSV50	0.03	0.15	(0.12)
FUESSVFL	22,510	-0.5%	407,300	9.25	FUESSVFL	8.79	3.06	5.73
FUEVFN30	28,720	0.6%	348,100	10.05	FUEVFN30	5.33	8.31	(2.98)
FUEVN100	20,260	0.1%	74,300	1.51	FUEVN100	0.65	1.25	(0.60)
FUEIP100	11,350	0.1%	22,300	0.25	FUEIP100	0.00	0.00	0.00
總計			3,155,100	81.76	總計	41.90	67.54	(25.65)

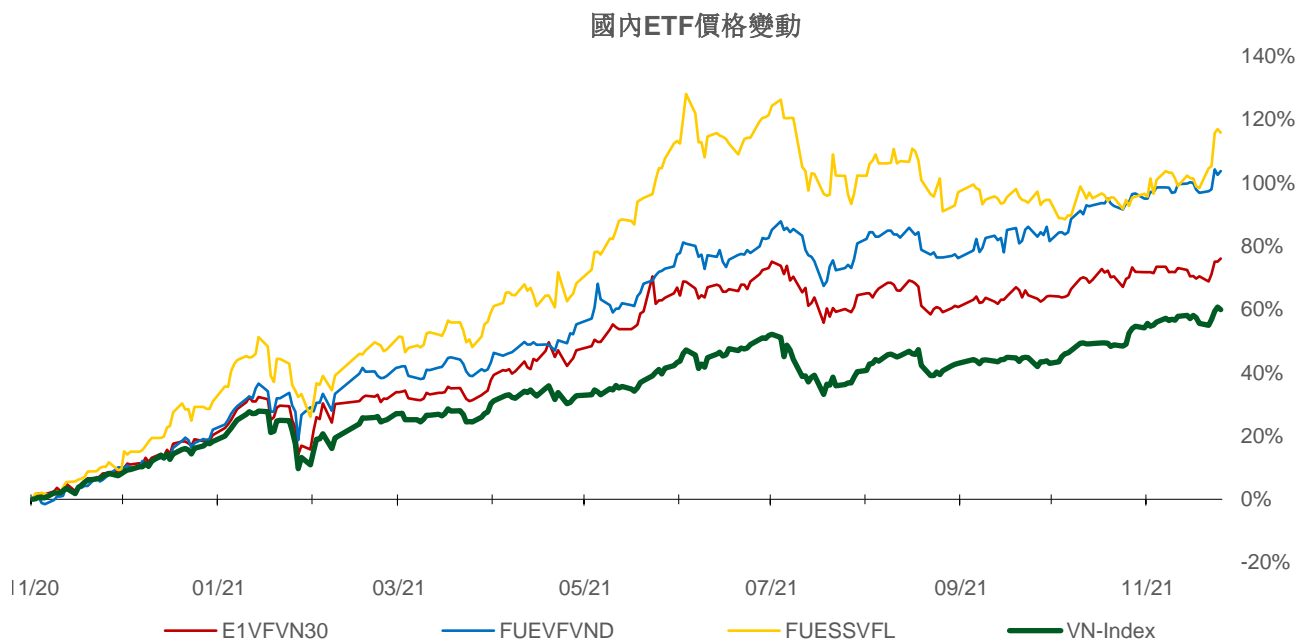
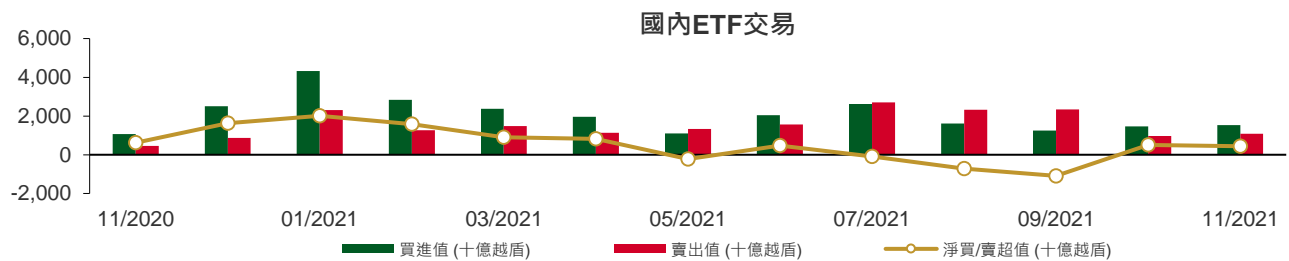

權證資訊

權證代碼(*)	收盤價 (越盾)	漲跌 (%)	成交量	到期的 天數	標的股 票之價 格 (越盾)	權證理 論價格 (越盾) (**)	與收盤價 的差異 (越盾)	履約價 格(越盾)	行使 比例 n:1	到期日
CACB2101	1,500	-3.9%	29,820	56	34,600	831	(669)	31,400	4.0	21/01/2022
CACB2102	3,050	-4.4%	12,800	217	34,600	1,403	(1,647)	35,000	2.0	01/07/2022
CFPT2102	2,550	-5.2%	1,970	45	98,900	2,060	(490)	89,050	4.9	10/01/2022
CFPT2103	1,810	-8.1%	23,220	42	98,900	292	(1,518)	98,950	4.9	07/01/2022
CFPT2104	2,000	-4.8%	28,630	10	98,900	1,999	(1)	79,160	9.9	06/12/2021
CFPT2105	3,320	-2.6%	71,360	41	98,900	2,859	(461)	85,100	4.9	06/01/2022
CFPT2106	1,700	-6.6%	8,770	45	98,900	1,230	(470)	89,300	8.0	10/01/2022
CFPT2107	910	-4.2%	25,700	61	98,900	218	(692)	98,000	12.0	26/01/2022
CFPT2108	3,450	-1.7%	480	222	98,900	748	(2,702)	106,830	6.0	06/07/2022
CFPT2109	1,760	-5.4%	56,100	133	98,900	779	(981)	96,000	8.0	08/04/2022
CFPT2110	1,790	-2.7%	5,650	95	98,900	218	(1,572)	105,000	5.0	01/03/2022
CHDB2102	200	5.3%	51,780	6	31,350	0	(200)	32,280	8.0	02/12/2021
CHDB2103	1,140	1.8%	14,130	152	31,350	434	(706)	28,890	8.0	27/04/2022
CHPG2109	2,070	-5.1%	14,420	45	49,050	4	(2,066)	55,000	1.0	10/01/2022
CHPG2110	1,190	-8.5%	34,560	10	49,050	1,015	(175)	44,000	5.0	06/12/2021
CHPG2111	1,190	-0.8%	119,520	41	49,050	299	(891)	48,000	5.0	06/01/2022
CHPG2112	850	1.2%	19,120	31	49,050	120	(730)	48,900	6.0	27/12/2021
CHPG2113	1,840	-1.1%	14,210	101	49,050	273	(1,567)	51,500	4.0	07/03/2022
CHPG2114	820	-1.2%	28,150	152	49,050	76	(744)	56,790	10.0	27/04/2022
CHPG2115	820	-2.4%	39,080	61	49,050	3	(817)	56,000	5.0	26/01/2022
CHPG2116	1,940	-4.0%	2,650	222	49,050	265	(1,675)	61,410	4.0	06/07/2022
CHPG2117	1,200	-1.6%	70,880	217	49,050	239	(961)	60,000	5.0	01/07/2022
CHPG2118	1,260	-28.6%	24,420	159	49,050	58	(1,202)	62,000	5.0	04/05/2022
CKDH2103	100	-44.4%	17,450	6	46,350	(0)	(100)	48,780	10.0	02/12/2021
CKDH2104	2,590	-5.8%	33,590	54	46,350	1,308	(1,282)	44,000	2.0	19/01/2022
CKDH2105	2,360	-2.1%	900	31	46,350	2,205	(155)	37,600	4.0	27/12/2021
CKDH2106	3,500	-5.2%	650	76	46,350	392	(3,108)	49,000	1.0	10/02/2022
CKDH2107	1,170	-2.5%	24,690	152	46,350	508	(662)	43,890	8.0	27/04/2022
CMBB2103	860	-10.4%	8,180	42	30,300	0	(860)	34,810	1.5	07/01/2022
CMBB2104	1,100	-7.6%	20,820	54	30,300	72	(1,028)	32,000	2.0	19/01/2022
CMBB2105	1,300	4.8%	390	76	30,300	10	(1,290)	36,000	1.0	10/02/2022
CMBB2106	600	-7.7%	6,870	61	30,300	6	(594)	34,000	4.0	26/01/2022
CMBB2107	2,390	-7.0%	88,310	133	30,300	926	(1,464)	30,000	2.0	08/04/2022
CMBB2108	1,900	-5.0%	31,940	95	30,300	685	(1,215)	30,000	2.0	01/03/2022
CMBB2109	1,200	0.0%	310	159	30,300	212	(988)	32,790	5.0	04/05/2022
CMSN2104	5,000	-7.4%	32,090	159	157,500	4,095	(905)	118,000	10.0	04/05/2022
CMSN2105	5,800	-4.1%	36,190	41	157,500	5,963	163	128,000	5.0	06/01/2022
CMSN2106	120	-25.0%	62,460	6	157,500	0	(120)	160,780	20.0	02/12/2021
CMSN2107	3,720	-11.9%	1,280	108	157,500	2,381	(1,339)	150,000	5.0	14/03/2022
CMSN2108	1,290	-1.5%	19,700	152	157,500	473	(817)	160,000	20.0	27/04/2022
CMSN2109	1,760	-2.2%	4,230	76	157,500	831	(929)	150,000	12.0	10/02/2022
CMSN2110	2,830	-2.4%	3,660	133	157,500	1,908	(922)	142,000	10.0	08/04/2022
CMWG2104	8,460	-2.1%	18,630	116	141,500	7,943	(517)	89,700	6.6	22/03/2022
CMWG2106	4,030	-0.5%	4,310	42	141,500	3,364	(666)	119,600	6.6	07/01/2022
CMWG2107	10,180	-5.7%	28,380	41	141,500	9,740	(440)	109,630	3.3	06/01/2022
CMWG2108	4,440	3.0%	3,680	108	141,500	3,395	(1,045)	126,000	5.0	14/03/2022
CMWG2109	9,700	0.0%	4,580	76	141,500	8,808	(892)	112,950	3.3	10/02/2022
CMWG2110	1,590	-0.6%	18,050	61	141,500	935	(655)	131,000	12.0	26/01/2022
CMWG2111	2,420	-8.0%	16,740	133	141,500	1,460	(960)	130,000	10.0	08/04/2022
CMWG2112	3,600	-2.2%	15,140	95	141,500	1,210	(2,390)	140,000	5.0	01/03/2022
CNVL2103	2,650	8.2%	45,920	54	110,700	1,260	(1,390)	105,000	5.0	19/01/2022

權證代碼(*)	收盤價 (越盾)	漲跌 (%)	成交量	到期的 天數	標的股 票之價 格 (越盾)	權證理 論價格 (越盾) (**)	與收盤價 的差異 (越盾)	履約價 格(越盾)	行使 比例 n:1	到期日
CNVL2104	1,150	9.5%	24,430	152	110,700	357	(793)	108,890	20.0	27/04/2022
CPDR2103	1,220	4.3%	20,780	152	95,800	639	(581)	88,890	16.0	27/04/2022
CPNJ2104	880	-12.9%	109,450	42	101,500	5	(875)	109,000	8.0	07/01/2022
CPNJ2105	2,340	-10.3%	61,190	41	101,500	1,353	(987)	95,000	5.0	06/01/2022
CPNJ2106	2,690	-3.9%	6,050	108	101,500	1,218	(1,472)	98,000	5.0	14/03/2022
CPNJ2107	1,330	-7.0%	80	76	101,500	81	(1,249)	110,000	5.0	10/02/2022
CPNJ2108	1,100	-12.7%	9,470	76	101,500	411	(689)	97,000	14.0	10/02/2022
CPNJ2109	870	-15.5%	6,990	159	101,500	122	(748)	108,890	25.0	04/05/2022
CSTB2105	2,770	-1.1%	19,890	45	30,850	1,204	(1,566)	30,000	1.0	10/01/2022
CSTB2106	120	-7.7%	120,700	6	30,850	(0)	(120)	35,680	10.0	02/12/2021
CSTB2107	1,130	2.7%	59,620	54	30,850	184	(946)	32,000	2.0	19/01/2022
CSTB2108	780	2.6%	18,650	14	30,850	718	(62)	28,000	4.0	10/12/2021
CSTB2109	2,610	2.8%	119,460	101	30,850	1,320	(1,290)	29,000	2.0	07/03/2022
CSTB2110	760	0.0%	145,540	152	30,850	344	(416)	30,000	8.0	27/04/2022
CSTB2111	1,450	1.4%	30,030	76	30,850	545	(905)	30,000	3.0	10/02/2022
CTCB2105	3,500	-4.1%	33,370	159	54,000	1,979	(1,521)	45,000	5.0	04/05/2022
CTCB2106	1,100	-4.4%	20,420	54	54,000	164	(936)	55,000	5.0	19/01/2022
CTCB2107	1,500	-7.4%	13,290	31	54,000	941	(559)	47,500	7.0	27/12/2021
CTCB2108	4,250	-5.6%	2,450	108	54,000	1,049	(3,201)	58,000	1.0	14/03/2022
CTCB2109	2,550	-7.6%	29,630	101	54,000	1,234	(1,316)	50,000	4.0	07/03/2022
CTCB2110	1,170	-2.5%	25,180	76	54,000	255	(915)	54,000	7.0	10/02/2022
CTCB2111	2,330	-1.7%	880	131	54,000	518	(1,812)	56,350	4.0	06/04/2022
CTCB2112	1,890	-6.9%	102,280	217	54,000	930	(960)	55,000	5.0	01/07/2022
CVHM2107	1,600	-4.8%	37,320	41	83,300	317	(1,283)	83,480	3.8	06/01/2022
CVHM2108	770	5.5%	24,160	31	83,300	37	(733)	84,990	9.1	27/12/2021
CVHM2109	850	0.0%	700	76	83,300	3	(847)	98,650	3.8	10/02/2022
CVHM2110	1,380	0.0%	59,340	101	83,300	318	(1,062)	84,990	7.6	07/03/2022
CVHM2111	730	0.0%	20,540	152	83,300	129	(601)	88,890	20.0	27/04/2022
CVHM2112	1,140	3.6%	26,080	76	83,300	206	(934)	84,000	10.0	10/02/2022
CVHM2113	2,450	-0.8%	16,110	217	83,300	833	(1,617)	90,000	5.0	01/07/2022
CVHM2114	1,010	-8.2%	5,150	159	83,300	153	(857)	90,000	16.0	04/05/2022
CVIC2104	550	37.5%	53,100	42	98,500	0	(550)	110,210	8.9	07/01/2022
CVIC2105	800	37.9%	226,020	41	98,500	4	(796)	106,670	4.4	06/01/2022
CVIC2106	880	14.3%	139,810	152	98,500	273	(607)	98,890	20.0	27/04/2022
CVIC2107	1,990	19.9%	298,850	133	98,500	822	(1,168)	93,000	10.0	08/04/2022
CVIC2108	1,030	0.0%	24,190	159	98,500	325	(705)	100,000	16.0	04/05/2022
CVJC2101	2,920	-7.3%	23,170	41	129,500	1,960	(960)	120,000	5.0	06/01/2022
CVJC2102	120	9.1%	15,260	6	129,500	(0)	(120)	135,550	25.0	02/12/2021
CVJC2103	1,050	-6.3%	39,670	152	129,500	283	(767)	130,000	20.0	27/04/2022
CVNM2106	480	-5.9%	2,510	48	88,300	0	(480)	98,300	4.9	13/01/2022
CVNM2107	490	0.0%	12,930	42	88,300	0	(490)	96,330	9.8	07/01/2022
CVNM2108	990	4.2%	44,310	10	88,300	991	1	78,640	9.8	06/12/2021
CVNM2109	800	6.7%	28,930	41	88,300	4	(796)	93,390	4.9	06/01/2022
CVNM2110	720	2.9%	1,740	45	88,300	41	(679)	90,240	9.8	10/01/2022
CVNM2111	810	1.3%	5,840	152	88,300	35	(775)	98,890	20.0	27/04/2022
CVNM2112	1,290	4.0%	11,220	133	88,300	191	(1,099)	93,000	8.0	08/04/2022
CVNM2113	850	-20.6%	4,140	159	88,300	72	(778)	96,790	16.0	04/05/2022
CVPB2105	100	-9.1%	18,780	6	39,200	(0)	(100)	40,630	11.1	02/12/2021
CVPB2106	1,870	6.3%	63,960	54	39,200	1,172	(698)	36,090	2.8	19/01/2022
CVPB2107	4,780	8.6%	13,340	108	39,200	1,790	(2,990)	41,080	0.6	14/03/2022
CVPB2108	2,740	6.6%	53,580	101	39,200	1,419	(1,321)	35,810	2.8	07/03/2022
CVPB2109	950	-2.1%	24,020	61	39,200	90	(860)	41,110	3.9	26/01/2022
CVPB2110	2,900	9.0%	7,650	131	39,200	702	(2,198)	40,830	2.2	06/04/2022

權證代碼(*)	收盤價 (越盾)	漲跌 (%)	成交量	到期的 天數	標的股 票之價 格 (越盾)	權證理 論價格 (越盾) (**)	與收盤價 的差異 (越盾)	履約價 格(越盾)	行使 比例 n:1	到期日
CVRE2105	1,190	-3.3%	48,330	159	30,400	456	(734)	30,000	5.0	04/05/2022
CVRE2106	1,910	-6.4%	104,500	41	30,400	1,239	(671)	28,000	2.0	06/01/2022
CVRE2107	80	-27.3%	21,080	6	30,400	(0)	(80)	33,180	10.0	02/12/2021
CVRE2108	900	-4.3%	2,850	31	30,400	514	(386)	28,400	4.0	27/12/2021
CVRE2109	1,270	-0.8%	45,250	101	30,400	537	(733)	29,000	4.0	07/03/2022
CVRE2110	750	-2.6%	35,180	152	30,400	274	(476)	30,000	8.0	27/04/2022
CVRE2111	780	-2.5%	8,290	61	30,400	59	(721)	32,000	4.0	26/01/2022
CVRE2112	1,410	-9.6%	76,470	95	30,400	303	(1,107)	32,000	2.0	01/03/2022
CVRE2113	1,010	-27.3%	1,750	159	30,400	150	(860)	35,000	4.0	04/05/2022

(*) 歐式交易方式，以現金交易

(**) PHS 採用 Black-Scholes 估價方式

長期投資股

股票 代碼	證券所	現時價格	目標價*	報告日	預期 2021年 盈利 (十億越 盾)	EPS 2021F	BV 2021F	ROE 2021F	ROA 2021F	PE 2021F	PB 2021F
MWG (New)	HOSE	141,500	165,800	21/11/2021	7,475	10,483	38,936	23%	13%	7.5	2.4
MPC (New)	UPCOM	46,396	54,300	19/11/2021	997	4,983	30,783	16%	10%	10.9	1.8
LHG (New)	HOSE	48,750	90,000	18/11/2021	599	11,967	37,191	23%	13%	7.5	2.4
PNJ (New)	HOSE	101,500	128,600	17/11/2021	1,663	7,312	30,005	24%	16%	18.3	4.5
VNM (New)	HOSE	88,300	111,000	15/11/2021	11,426	5,419	18,148	30%	21%	21.0	6.3
STK	HOSE	63,700	61,500	12/11/2021	302	3,581	17,988	20%	12%	17.2	3.2
FPT	HOSE	98,900	166,900	11/11/2021	6,053	4,669	23,049	25%	11%	35.8	7.2
MSB	HOSE	27,750	29,000	10/11/2021	4,850	3,175	19,505	18%	2%	9.1	1.5
NLG	HOSE	55,400	64,800	10/11/2021	1,550	4,493	29,015	11%	5%	14.4	2.2
TCM	HOSE	79,500	78,000	05/11/2021	284	4,581	30,580	15%	8%	17.6	2.6
DGW	HOSE	134,500	140,600	05/11/2021	705	7,979	25,228	32%	14%	18.2	5.8
HII	HOSE	20,200	30,500	27/10/2021	232	6,060	17,409	28%	8%	6.4	2.2
LTG	UPCOM	37,670	52,800	18/10/2021	938	11,596	48,661	20%	7%	5.9	1.4
OCB	HOSE	30,400	31,100	18/10/2021	4,630	3,204	20,522	17%	2%	9.7	1.5
VRE	HOSE	30,400	39,900	15/10/2021	1,942	882	13,430	6%	5%	45.2	3.0
NTL	HOSE	38,800	42,600	11/10/2021	252	4,131	20,721	21%	14%	10.3	2.1
CTD	HOSE	74,000	72,800	08/10/2021	411	5,490	112,414	5%	2%	13.3	0.7
GVR	HOSE	36,950	40,200	05/10/2021	4,492	995	13,064	9%	6%	42.1	3.1
LPB	HOSE	23,900	26,100	04/10/2021	2,508	1,597	13,818	14%	1%	16.4	1.9
PET	HOSE	29,950	35,000	30/09/2021	303	3,253	19,496	15%	4%	12.9	2.2
GMD	HOSE	49,450	54,800	24/09/2021	599	1,759	22,276	9%	6%	30.5	2.4
DPG	HOSE	89,000	55,100	23/09/2021	460	6,652	31,689	23%	9%	8.3	1.7
VHM	HOSE	83,300	104,200	21/09/2021	33,314	7,651	27,512	32%	11%	13.6	3.8
QNS	UPCOM	55,509	53,700	17/09/2021	1,143	3,202	22,609	13%	9%	18.1	2.6
TNG	HNX	31,000	29,200	15/09/2021	182	2,455	17,560	14%	4%	11.9	1.7
DHG	HOSE	99,500	105,600	07/09/2021	746	5,709	28,805	20%	16%	18.5	3.7
KDH	HOSE	46,350	45,300	01/09/2021	1,174	1,825	14,083	14%	8%	24.8	3.2
MSN	HOSE	157,500	171,800	25/08/2021	7,375	6,059	20,833	21%	5%	28.4	8.3
FMC	HOSE	53,400	46,400	20/08/2021	220	3,745	22,794	16%	11%	12.4	2.0
HPG	HOSE	49,050	64,800	19/08/2021	28,065	6,261	18,845	33%	18%	10.4	3.4
ANV	HOSE	35,200	27,700	16/08/2021	222	1,739	18,043	9%	4%	15.9	1.5
VIB	HOSE	45,000	45,700	12/08/2021	5,298	3,411	17,841	23%	2%	13.4	2.6

股票代碼	證券所	現時價格	目標價*	報告日	預期 2021年 盈利 (十億越 盾)	EPS 2021F	BV 2021F	ROE 2021F	ROA 2021F	PE 2021F	PB 2021F
SZC	HOSE	54,900	45,800	26/07/2021	254	2,543	13,930	18%	4%	18.0	3.3
KDC	HOSE	62,000	74,000	23/07/2021	594	2,169	33,140	8%	4%	34.1	2.8
VHC	HOSE	62,000	49,500	22/07/2021	820	4,471	30,346	15%	11%	11.1	1.6
FRT	HOSE	58,200	39,000	21/07/2021	86	1,086	15,486	7%	1%	35.9	2.5
PVI	HNX	47,800	39,777	16/07/2021	928	3,964	32,723	12%	4%	10.0	1.2
BMI	HOSE	44,650	42,800	13/07/2021	310	3,395	26,601	13%	5%	12.6	1.6
DXG	HOSE	28,600	32,300	09/07/2021	1,390	1,727	14,784	13%	5%	18.7	2.1
DHC	HOSE	93,000	109,000	08/07/2021	497	8,868	31,698	28%	18%	12.3	3.4
TPB	HOSE	47,500	42,600	25/06/2021	4,546	3,880	19,024	23%	2%	11.0	2.2
AAA	HOSE	16,900	21,500	07/06/2021	413	1,739	17,474	11%	5%	10.2	1.0
PHR	HOSE	70,700	67,600	28/05/2021	1,146	8,158	20,173	32%	16%	6.6	2.1
KBC	HOSE	48,250	47,200	28/05/2021	1,682	3,251	25,883	14%	6%	14.5	1.5
REE	HOSE	67,000	62,100	28/05/2021	1,937	5,984	45,456	14%	9%	10.4	1.4
IMP	HOSE	72,500	63,700	27/05/2021	241	3,611	27,902	13%	11%	17.7	2.3
SAB	HOSE	160,200	182,900	26/05/2021	4,985	7,369	36,116	21%	17%	26.6	5.1
NVL	HOSE	110,700	104,600	13/05/2021	4,369	4,389	29,673	13%	3%	23.8	3.5
VGG	UPCOM	45,092	55,500	13/05/2021	187	4,249	41,384	10%	4%	13.1	1.3
VCB	HOSE	105,000	118,300	10/05/2021	22,986	6,198	32,887	21%	2%	19.1	3.6
ACB	HOSE	34,600	39,800	10/05/2021	9,253	4,281	21,066	24%	2%	7.6	1.4
TCB	HOSE	54,000	51,300	10/05/2021	15,741	4,497	25,278	19%	3%	11.4	2.0
GEG	HOSE	19,850	21,200	07/05/2021	388	1,273	12,788	10%	4%	16.8	1.7
BMP	HOSE	60,000	66,900	06/05/2021	551	6,735	32,184	21%	17%	9.9	2.1
VGS	HNX	48,500	24,600	13/04/2021	171	3,623	25,974	20%	5%	7.5	1.4
SMC	HOSE	48,950	37,200	13/04/2021	313	4,961	17,978	20%	8%	6.8	1.4
ACV	UPCOM	84,068	85,600	09/04/2021	3,027	1,390	17,759	8%	5%	60.6	4.7
PLX	HOSE	56,800	64,800	31/03/2021	4,563	3,668	17,545	18%	7%	17.7	3.7
SBT	HOSE	24,300	30,000	25/03/2021	744	1,165	13,578	9%	4%	25.8	2.2
GAS	HOSE	102,000	102,000	05/03/2021	10,892	5,691	27,913	20%	15%	18.0	3.7
MSH	HOSE	94,900	56,300	03/03/2021	336	6,721	30,835	22%	12%	8.4	1.8
GIL	HOSE	66,900	54,800	05/02/2021	317	8,813	43,186	20%	10%	6.2	1.3
BSR	UPCOM	21,311	12,900	05/02/2021	1,337	431	10,444	4%	2%	29.9	1.2
GTN	HOSE	20,150	36,290	29/01/2021	303	621	16,074	7%	8%	58.4	2.3
CTR	UPCOM	84,033	78,800	19/01/2021	223	3,172	14,460	23%	6%	21.1	4.6
POW	HOSE	13,550	14,700	19/01/2021	2,837	1,055	14,071	9%	5%	13.9	1.0

資料來源: PHFM 收集

*若除權交易日發生在報告日後將影響目標價

分析師認證

這份報告由 Pham Quang Chuong -富鑫基金管理股份公司的研究員製作。負責籌備本研究報告之全部或部份內容之研究分析師、策略分析師、研究人員以茲聲明，任何研究分析師、策略分析師、研究人員在於本研究報告所提出之觀點，皆精確反映出其對於該發行機構與證券之個人意見。各研究分析師、策略分析師、研究人員均保證，其報酬在過去與未來，絕對沒有任何一部分是直接或間接與研究分析師、策略分析師、研究人員在此研究報告中所呈現之特定推薦或觀點有關。

評等指標定義

加碼= 預估其未來之潛在上漲空間大於10%。

觀望= 預估其未來之潛在漲跌空間將在下上10%之間。

減碼= 預估其未來之潛在下跌空間大於10%。

未評等= 本股票並不在富鑫證券之評等涵蓋範圍，或者尚未上市。

績效表現根據12個月的總回報(包含股息)所評定。

富鑫基金管理股份公司

地址： 21st Floor, Phu My Hung Building, 08 Hoang Van Thai St, Tan Phu Ward. District 7, HCM.

電話號碼： (84-28) 5 413 7997